LA NACION

BUENOS AIRES, DOMINGO 30 DE SEPTIEMBRE DE 1945

VALERY DESDE CASTILLA

Por GREGORIO MARAÑON

(Para LA NACION) — MEDINA DEL CAMPO, julio de 1945

De esta siesta, entre los pinos de Castilla, me ha parecido que el rumor del aire entre sus copas era como de ondas en la playa y que los cipreses que emergían de la blanca tapia lejana eran de un cementerio marino. Y ha subido a mis labios aquello de:

Ce toit tranquille ou marchent des [colombes
entre pins palpite, entre les tom- [bes...

Porque el verso inmortal es el que se incorpora al repertorio de nuestras emociones para expresarlas con sus palabras eternas, acaso sin saber ya de quién son. Mas éste sí lo sabía. Hoy mismo, en el periódico que yace junto a mí, apenas leído, está la noticia de la muerte de su autor.

Junto a ella hay un pequeño retrato de Paul Valéry. Está como era y como fué siempre. Valéry tuvo la suerte, no de lo que se llama "no envejecer", que es sólo retrasar lo inevitable, pasar sin antesala al trance supremo, convertir el jugoso declive del ocaso en caída mortal, sino la suerte de madurar noblemente, desde la hora precisa. Gracias a ello las generaciones que han admirado al gran poeta en su larga e igual vejez, de treinta años a hoy, le han conocido siempre así, menudo, arrugado, con el bigote cayendo sobre los labios para velar sus palabras, cano, ágil y limpio, con los ojos llenos de chispas, pero que no prodigaba, como los jóvenes impetuosos y vanos, sino que administraba cautamente. Valéry no ha tenido que oír esas estúpidas impertinencias reveladoras con las que muchos hombres, sin que nadie se lo pregunte, saludan a sus semejantes en cuanto dejan de verlos algunos meses: el "cómo ha cambiado usted", que encubre un "¡no sabe usted lo que me alegro!"; o el "se conserva usted muy bien", que quiere decir: "pero a pesar de las apariencias tiene usted sus años".

Paul Valéry, desde que empezó a ser célebre, no había cambiado apenas. Yo le conocí hace más de veinte años y estaba entonces como cuando me acompañó, para que no le olvidase nunca, en mi doctorado de la Sorbona, y como cuando le vi, por última vez, unos días antes de salir yo de París, con la bandera alemana sobre los grandes edificios, en el otoño de 1942.

II

Vivía el poeta muy cerca de mi casa en el barrio de l'Etoile, y con frecuencia nos encontrábamos en la calle solitaria que bajaba a la Avenida de Victor Hugo. Iba siempre con paso ligero y un tanto esquivo, como huyendo de algo que bien pudiera ser su celebridad, que en aquellos años el patriotismo de los franceses, encendido de dolorosos presentimientos, había llevado a su gran esplendor. En los muros del nuevo Trocadero campeaban en grandes letras de oro sentencias suyas, ya sin firma, porque no las necesitaban, porque sabía todo el mundo que era él el lapidario oficial de Francia, y que desde allí, sin decir su nombre, hablaba al mundo y a la posteridad. Desde hacía poco era maestro del Colegio de Francia y sus lecciones superaban, en multitud y en fervor, a los discursos sensacionales del Parlamento. Desde muchas horas antes los bancos estaban llenos de estudiantes o de maestros de todas las tierras, de señoras elegantes, y, a veces, inteligentes, sin contar el auditorio profesional de hombres y mujeres enlutados o vestidos de gris, gente jubilada, provecta y agria, que parece sobrevivir tan sólo para no perder ninguna conferencia, cualquiera que sea el tema y el disertante.

Valéry hablaba en el aula insigne de prisa, en voz monótona y baja, pero muy seguro de sí y con una especie de alegría contenida e infantil. Sólo le oían unos pocos, pero todos participaban del entusiasmo y del fervor. A veces, aun los que le oían, no le comprendían bien. Era frecuente que el pensamiento del poeta volara, como distraído, por estratos donde no estaban sus oyentes. Las frases lapidarias del Trocadero, aun escritas para todos, encendían la discusión de los transeúntes. Y lo mismo pasaba con muchos de sus versos. Si en lugar de leerlas en un frontis o en un libro, esas frases surgían de sus labios, que velaba el blanco bigote en medio de los párrafos rápidos, era dificilísimo captar su sentido verdadero. Pero nada de esto nublaba la admiración universal.

Era Valéry el hombre más permanentemente famoso de una Francia que se transformaba. Y por el jardín frondoso de su fama caminaba con aire de indiferencia, lleno de distinción un poco triste, como si nada de todo aquello fuera con él. Esta sencillez chocaba en un país donde los que verdaderamente han conservado las grandes y engoladas maneras de los reyes que acabaron en un cadalso han sido los grandes escritores.

III

De vez en cuando el poeta desaparecía por unas semanas. Ya no le veía pasar de prisa y detenerse para decirme que cuando todo se arreglase teníamos que hablar mucho de Góngora: porque admiró sin límites al gran cordobés. Esas gentes que en Francia parecen no tener otra ocupación que espiar los detalles más nimios de la vida de los literatos famosos, nos decían entonces, al oído, en cualquier reunión o academia, o en el descanso, entre dos lecturas, en alguna biblioteca, que monsieur Valéry sufría una de sus depresiones y se había marchado a reposar al mar del Sur o en algún sanatorio de las cercanías de París. Le cuidaba Pastor Valéry-Radot, del que era íntimo amigo. El descendiente del gran Pasteur le trataba con ternura, como a un niño frágil. Paul Valéry admiraba de un modo entrañable a su doctor. "Es, me dijo varias veces, uno de los mejores escritores de Francia". Ahora no recuerdo si llegó a cumplirse su propósito de que le llamara a su seno la Academia Francesa.

Valéry, en sus depresiones, se sentía infinitamente angustiado, pero sabía, por larga experiencia, que nada le iba a ocurrir. Dejaba de trabajar y esperaba la segura alegría de recobrar otra vez la salud, es decir un nuevo renacer, que era siempre fecundo. Yo le decía que gracias a sus depresiones periódicas se conservaba tan bien. Y era verdad. La angustia consume un poco, pero el organismo, como siderado por ella, ahorra un caudal grande de vitalidad. La angustia periódica, bien administrada, es buena administradora, a su vez, de la vida. Entonces solía preguntarme él: "y usted ¿no ha estado nunca deprimido?", a lo que yo respondía: "Yo, ¡helas!, he hecho lo posible, pero no lo he podido conseguir".

Es muy serio lo de las ventajas de la depresión. En una dedicatoria a Gide, si no recuerdo mal, habla Valéry de que hacía diez y siete años que no había escrito nada. Probablemente fué una depresión más larga que las otras. Y ahora vemos claramente la explicación de por qué este poeta, que vivió largos años, ha muerto con la fresca corona de los malogrados en torno de la frente ennecanecida. Los poetas, en verdad inmortales, son los que han escrito pocos versos. Nada arroja mayor pesadumbre sobre la fama de un poeta que el escribir excesivamente. Y es obvia la razón: los grandes versos son fórmulas que el poeta inventa para decir, de modo que parece definitivo y que a veces lo es, las cosas esenciales, por su belleza y por su profundidad, que a los demás hombres nos cuesta mucho trabajo, muchas palabras, decir. Cuando repetimos:

... como a nuestro parecer
Cualquier tiempo pasado fué mejor,

sentimos la alegría de expresar, en forma que ya no puede substituirse, una emoción que a todos nos pasa muchas veces por el corazón. Pero, claro es, las fórmulas supremas son rarísimas.

El poeta caudaloso puede hallar algunas, pero acaso se pierden arrastradas por la catarata de sus versos. Por eso hay un sino misterioso que hace que los más altos poetas, los de las fórmulas imperecederas, mueran con frecuencia jóvenes. A veces pensamos lo que hubieran perdido los sonetos de Garcilaso o las rimas de Bécquer o los romances de García Lorca si tras ellos hubiera treinta años más de sonetos, de rimas, de romances. O, por el contrario, cómo hubieran sido de perfectos, de lapidarios las veinte comedias y los diez poemas de un Lope de Vega muerto antes de la edad de Cristo. A Paul Valéry felizmente le acortó la vida literaria, aquella mala salud aparente, que no le impidió vivir muchos años, pero no le dejaba escribir más que algunos. Es muy posible que éste fuera también el caso del melancólico Jorge Manrique.

IV

¡Qué gran Francia, pensamos ahora, qué gran Francia la de Valéry! La misma que hoy está escondida, sin duda, debajo de una actualidad violenta, para volver a ser lo que ha sido. En este gran país, desde donde funcionaban varios de los resortes esenciales que movían a la humanidad, uno de los hombres más importantes, uno de los hombres de situación más lograda, mientras variaba todo cada día, era el viejecito, siempre igual a sí mismo, que había inventado, y no más, un puñado de versos. Pensemos todos lo que la mayor parte de los hombres tiene que hacer, tenemos que hacer para justificar nuestra existencia. A él le ha bastado apenas un verso, un endecasílabo por año de vida, y cada año se compone de más de ocho mil horas. Valéry soñaba ocho mil menos una, y en una cada año labró su jerarquía.

Tardó muchos meses, una vez, en cambiar un matiz, dos palabras en un efecto de luna sobre los cisnes de seda:

Pour les cygnes soyeux qui frolent [les roseaux
de carénes de plume a demi lumi- [neux,
elle effeuille infinie une rose [neigeuse,
dont les pétales font des cercles sur [les eaux.

"Elle" es la luna. Pero no estaba bien así. O estaba bien, pero podía estar mejor. Y en largos meses, durante los cuales el metro no detuvo su vértigo y en los que subieron y cayeron docenas de ministros, el verso, ese solo verso de la luna, se fué destilando y volvió a salir con una leve variante:

... des carenes de plume a demi [lumineuse,
sa main cueille et dispense une rose [neigeuse
dont les pétales...

En esta orgullosa ignorancia del tiempo está el secreto de la gran poesía, el secreto de los poetas cuyos versos, como fórmulas lapidarias, se incorporan a nuestro propio pensamiento. Y porque fué así este poeta que ahora ha muerto decimos hoy todos, como yo, en esta siesta entre pinos que suenan como el mar, acaso sin saber ya quién dijo por primera vez:

Ce toit tranquille où marchent des [colombes...

V

Yo veré siempre a "Pablo Valerio", como él se firmaba cuando nos escribía a los españoles, como le vi en aquellos últimos días de mi estancia en París, con la tragedia de la guerra en su Francia, que era su mismo corazón, queriendo dolorosamente estar tranquilo, como aquel pescador de sus versos, que mientras el César meditaba nuevos horrores y nuevas conquistas cantaba e ignoraba:

hereux, la bas sur l'onde, bercé du [hasard...

Esa entrega al destino, que mecía su vida, es la que le hizo, sobre los Césares de su tiempo, inmortal. ≠

ENRIQUE LONCAN

Por JEAN PAUL

(Para LA NACION) — BUENOS AIRES, septiembre de 1945

No están en ella los brazos de otro Sena, para mecerla, ni los viejos puentes de Lutecia, para trradiaria. No es una isla oblonga, cuyas piedras milenarias se hallen como impregnadas del largo bregar de una raza civilizadora. Pero, a semejanza de la Isla de Francia, también ésta es cuna de una estirpe llamada a realizar magnos destinos. Se trata de la entraña de Buenos Aires, del circuito tentacular que conforma la metrópoli de hogaño; de la Buenos Aires que describió, amonestó, exaltó y amó, hasta con sus verrugas, Enrique Loncán, porteño auténtico.

"Pimpollo Benavente", uno de sus personajes, dícele a un visitante extranjero: "Mi radio de acción es como sigue: al Norte el Río de la Plata, al Sur la calle Venezuela, al Este la calle Reconquista, al Oeste la calle Canning, con sus respectivas prolongaciones..."

La "acción" de Pimpollo Benavente dentro del radio referido es sólo trivial actividad de tenorio profesional; pero ¿no se diría que su delimitación urbana marca también con aproximativa justitud el perímetro en cuyo seno ejerció Enrique Loncán su sagaz observación de crítico social? La ciudad de poliédrica sonrisa que él reflejó en sus libros, ¿no parece idéntica, por lo monumental, por lo rumorosa y por lo brillante, a las que geométricamente demarca Pimpollo Benavente?

El ahogado, el profesor universitario, el ágil y elegante escritor, el hombre de mundo, el político, el tribuno, aunábanse en Loncán para integrar una personificación representativa de la ciudad en que nació. De origen galo era su padre, y ello explica desde luego la ductilidad de su espíritu. Noble impaciencia de alas tendidas hacia todos los ideales, lozana floración de promesas fué su juventud. Estudiaba en las aulas todavía cuando se le designó para que fuese como miembro de la delegación argentina al III Congreso Estudiantil de Lima, en 1912. Allí expuso a la juventud de América sus aspiraciones y sus esperanzas de solidaridad continental, y allí se reveló orador al pronunciar un discurso vibrante y armonioso, en el cual interpretó con raro acierto sentimientos e ideas de los estudiantes sudamericanos. Orador seguiría siendo desde entonces en su patria, a lo largo de campañas políticas y culturales que destacaron vigorosamente su personalidad. En el periodismo y en la literatura impondría después el seudónimo de "Américus" como el de uno de los más amenos y certeros comentaristas de la vida metropolitana. Su primer libro, "Las charlas de mi amigo", lo dejó consagrado escritor.

Este volumen debía darle tono y forma de sonriente filosofía a toda su producción ulterior; así lo iremos viendo en "Mirador porteño", "Aldea millonaria" y "La conquista de Buenos Aires", continuaciones felices de aquellas charlas primigenias.

Por haber fijado en crepitantes diálogos, y en relatos que el color y el movimiento vivifican, los tipos, las costumbres, los aspectos físicos y morales de la ciudad en que nació, conquista Loncán en nuestra literatura un lugar propio. Habíase revelado ya lúcido observador y humorista sonriente en "Las charlas de mi amigo", libro de rápidos pero certeros esbozos descriptivos de una Buenos Aires despreocupada, elegante y superficial, cuyos hábitos mundanos, cuyas vanidades y cuyas ligerezas acentuadas por el "snobismo" que ciertas gentes confunden con la distinción, diéronle motivo para divertidas reflexiones entre ácidas y festivas. Bien pudo decirle entonces Sanín Cano: "Tiene usted ojos para ver, y su vista es larga y penetrante..." En efecto, "Américus" había visto agudamente el desequilibrio de ciertos espíritus, la lenidad de ciertas almas, el artificio de la máquina reguladora de ciertas convenciones sociales, y en general, el caracterismo del ambiente dentro del cual él mismo se movía. Por sus páginas pasan agrupaciones y personajes diversos: funcionarios, ruedas de amigos, tertulias de políticos, y "clubmen", damas y caballeros que se pavonean y discurren suficientes y estrepitosos. Diestramente abocetados con rasgos de caricatura apenas apoyada, aparecen todos ellos.

Un perspicaz cronista de la existencia urbana revelábase, pues, Enrique Loncán, quien como tal seguiría definiéndose muy luego, al dar a luz su "Mirador porteño", especie de trepidante cosmorama cuyo campo visual atraviesan escenas y figuras captadas por el crítico de costumbres y por el atisbador de hombres y cosas, siempre en acecho frente al espectáculo circundante. Vivo relieve físico y psicológico cobra aquel desfile de visiones, bajo los comentos del escritor que sonríe y nos hace sonreír al presentárnoslo en páginas de discreta zumba, raramente excedidas hasta la burla cruda. Su manera de fustigar es la del humorista, no la del satírico; la del moralista benévolo, no la del implacable reformador.

El "guarango", por ejemplo, personaje simiesco que confunde la distinción con la fatuidad y la ostentación con el buen gusto, queda definido por la pluma de Loncán en relevantes trazos, así como también su museo figurativo, integrado por ocho o diez imágenes de parecida índole.

Así como la palabra vibra en la cálida atmósfera de una conversación, así todo cuanto su presa evoca y relata se vivifica. Ved, por ejemplo, en su museo a la "plantadora de frescas" arrojar al rostro del interlocutor su calculada grosería, al enfermo de extranjerismo suspirar nostálgico por las delicias de Europa, al "pariente de todo el mundo" tejer alambicadas e improbables genealogías familiares. Son legión los personajes que atraviesan el campo visual con su cháchara presumida y su vanidad al tope. Y tras el individuo, el ambiente, el círculo, el grupo humano, sin que al azar de los aforismos jocosos de las observaciones humorísticas, de los croquis pintorescos y caricaturales, dejen de surgir aquí y allá una nota de emoción, una palabra de indulgencia o de amistad, una grave reflexión.

¡Qué agilidad la de este espíritu, capaz de pasar sin merma de su elegante medida, de la sabrosa parodia de estilos del capítulo "A la manera de..." a la honda meditación del titulado "Hay que creer en Dios"! Nada tan revelador de sus posibilidades como la comparación entre esas dos páginas. En una de ellas parodíase traviesamente el remedo estilístico de varios escritores argentinos; en la otra, el hombre de fe detiene la reflexión turbada y solemne sobre los más trascendentales problemas de la conciencia.

Plena justicia hízole a Loncán el Pen Club, cuando en julio de 1932 eligió el "Mirador porteño" como el mejor libro del mes. Fué aquél un justo y oportuno homenaje, así al ironista como al hombre de pensamiento, que continuaba dignamente una tradición argentina: la de Lucio V. López y Wilde; en particular la de Cané, que tenía, como Loncán, un matiz galo en la sonrisa.

Cuando publica "Aldea millonaria", alcanza ya el pleno dominio de su instrumento literario. Tócale hablar ahora de la ciudad de su nacimiento, de "La Gran Aldea", de López, turbulenta ciudad moderna ahora.

En torno del antiguo radio generador de la metrópoli se esfuman a los ojos del autor la estribación poliforme y populosa que los años y el progreso material, el aluvión de razas, de actividades y de ambientes nuevos, agregaron al núcleo originario. Su "Aldea millonaria" es la misma de López; por lo menos en extensión y en espíritu. Agréganse al presente las transformaciones comportadas por millones en oro y por millones de emociones vividas.

Bajo su versátil apariencia de plática liviana, "Aldea millonaria" es un libro profundo. Dentro de su ambiente puede encontrarse toda una clase y una generación. La burla sonriente —saltimbanqui audaz— circula en sus pinturas a través de los salones, las calles, los grandes hoteles, los estrados de la magistratura, la esfera política, los clubs distinguidos.

Todo cuanto había de zumbón sin acrimonia de cómico sin crueldad, de aleccionador sin pedan-

(Continúa en la pág. 2)

PESADUMBRE

A veces el camino que nos queda
son leguas carreteras a la muerte
corridas al galope de la suerte,
corcel que de su afán hace vereda.

A veces el sendero se liquida
y, cauce desbordado, en su apretura
el lecho de la muerte se figura
que sale ya de madre hasta la vida.

◇

A veces a los hombros se encarama,
fanega de mortaja, pesadumbre,
el peso de la vida con su azumbre
de pena que en la espalda se derrama,

Ni así pesa la carga del destino,
ni tanto los quintales de los años,
ni son de la escalera los peldaños
tan graves al zurrón del peregrino.

Y entonces la talega de pesares,
nublada como un buey en pleno invierno,
nos tira de los pies hacia el infierno,
nos urde con su trama en sus telares.

◇

Quisiéramos llegar, mas ya no importa
ni el sitio de morir ni la manera.
A bordo de la nave pasajera,
quisiéramos llegar; mas ya no importa.

El triste recoveco de ese día
destruye el paradero imaginado:
el pie de cierto pino está vedado,
la patria es una cáscara vacía.

Importa descansar en la frontera,
dejar el equipaje en la aduana,
decir adiós a Dios una mañana
y terminar el viaje y la carrera.

ARTURO SERRANO PLAJA

(Para LA NACION)
BUENOS AIRES, septiembre de 1945

ARTE CANARIO

LOS PINTORES TINERFEÑOS

Por MARTIN DE ONDARRABIA

(Para LA NACION) — MADRID, junio de 1945

ALREDEDOR del Teide se levantó la tierra en uno de sus espaciados y caprichosos exabruptos geológicos, en el Atlántico, estableciendo uno de los hitos que los nautas debían de tener muy en cuenta, ya pasados milenios. Atalaya de Europa en sus miras insaciables hacia los horizontes más escondidos tras el confín aparente y descanso ulterior de travesías holgadas transoceánicas.

Tenerife, a juzgar por sus artistas, tiene un carácter específico, a condición de que se admita, como en las modas, un anverso y un reverso, cara y cruz. Los paisajistas de la exposición de artistas tinerfeños que actualmente se celebra en Madrid forman dos Tenerifes.

Un Tenerife se nos presenta sobrio, diría mejor adusto, paramero, volcanizado hasta en sus matojos salobres; acostado sobre amplias capas de tierra cálida y desamparada. El recorrido de todo este paisaje a lo largo de leguas de árido egro, con la esperanza de contemplar unas verdeantes orillas fluviales en llegando a un distanciado altozano; el desengaño de la mirada y el recomienzo del duro paisaje recalentado; el único remanso de vida humana en unos caseríos como vaciados en lava, y, por fin, unas caricias frescas de brisa y espuma de mar.

El pintor del Tenerife apuntado es Manuel Martín González, y no estará de más señalar que toda la impresión reflejada de una de las caras del paisaje tinerfeño ha sido sugerida por los cuadros del citado pintor.

Contempladas con atención las obras del artista temperamentalmente ascético, se aprecia una verdadera fruición en la pintura de esta naturaleza, y penetrando más y más en los lienzos, los matices luminosos y la sólida realización, armonizan en obtenciones francamente logradas, es decir que se trata no de un pintor más o de tantos, sino de un pintor de categoría. A cada nueva observación corresponden más descubrimientos de calidades pictóricas y percepción de multiplicadas vibraciones; no es pintura trivial, ni de simple juego, ni literaria. Es pintura de recia estirpe que alumbró en los resquicios que dejaban las composiciones de los maestros castizos de los siglos XV y XVI, y que en la centuria precedente, y a sus mediados, retoñó con aspiraciones hegemónicas y autónomas en el paisaje interregional.

El paisaje no tiene una tradición española de viejas ejecutorias como género independiente, y no cristalizó con propio e incontestable valor hasta muy afianzado el siglo XIX, y cuando logró esto lo hizo tan por sus fueros que relegó a la figura, cuando no totalmente "fuera del cuadro", a términos tan secundarios como aquellas humanas briznas chispeantes animadoras de los densos paisajes de Corot. Martín González se ha puesto a la tarea de desentrañar la expresión de la parte hirsuta de su isla, y eso es todo. No se busque nada sorprendente ni llamativo en su hacer; todo en él es natural y sin sobresaltos, como debe de acontecer cuando de un peregrino, lado a recorrer los dilectos santuarios naturales, se trata.

Había un pintor —García Rodríguez— que animaba en sus mocedades las páginas de "Blanco y Negro" con notas vivas de una gaya y desbordante Andalucía, y sin saber de pronto por qué ha venido su recuerdo al ver los paisajes acuarelados de Bonnin Guerin. El reverso de la moneda, o si se prefiere el anverso, en fin, la otra cara de Tenerife, se halla reflejada en las grandes acuarelas de Bonnin Guerin.

Para que pueda formarse una idea estética y pictórica de las obras del artista que voy a comentar, conviene ceñirse a los temas de una innata y consubstancial alegría cromática; patios y jardines constituyen conjuntamente la nota más buída, y también la más convencional. Prefiero los paisajes libres y rurales con sus hábiles resoluciones técnicas de problemas de considerable dificultad. Se comprende que las acuarelas del pintor Bonnin han de obtener gran éxito en su ambiente local, y es un considerable exponente de lo pintoresco tinerfeño; pero prescindiendo de todo elemento anecdótico, debe admitirse un temperamento pictórico decidido, y por lo que atañe a una técnica tan ingrata como la acuarela, es indudable que Bonnin Guerin obtiene resultados, que cuando se han conseguido con cierta sobriedad y abandonando el frío virtuosismo, pueden calificarse de francamente artísticos y espléndidos.

Antes de pasar adelante señalaré la presencia de algunos artistas tinerfeños del siglo XIX, que traen a esta exposición apariencias, de cierto modo espectrales, como la de Hiles. Hiles era siempre Don Carlos, sencillamente porque pintaba en señor, o era un señor que pintaba, y llevaba a cabo semejante actividad con su buen porte, precisamente dentro de la órbita del paisaje, género tan propicio a las mangas de camisa, sin que decir esto signifique un tono despectivo ni para el paisaje ni para las mangas de camisa, tan propicio inclusive a la maravilla el uno y tan cómodas con buen tiempo las otras. Don Carlos de Hiles, a pesar de su cuna belga y de las fuertes influencias germanizantes y del ambiente convencional de la época, dejó una huella personal, fuerte y española. Tuvo muchos discípulos, y entre tantos algunos lograron destacar una manera propia, a pesar de la percepción de un considerable haesismo, estimulada por cierto sedimento potente debido al maestro. Al último grupo indicado pertenecen Alfaro y Brieva y Sanz y Carta, dos tinerfeños coincidentes también en el año 1837 de su nacimiento.

José Aguiar es un recio y considerable decorador, cuyas obras vienen siendo admiradas desde hace años. Expone tres cuadros: un gran "panneaux", un desnudo y un retrato de mujer.

La gran pieza pictórica que presenta en este certamen no es el mayor acierto decorativo salido de sus manos. Pesa notoriamente la mitad derecha del cuadro, desequilibrando la total unidad armónica de la composición, y pesa con predominio absoluto, porque se hallan en dicha parte los mayores aciertos cromáticos y decorativos, no aumentándose, todavía más, el desequilibrio, gracias al fondo luminoso y huidizo que centra el conjunto. Parece como si elementos intrusos de un cuadro simplemente anecdótico y vulgar se hubiesen instalado en un escenario que estaba destinado a una representación de la que ellos no tenían que ser actores. De todos modos, la seguridad de trazo y la sabia pincelada salvan honorablemente a la obra en su totalidad.

"Aldea de Chirche", cuadro de Manuel Martín González

El desnudo es mejor, más enjundioso, y resume todas las aspiraciones temperamentales del artista: sigue la onda iniciada en otros desnudos anteriores, y que responden a la rehabilitación subrayada que del voluminismo desnudista del gran pintor francés Ingres hiciera el cubismo con Picasso a la cabeza. En José Aguiar, que posee una modalidad personal muy acusada, todo lo dicho no puede tomarse más que como guión orientador para establecer lo que hay de consustancial en su obra y aquellas extensas y superficiales ampulosidades, que no afectan a la reciedumbre del resultado pictórico.

El retrato de mujer es una figura femenina reclinada sobre cojines y ricas telas en esa forma extendida y romana que nació en los triclinios y que Mme. Récamier volvió a brindar a los pintores modernos y contemporáneos para que la adoptasen con sus modelos con toda desenvoltura sobre lechos de plumas, de lana o de tierra, como en este cuadro de Aguiar. La manera quizás peque algo de zuloaguesca, pero más brillante, aunque sin llegar a las excitaciones luministas y magnéticas del angladismo; en fin, en el retrato femenino me parece Aguiar menos íntimamente personal y más artificioso que en el cuadro apoteósico de Canarias, y que en el desnudo, sobre todo.

En la pintura moderna francesa, Charles Guérin se nos aparece como un nostálgico de las gracias amables y pictóricas dieciochescas, reencarnando con nuevo sentido todo aquel acervo alígero y "pompadour"; pues bien, la composición de Gregorio Toledo, con ser algo más adusta de manera, trae a las mientes el arte francés del diecioch o, pero a través de Guérin. Los dos retratos que presenta son ya otra cosa y responden a otras preocupaciones, y si las manos estuvieran mejor resueltas y más modeladas serían sencillamente primorosos. En la florista no me convence su premeditado desgalichamiento pictórico, sobre todo en la cabeza; todo ello para obtener un efecto de modernidad apoyado en el equívoco.

Hay varios cuadros, en cada uno de los cuales un crespón negro indica el fallecimiento del autor. El mejor de todos es un retrato sin acabar, en el que la cabecita, ya muy resuelta, se recorta sobre la tabla en que va pintado y que se halla sin imprimir. Es muy justo, y aunque realizado sin pretensiones de originalidad, nos dice de considerables dotes de retratista en el pintor, a pesar de una marcada influencia de Benedito. Tiene otro retrato de muchacho, también dentro de las características señaladas, aunque inferior.

El titulado "Resol" apunta influencias de un impresionismo sorollista demasiado acentuadas, y en los dos paisajes se ve como una indecisión manifiesta que mantenía en el artista fenecido recientemente y que se llamaba Alfredo Torres Edwards, una constante fluctuación.

Bodegones. Cuatro bodegones; uno con figura, otro con huevo, otro con pescado y otro con higo. Así lo comunica el pintor a través del catálogo. Tan divertidos como la enumeración resultan los cuadros; pero no se crea por semejante regocijo interior que son simples naderías; quizás el menos interesante sea el bodegón con figura, pues el acartonamiento de ésta que trae a la memoria el modelado a lo Vázquez Díaz no responde al concepto expresionista y acariciador que se observa en las demás pinturas del expositor. En cambio, los restantes bodegones, en sus designios recónditos y fruitivos, dentro de nuevas corrientes, están franca y rotundamente conseguidos. Carlos Chevilly es artista y también pintor logrado.

"Juan Ismael" equivale a J. M. González de Mora, y es un pintor que oscila pendularmente del infantilismo estilizador al neoclasicismo analítico, pero menos sentido, de Chirico. En la presente agrupación de obras de Juan Ismael puede verse inclusive un homenaje a Giorgio Chirico, que considero poco afortunado, aun admitiendo la tendencia frígido-pictórica que ha estimulado su afán. Prefiero "Un puertito del norte de Tenerife", y aun ya en los umbrales de la otra tendencia, pero ya derivando hacia una estimable alucinación, el cuadrito titulado "Crespúsculo".

Y como sucede siempre cuando se comentan exposiciones colectivas, quedan sin cabida todavía ciertos artistas que como Pedro Guezala, Romero Mateos (sorollista "enragé"), Davo (dibujante) y algunos más, merecen comentario.

Bien podía titularse la exposición actual de artistas tinerfeños "Revelación artística de Tenerife", porque aun cuando Madrid tenía recibidas pruebas patentes de la capacidad artística de los isleños canarios, eran independientes y parcelarias, y, a veces, tan señeras como la que hace años presentó Néstor, verdaderamente reveladora de un estro nada corriente, en los salones de Lizarraga, de la calle Mayor. Ahora, en esta conjunta manifestación artística, Tenerife se manifiesta inquieta y acechante de distantes y contradictorias avideces. ≠

LA EXPERIENCIA METAFISICA

LA NECESIDAD METAFISICA, EXIGENCIA RACIONAL

ALGUNA vez se ha dicho que el hombre es un animal metafísico. No contamos aquellos para quienes todo ser, todo conocer y todo apetecer es vano e insípido, si de algún modo no trasciende a metafísica. El caso es que muchos de esos que no quieren oír hablar de "la cosa, ciencia o sofisma, que se llama metafísica" admiten como posible, aunque no siempre la tengan como laudable, una necesidad metafísica en el hombre. Desde su cómoda posición antimetafísica subscriben generosamente la distinción que hace Kant entre una "metafísica natural", o necesidad metafísica, y una "metafísica como ciencia". De lo que resulta que mientras la metafísica como ciencia sale de la filosofía kantiana para un destierro a perpetuidad, la necesidad metafísica, en cambio, es tolerada y hasta "legitimada", bien que sometida a continua vigilancia. (No vaya a ser cosa que de pronto y por sorpresa a la necesidad metafísica le sobrevenga la ilusión, que es su debilidad específica, de sentirse ciencia; no sea que por mucho anhelar, lo mucho anhelado se tome como verdad y realidad).

Se ha descripto la necesidad metafísica del hombre (y es sin duda una descripción muy profunda) como una exigencia propia de la razón, la exigencia que la razón experimenta, inherente a su misma esencia, de ampliar y completar el conocimiento siempre imperfecto e incompleto que nos proporcionan de la realidad la percepción y la inteligencia; o con las palabras simples y claras de Schopenhauer, la exigencia de "un supuesto modo de conocer que va más allá de las posibilidades de la experiencia, es decir de la naturaleza, para dar una solución, cualquiera sea su sentido, a los problemas de esa naturaleza; o en términos más vulgares, trata de descubrir lo que hay detrás de la naturaleza y qué es lo que la hace posible".

Es Kant el clásico de esta descripción e interpretación de la necesidad metafísica. Al formularla, sabe que confiere una voz a toda la tradición especulativa de Occidente. Y por más que Kant haya negado la posibilidad de la metafísica como ciencia (es decir ha negado que la exigencia del saber absoluto implicada en la necesidad metafísica se pueda realizar en un conocimiento que tenga validez y verdad), con todo, tuvo por legítima la necesidad metafísica, y por eso la denominó metafísica natural, *metaphysica naturalis*: reconoció en ella una exigencia que se origina, natural y necesariamente, en la estructura de la razón. Conforme con una interpretación así, la necesidad metafísica viene a ser una necesidad de naturaleza estrictamente racional, una exigencia que nace y se despliega con forzosidad en el funcionamiento del artefacto pensante del hombre.

Esta manera de entender la necesidad metafísica y la indefectible gallardía con que ha intentado satisfacerla en una metafísica racional es una de las más puras dimensiones de grandeza de la conciencia occidental. Pero, sin entrar a apreciar la exactitud de esa interpretación y aun en la suposición de que en definitiva pueda ser verdadera, hay muchas probabilidades de que ella no sea descripción de un hecho primitivo, sino la traducción al lenguaje de la razón (y aun de cierta razón) de una *experiencia* metafísica originaria.

LA EXPERIENCIA METAFISICA

Si el hombre fuese pura razón, nada más que razón, viviría en una contemplación satisfecha y bienaventurada, sin saber ni inquietarse de límites. El ser algo más (o mejor, algo menos) que pura razón constituye al hombre en un ser finito, y por serlo, en cuanto ser finito, un planteador de problemas, y en primer término, un ente a quien le es dado verse convertido él mismo en viviente problema. Por eso dice Platón (sabiendo bien lo que se decía) que los dioses no filosofan. Por ser finito es por lo que el hombre filosofa, por ser finito puede tener una *experiencia* metafísica.

Por más que esta experiencia aparece como una experiencia privilegiada, ni común ni cotidiana, es, sin embargo, una experiencia universal: en todos los tiempos aquellos que la han vivido la describen en términos muy semejantes. Como una descripción *media* de la experiencia metafísica, es decir una descripción templada, pero claramente definitoria, se puede señalar la de Schopenhuaer: "Excepción hecha del hombre, ningún ser se asombra de su propia existencia; para todos los demás animales, ésta es una cosa que se comprende por sí misma... En el estado natural de conciencia, el hombre se considera a sí mismo como algo que se entiende por sí solo. Pero este estado no perdura; pronto, en el momento en que empieza a reflexionar, se manifiesta en él ese asombro ante el enigma del mundo, asombro del que necesariamente nace la metafísica... La propensión filosófica nos lleva asimismo a asombrarnos de cosas habituales y diarias... Cuanto más vulgar es el hombre, menos enigmático le parece el mundo; todo lo que existe y tal como existe le parece que se explica por sí solo... Cuanto más clara y reflexiva es la conciencia, más se le impone este problema. En los cerebros organizados para los trabajos filosóficos ese estado se aguza hasta *el mirari, valde philosophicus affectus*, es decir hasta ese asombro que abarca en toda su extensión un problema que ocupa sin cesar a los espíritus superiores de todos los tiempos y países. En efecto, la agitación que mantiene la incesante marcha del reloj metafísico procede de la conciencia de que tan posible es la no existencia del mundo como su existencia... El asombro filosófico es, pues, en el fondo consternación y turbación. La filosofía empieza, como la obertura de "Don Juan", por un acorde en tono menor". ("El mundo como voluntad y representación", apéndice XVII, I).

Se puede considerar como típica esta descripción, porque, aunque pueda haberlas mejores, en ésta la experiencia metafísica, conservando la frescura y el carácter inmediato de *experiencia*, se formula con la sobriedad y templanza habituales en los filósofos, es decir discretamente intelectualizada: todo lo cual le confiere valor de canon en que las variedades de la experiencia metafísica podrían reconocerse.

Pero la experiencia metafísica no es exclusiva del filósofo. Más todavía: es dudoso que muchos a quienes se concede el nombre de tales la conozcan de otro modo que de oídas, si a tanto llegan. Lo que no quiere decir, como es natural, que la experiencia metafísica no pertenezca al verdadero filósofo; tanto es propia del verdadero filósofo que para mí (y creo que también para la historia de la filosofía) lo mismo da decir verdadero filósofo que metafísico, o por lo menos que el verdadero filósofo es primariamente un metafísico.

Decíamos, pues, que la experiencia metafísica es vivida también por quienes no son filósofos, lo que depone en favor de la universabilidad de esta experiencia. Es así como le puede suceder al místico, al inquisidor y cronista de su propia alma, y al mismo poeta. Invocamos aquí el testimonio de estos dos últimos: hondura y desmesura donde sólo se esperarían las pobrezas de la mera subjetividad.

TESTIMONIOS, Y UNA ESPECIE DE SABER DE SALVACION

En el *Diario* de Amiel encuentro este pasaje: "No hallo palabras para expresar lo que siento... Un recogimiento profundo se hace en mí, oigo latir mi corazón y pasar mi vida. Me parece que he llegado a ser una estatua a orillas del río del tiempo, que asisto a algún misterio del que he de salir viejo o sin edad... Me siento anónimo, impersonal, la vista fija como la de un muerto, el espíritu vago y universal como la nada o lo absoluto; estoy en suspenso, soy como no siendo".

Catorce años después, Amiel describe la misma experiencia en términos más incisivos aun. "¿Es el soplo de las cosas eternas lo que te causa el estremecimiento de Job? ¿Qué es el hombre, esta hierba que un rayo hace marchitar? ¿Qué es nuestra vida en el abismo infinito? Experimento una especie de terror sagrado, y no solamente por mí, sino también por mi especie, por todo lo que es mortal. Siento, como Buda, girar la gran rueda, la rueda de la ilusión universal, y en este mudo estupor hay una verdadera angustia

LO más misterioso del bosque es cuando se oye en su gran silencio el quebrarse de una ramita.

✻

El que baila como un caballero es el que lleva a la mujer por la cintura como si fuese un ramo de flores.

✻

El atorrante es el único que hace vida de millonario.

✻

Los corredores numerados son como un almanaque desvariado que corre.

✻

O no hay ningún "menu" o hay cuatro.

✻

Muchas veces se atrasa tanto la alabanza del grande hombre que él no la oye, como no oye el trueno el fulminado por el rayo.

✻

Lo que más le gusta a la grúa es jugar con la arena.

✻

Asomados al puente, miramos al agua que pasa, y el agua nos mira a nosotros: ¡doble despedida!

✻

El tranvía aprovecha las curvas para quejarse de la empresa.

✻

Ese número enhiesto que hay en las mesas de restaurante es el pequeño mausoleo de las propinas desengañadas.

✻

Cuando echamos una carta en el buzón callejero sonreímos, por haber depositado un secreto en medio de la calle.

✻

Al entrar en las puertas giratorias miramos hacia atrás por si viene Carlitos queriéndonos empujar.

✻

Medicinas con coña de dormir: insomnio con tos.

✻

La verdadera suerte es la de esa columna que ha quedado en pie en medio de la ruina de los siglos.

✻

El hombre tiene calidad de alcancía cuando se traga los botones de las píldoras.

✻

La pianista es una acariciadora de esqueletos inmortales.

✻

Los seres humanos levantan la cabeza cuando sienten un avión como los ciervos cuando sienten un peligro.

✻

En el rebuzno, el burro se suena sin pañuelo.

✻

Hay unos ascensores de las casas de 18 pisos en los que para subir y bajar habría que dejar el corazón y el estómago en la portería.

✻

La rúbrica del ciclista está en el muelle del sillín.

✻

Río con muchos puentes, brazo con muchas pulseras.

✻

El barco se engulle los sacos de trigo como si los fuese a digerir durante la travesía.

✻

Para suicidarse, se dedicó a beberse los búcaros de las mesas de confitería.

✻

El pez no aguantaría la pecera si no se hiciese la ilusión de que viaja por los mares de China.

✻

La vida es así: se está en cuarto grado primero, y al final se tienen fenómenos de cuarto grado.

✻

En las películas de misterio, el gato cineástico proyecta con sus ojos de luz todo lo que vió.

✻

Estaba tan unida la pareja en el banco del jardín, que él parecía tener puesto el sombrero de ella.

✻

En el sábado inglés el *Debe* habla con el *Haber* y le pregunta confidencialmente: "¿Cómo vamos?"

✻

La lucha con el niño es porque quiere agarrar la cuchara con el pie en vez de con la mano.

✻

Cuando la barca se refleja nítidamente en el agua parece insumergible.

✻

En el Morse se oye a la mecanógrafa del éter.

✻

El árbol borracho es un árbol embellecido por el bocio.

✻

La luna es el espejo de la experiencia de los siglos.

✻

Lo peor de las canas es que nos tienen tanto cariño que cuando caen no quieren irse de nuestras solapas.

✻

Al llegar el verano comienza la más verdadera "liquidación" de las cosas y de las personas.

✻

Lo que hay que hacer en la vida es sacar de una gota de luz un mundo de luz.

✻

Valance con v corta es un balance en que ya comienza faltando dinero.

✻

Un abstinente es el que cree que se pueden perder todas las cosechas de hojas de tabaco y todos los racimos de las vendimias.

✻

Si supiésemos traducir lo que quiere decir el gallo con su quiquiriquí del alba, sabríamos el secreto de la creación.

✻

Los cigarros son los dedos del tiempo que se convierten en ceniza.

✻

Respetamos ese insecto que se pasea por el frutero porque es el que ha becado el campo para que vea la ciudad.

✻

Los canguros son una especie de jardineros que han nacido canguros.

✻

Los de los palcos proscenios forman parte del lujo y el dramatismo del espectáculo.

✻

La Biblia es un libro en el que todos estamos aludidos.

✻

Cuando se llegue a la coronilla del polo, sólo se encontrará un gran árbol de coral blanco.

✻

Los párpados son los apagaluces de las miradas.

✻

Lo peor de lo peor que puede suceder en la vida es un cataclismo.

✻

El mar picado es una cordillera de agua.

✻

Era uno de esos abusones que ponen "frágil" a todo lo que no es frágil.

✻

El "parquet" del suelo es de esencia delatora.

✻

Es un misterio cómo ha entrado el granizo en la botella de Anís escarchado.

✻

El terciopelo está lleno de pensamientos morados, aunque sea de otro color.

✻

El adolescente apasionado cree que la palpitación de su corazón mueve las lágrimas de la araña luminosa.

✻

—¿Un pollo al "spiedum"?
—No. Al Stradivarius.

✻

Se ha caído ruidosamente la cucharilla de la niña: eso es que quiere más postre.

✻

El calvo parece que puede ver las estrellas sin levantar los ojos al cielo.

✻

Lo que tiene de más vivaz el champaña es que da prisa en beberlo: no se le acaben las burbujas.

✻

Cuando me dan pena los inmortales es cuando pienso que todos pasaron por una última hora.

✻

El arador desentierra el tesoro pobre de la tierra, pero que al fin es un tesoro.

✻

Los ángeles del cine son ángeles negros.

✻

La infancia es encontrar una moneda de cinco centavos en un jardín.

✻

El cardíaco es el que tiene corazón en la cuerda floja, y todo consiste en que sea un artista del equilibrismo.

✻

Hay días grises que son días medievales, con tejado de pizarra.

✻

El cacto es el churro monstruoso y vegetal.

✻

Presidente societario es el que despacha campanilla.

✻

En la bravura de la cocinera entra el que es la dueña de la espuela de hacer empanadillas.

✻

La misión de las olas es traer las reliquias del naufragio.

✻

Si la fábrica se quita el cinturón de la correa sinfín, se le caerán los pantalones del trabajo.

✻

Los únicos escaparates que resisten el sol, porque su mercancía no destiñe, son los de las joyerías.

✻

La glándula de la perla de su alfiler de corbata funcionaba mal, y por eso estaba tan flaco.

✻

Hay relojes de comedor que sólo quieren anunciar la hora de la sopa. ✠

GREGUERIAS

Por Ramón Gómez de la Serna

(Para LA NACION) — BUENOS AIRES, septiembre de 1945

EL RIO DEL ORO

Por Constantino del Esla

(Para LA NACION) — BUENOS AIRES, septiembre de 1945

ATRAE la atención, en el casino provinciano, un caballero de noble aspecto, de barba partida por gala en dos. Narra las impresiones recogidas en un viaje de Palencia a La Coruña. Lo rodea un pequeño grupo de amigos. Ocupan un ángulo del vasto salón, aislados del resto de la concurrencia, que en torno a varias mesas juega a los naipes. Arrellanado en un sillón, el respetable señor, vestido de oscuro, pulcro y de finos modales, habla de la dorada llanura palentina, de León y Galicia anudadas en el Bierzo y en Valdeorras, y del Sil, que corre entre peñascos, hundido, encajonado en las montañas, que son como un soberbio cofre del río del oro.

—¿Y es cierto que arrastra arenas auríferas? —pregunta un contertulio.

—En la época de los romanos se creyó que era una mina líquida...

—Y no hubo tal —interrumpe un impaciente.

—Sí, señores: el río tenía y tiene oro.

—¿Por qué no lo explota el Gobierno?

—Los romanos abandonaron la empresa porque no era rendidora.

—Habría que insistir —insinuó alguien.

—Hace siglos que las mujeres de los valles que forman lecho al río buscan oro en las arenas del cauce.

—¡Y nada! —exclamó el impaciente.

—Casi nada para tantas como se dedican a ese trabajo.

El caballero hizo una pausa y después, incorporándose para poner fin a la tertulia, cerró la conversación con esta brillante frase:

—Una limosna de la naturaleza.

Al recordar el drama de las gentes que viven alucinadas por el tentador río, vibró en el alma del viajero la emoción, que, transmitida a la voz había hecho que ésta se elevara, con el consiguiente revuelo en el salón, en las mesas de los jugadores, en las que hay miradas y comentarios en voz baja:

—El de siempre.

—Habría que expulsar del casino a ese republicano.

Un señor corto de oído forma pantalla con una mano e inquiere:

—¿Qué ocurre?

Como el grupo de los aislados ya había salido del salón, el interrogado pudo responder con toda la sonoridad que exigía la circunstancia:

—Ricardo Becerro de Bengoa ha dicho... ¿Oye?...

—Sí... Sí...

—Ha dicho que hay que hacer la revolución en España.

Aspavientos, gestos de asombro del sordo y el consenso general a la afirmación que circuló por el camino:

—Es un revolucionario.

◇

Don Ricardo Becerro de Bengoa, nacido en la ciudad de Vitoria, en este mes hizo precisamente un siglo, fué técnico en minas, escritor, republicano federal y, sobre todo, un gran viajero por tierras de España. Es a este último aspecto de su personalidad al que hemos de referirnos con más detenimiento en esta crónica. Sabía entrar, penetrar en el paisaje, buscándole el meollo. Lo superficial sólo significaba en su espíritu, severamente crítico, el punto de arranque para el análisis, sin el cual el viaje no es más que simple acción de trasladarse. Observaba, examinaba a la montaña, a la llanura y al río, en cuanto a su acción determinista, forjadora del modo de ser de los habitantes de esa ribera, de esa planicie, de esa cumbre. Sabía bien que la geografía fué anterior a la historia, y en esta sencilla verdad fundamentó sus exploraciones del alma nacional. Primero la tierra y después el hombre. Así entró este recio norteño en el laberinto ibérico, bien orientado, siguiéndolo principalmente por el zigzagueo de la cordillera cantábrica y sus estribaciones, hasta el maravilloso astillamiento de la colosal mole, que se amansa en la suavidad galaica, y desciende reverente, respetuosa a las rías. La profesión le dió sin duda afán de hondura a Becerro de Bengoa, pero como tenía un profundo sentido estético de la vida, no veía sólo la oquedad de la cueva, sino que escuchaba, para deducir verdades, el elocuente pregón de sus resonancias. El golpe de pica en el mineral no es para el simple más que función de trabajo. Para quien siente la belleza, ese choque es un tañido de campana que despierta a la entraña de la tierra de su sueño, de una esterilidad de siglos. En busca de la fuerza y de la belleza viajaba ese caballero alavés, que en su propia tierra, donde las montañas vascas pierden vigor y entra un poco, sin fortaleza opositora, la llanura castellana, pudo observar la acción dominante del paisaje, que así como hace al hombre recio y tenaz donde crece el roble, forja también más dado al ensueño en campos donde los álamos avanzan hacia un lejano horizonte. El turismo, interpretado como ver y más ver, en rápido, en fugaz deleite, apenas tiene el resumen de una colección de estampas. El desplazamiento de un lugar a otro exige la consciencia y hasta la responsabilidad de la acción. Quien no pone en el viaje el alma pasa, pero no entra en el paisaje. Becerro de Bengoa era un viajero con el espíritu siempre en tensión, alerta a todos los mensajes del panorama, a la voz de la tierra, que sabía interpretar en sus amplios y varios significados. Su obra tiene la fuerza de lo que ha sido escrito sintiéndolo íntimamente, con fuego y dolor. En los capítulos más suaves se nota la necesidad de recreo, la exigencia de descanso de un cerebro que deja al espíritu que actúe solo, en gratas, en amables evocaciones panorámicas. Pero pronto aparece otra vez el problema que preocupó hondamente al viajero, la impresionante presencia de apuntes dramáticos, y de nuevo surge el examen, el juicio íntimo, la exposición profunda del paisaje, con todo lo que a la tierra se halla incorporado, con el examen medular de cada cosa, de cada hecho. Y como las conclusiones presentan al desnudo la tragedia ibérica, Becerro de Bengoa es considerado —aunque respetado, pues la fuerza de su pensamiento es imponente—, un revolucionario, un hombre de ideas peligrosas. En ambientes rutinarios, como es el de los casinos provincianos, muy pocos pueden comprender la patriótica pasión del extraordinario viajero, que antes de hablar con las gentes dialoga con las montañas y los ríos. ¿Es en realidad un revolucionario? ¡Claro que Becerro de Bengoa es un revolucionario! Tiene dentro la teoría de la revolución que necesitaba España. Y la proclama. No es un hombre de combate, de lucha callejera. Es un intelectual, que usa sus armas, las de la inteligencia, en el combate. Sus razones chocaron contra la fuerza insensible a la verdad. No alcanzó su figura las gigantescas proporciones de otros grandes pensadores, pero sus libros merecen ser recordados, porque hay en ellos presencia y dolor de España, de una España vertebrada, en que cada cadena de montañas hace su juego, todos los sistemas orográficos enlazados, con puntos de contacto, y a la que se han empeñado en gobernar contra la corriente definidora de los ríos, olvidándose de que la geografía es el pedestal de la historia. Y la tierra dice que España es regionalista, federalista, individualista: se lo dijo a Napoleón y se lo dice a todos los que intentan oprimirla.

◇

Académico de la de Ciencias, correspondiente de la Historia y de la de Bellas Artes, Becerro de Bengoa fué ante todo, repetimos, un gran viajero de España. Cronista de la ciudad de Vitoria, autor de "El libro de Palencia", "El libro de Alava", "De Palencia a Oviedo y Gijón", de "Viaje descriptivo de Palencia a La Coruña", publicado éste en 1883, contienen todas sus obras observaciones certeras, atinadas sobre gentes y paisajes, y son la mejor explicación, al justificarlo, del federalismo del escritor, que en íntima comunión con la tierra aprendió a sentirla, a representarla, como lo hizo en el Pacto General de Eibar (1869), del cual fué secretario y en el que se redactó un vibrante manifiesto federalista.

Es necesario imaginarse a este caballero de aire grave, impecable en el vestir, de viaje por rutas de España, por caminos pedregosos, por montes ásperos, broncos. No eran, ciertamente, fáciles itinerarios los que emprendía. Cuando se propuso ir al encuentro del Sil, no fué en busca de oro, sino de los cuadros en tono ocre, de las tintas fuertes de las orillas. Dejó con sus hoces, entre las mieses, a los labriegos de Palencia. Las históricas piedras de la ciudad de León prendieron a su espíritu unos días. Toma la ruta de los peregrinos, "el honroso paso de Don Suero de Quiñones", y llega al Bierzo. Allá, desde una cumbre, ve asomar al Sil, que baja de Cueto Albo, y parece también albo, albino el río, un tajo de plata, entre lo profundo de unos montes escabrosos. Trae mucho caudal y corre a entregárselo al Miño. El Bierzo tiene en este río una de sus más bellas expresiones. En Orellán, Palomera y Vegueilla encuentra Becerro de Bengoa excavaciones, testimonios de los trabajos realizados por los romanos para explotar la cuenca aurífera del río. Apunta, de paso, que la antigua jurisdicción de Bembibre pertenecía al señorío del conde Alba de Liste, y que antiguamente el valle del Bierzo fué provincia, con Villafranca por capital. Al llegar al valle de Valdeorras, ya en Galicia y siempre detrás del río, presencia su entrada en el Monte Jurado, por un túnel construído por los romanos, con el objeto de desecar al Sil y conseguir más fácilmente sus arenas auríferas. Es un túnel de más de tres kilómetros. Reaparece el río, y ahora entre verdes tierras, va en busca del Miño, de menos caudal, llevándole el agua que le permitirá ir con honra y gala al mar. Apenas dos centenares y medio de kilómetros tiene el Sil, pero bien puede decirse que no ha habido río en España que haya ejercido tanta atracción. Y dió oro, ciertamente, pero no en gran cantidad. Cuando las aguas disminuyen, acuden las mujeres a las orillas, echan las arenas que han quedado secas en unos cuencos. Las someten a un intenso lavado. Becerro de Bengoa dice cómo llaman a esas mujeres: "las aureanas". Y explica que hasta tienen nociones de química, pues escribe: "Repetidos varias veces los lavados tratan por el mercurio la última porción recogida, forman una amalgama que une todas las partículas de oro en una masa, la que someten después, en una vasija de hierro, a la temperatura suficiente para que el mercurio se volatilice y el oro puro quede".

Y hace preguntas:

—¿A cuánto venden cada gramo de oro puro?

—A real, señor.

— ¿Cuánto recogen anualmente?

—Muy poco, señor.

—¿Cuántas pesetas sacan al año por su trabajo?

—Entre 30 y 40, señor.

Entonces es cuando el viajero escribe en su cuadernillo de apuntes la frase que, de regreso del viaje, repetirá en el casino provinciano: "Una limosna de la naturaleza". Y hace otra observación: "Si el Sil no hubiera decepcionado a los que tanto esperaban de él, ese pequeño río hubiera derrotado al mar, gran tentación del alma aventurera de los galaicos. Los hombres siguen emigrando a América. La tierra queda al cuidado de las mujeres, y cuando el agua del Sil baja, "las aureanas" corren a las orillas, siempre con la esperanza de la fortuna". Y pudiera añadirse, para final, que en la atracción de voluntades el Río de la Plata venció al río del oro... ✠

LA ERA DE LA BOMBA ATOMICA

AL igual que el aprendiz de brujo de la leyenda, el hombre de 1945 retrocede asustado ante las fuerzas que, no obstante, no ha dejado de buscar desde su origen hasta nuestros días: astrología, alquimia, esoterismo, ciencias experimentales; y he aquí que dichas fuerzas le son otorgadas precisamente en el momento en que, endurecido por el más sórdido materialismo, tiene la sensación de que acaso ya no pueda dominarlas.

Los desarrollos científicos se han adelantado a la evolución ética en forma tan abrumadora que muy bien cabe preguntar en qué punto podrán unirse ambos extremos sin hacer que todo se desmenuce.

Hoy el hombre se encuentra, por lo tanto, frente a frente con su Esfinge, a la que deberá dar la respuesta justa y equitativa, so pena de ser aniquilado. ¿Sabrá en una inspiración súbita qué exige de él su destino humano? ¿Sabrá separarse de toda esa ganga de prejuicios, de lugares comunes, de sectarismos de toda índole y resolver finalmente el problema fundamental de su razón de ser en este mundo?

Sin comparación con ninguna otra época pasada, se trata de comprender que lo que debemos reconstruir son los cimientos mismos de nuestra civilización, procediendo en un plano harto distinto. Familia, religión, patria: palabras claves a las que habrá que devolverles su valor, su sentido humano, es decir invertir la idea de las agrupaciones hostiles mantenidas en estado de alerta e inducidas a la violencia por toda una dialéctica de egoísmos sacros que las arrastra fatalmente a combatirse, y hacer que renazca la idea de los grupos unidos entre sí por la comunidad de sus necesidades, de su idéntico destino, de su vocación idéntica; es decir toda la filosofía política y social practicada hasta ahora, y todos los abusos cometidos al abrigo de las fórmulas inherentes a esa filosofía que de pronto se encuentra sin sentido ni efecto. Y, en verdad, ¿qué sentido pueden tener todavía los sistemas aislacionistas, proteccionistas, coloniales y autárquicos en una organización mundial de la paz? Porque esta vez se trata, a no dudarlo, de la paz y no de coaliciones más o menos hábiles de intereses particulares. Ahora bien: los pueblos, ebrios de sus ideologías y sus fuerzas nuevas, son los que se consideran detentadores de la tarea y del poder para librarnos de nuestras antiguas cadenas. Aunque ese poder súbito fuera confiado momentáneamente a los pueblos que han alcanzado mayor grado de evolución, a los más sabios, constituye para esos mismos pueblos, tanto como para el resto de los habitantes de esta tierra, una incógnita pavorosa. ¿De qué estará hecho el mañana?

Es indudable que hasta que encontremos las formas adecuadas a las condiciones nuevas, todavía veremos sobrevivir algunas de las formas del pasado, cosa que induciría a algunos a creer que la revolución de nuestra época no es tan total como se la quiere describir. ¡Cuesta tanto modificar los hábitos, tradiciones y rutinas! Pero ya no es posible disimular que, a despecho de las más bellas doctrinas humanas, desde las religiones hasta las declaraciones de los derechos del hombre de las diversas revoluciones, y hasta las más elevadas filosofías, el mundo no ha terminado sino en una aprehensión cada vez más coercitiva del hombre.

Semejante engaño no puede continuar.

Durante esta última guerra todos hemos tenido instintivamente el sentimiento de que lo que realmente estaba en juego en la lucha superaba con creces en importancia a todos los pretextos invocados; pero que únicamente los jefes, los iniciados, conocían su amplitud. Hoy todos podemos medir el riesgo, la premura, los incidentes providenciales y los azares que permitieron dar un último sobresalto a la libre determinación del hombre.

La bomba atómica, el radar, el helicóptero son hechos técnicos y decisivos. Las evoluciones imprevisibles de las fuerzas cósmicas desencadenadas por la desintegración del átomo, y que acaso mañana estarán al alcance de todos; la incapacidad de continuar eficazmente el control y la defensa de las fronteras, son otros tantos argumentos sólidos que por primera vez en la historia nos colocan ante el dilema liso y llano: entenderse, cooperar o ser devueltos a la nada, al caos de antes de la creación.

Hombres de ciencia de todas las nacionalidades y de todas las razas han trabajado en común para el descubrimiento y la realización de sus inventos; los artistas, de un extremo a otro de la tierra, han nutrido su inspiración gracias al intercambio ininterrumpido de sus visiones, de sus obras, de sus investigaciones. ¿Es admisible que en el orden de la vida internacional y económica las potencias continúen con una política de guerra latente?

El nacionalismo basado en la ilusión del posible ataque o de la posible defensa de los países, desde la muralla de la China hasta la línea Maginot, y desde la lanza y la jabalina hasta los millares de tanques y aviones, se ve relegado al museo de la prehistoria.

La era que se inicia bajo el signo de fuerzas y cifras que participan del infinito nos obliga a transponer nuestras limitaciones, a salir del círculo cerrado de nuestros egoísmos colectivos e individuales. Ya no hay más distancia ni más corazas, ni siquiera ideologías tras las cuales uno pueda todavía abusar de sí mismo impunemente y abusar de los demás. Basadas en los medios materiales, tanto la agresión como la seguridad se han vuelto tan quiméricas como eran los sueños de felicidad universal.

¿Veremos a estos últimos substituir, en el pánico de una fraternidad súbitamente descubierta, a aquéllas en los programas y discursos de los políticos? A juzgar por la sabiduría novísima de los recién vencidos, que ya no vacilan en declarar que "en adelante se deberá abandonar para siempre la idea de que la fuerza es el derecho", o bien por los proyectos nacientes de una organización internacional realmente consagrada a resolver pacíficamente todos los litigios, podríamos abrigar razonablemente la esperanza de que el momento actual abra por fin el capítulo primero de la historia llamada "de los hombres".

Hombre, amalgama de materia y espíritu...; pero si hoy la materia pierde su poder bruto, estático, de peso, de masa compacta, para transmutarse en energía, en fuerza actualmente incontrolable, es decir en algo que ya no sea posible captar directamente, ni exista posible dominio, ¿comenzará por fin la historia del espíritu?

El dilema está planteado sobre las ruinas humeantes de una civilización condenada. ✠

Oración a San José

En el lugar en que Dios manifiesta
La plenitud de su eterna armonía,
Donde tu obscuro silencio de un día
Tiene por fin la esperada respuesta;

En la región en que el Padre fecundo
Deja que veas su rostro bendito,
Recompensando el fervor infinito
Con que mostraste su imagen al mundo;

En la morada en que el Hijo glorioso
Paga el amor de tu amparo paterno
Con el calor de su hogar sempiterno
Y con el pan de su cuerpo dichoso;

En la mansión que el Espíritu Santo
Hace brillar con su antorcha indecible,
Para que deje de ser invisible
La perfección de tu fe sin quebranto;

En lo más alto del cielo más puro,
Donde la luz virginal de tu Esposa
Es la del astro feliz que reposa
Sobre la calma del puerto seguro:

Oye la voz que hacia ti levantamos
Y haz que el Señor nos conceda su ayuda,
Para salir, con el alma desnuda,
De la profunda prisión en que estamos;

Que con la luz de tu paz nos asista
Y con el bien de tu amor nos aliente
Cuando dejemos la cárcel doliente
Para emprender la sagrada conquista;

Que su infinita bondad nos infunda
La decisión de tu fe vigilante
Cuando busquemos con pie vacilante
Un caminito en la sombra profunda;

Que nos permita encontrar en la noche
La claridad celestial de tus huellas,
Para poder orientarnos con ellas
Hacia el fulgor de la luz sin reproche;

Y que sigamos la senda callada
Que recorrió tu virtud escondida,
Hasta que se oiga en la tierra dormida
La bendición de la voz esperada.

Francisco Luis Bernárdez

(Para LA NACION) — BUENOS AIRES, septiembre de 1945

El viajero

—¿A dónde vas con tu mochila?
—Me voy a oír a la quebrada
la voz antigua de las piedras,
las confidencias de las aguas.

—¿Sabes andar cuando la luna
mueve los pálidos fantasmas
que abren los pomos del poleo
y las redomas de la albahaca?

—¡Oh, sé olvidarme del camino
bajo la luna, junto al agua!

—¿Sabes cruzar a pies enjutos
las torrenteras desatadas,
de peña en peña, como el gamo,
como los pumas y las cabras?

—No he menester cruzar los ríos.
Me basta ver la espuma blanca.

—¿No te desvían en la sombra,
con peñas y árboles fantasmas,
las arterias de la noche
que miente sendas extraviadas?

¿No alza a tu paso sus terrores
el genio atroz de la montaña
si la jauría del silencio
tu andar husmea en pies de lana?

¡Andar! ¡Andar! ¿No te fatiga?
—La dicha tiene pies con alas.
Todo camino es mi camino
porque es olvido y es distancia.

Yo oigo un cantar que nadie escucha
pero en la noche me acompaña.
Yo oigo el rumor de un río interno
que se despeña en sal de lágrimas.

Entre el cansancio y el descanso
su flanco eriza la montaña.
Mas no hay sendero que no lleve
hacia la novia que me aguarda.

Ojos sin luz, raya de tiza
sobre la boca desdentada.

Córdova Iturburu

(Para LA NACION) — BUENOS AIRES, septiembre de 1945

Valérie Vally

(Para LA NACION) — BUENOS AIRES, septiembre de 1945

ENRIQUE LONCAN

(Continuación de la pág. 1)

tería, en sus libros anteriores, aparece aquí pulido y como amplificado, en armoniosa distribución de elementos complementarios. Enrique Loncán subraya el ridículo, exhibe el defecto y muestra la mancha; pero sonríe y comprende. Ya lo hemos dicho: jamás pudo acusársele de llevar en su espíritu los manes de un agrio dómine. Sonreía, y su sonrisa, divertida pero condescendiente, sólo quería mostrar fallas de carácter y ridiculeces, con buen humor levemente teñido de compasión.

De sus observaciones y de su conocimiento del ambiente extrae Loncán estos motivos de crítica: sentimientos, falta de sentimiento. Sus dos libros más logrados: "Aldea millonaria" y "La conquista de Buenos Aires", caracterízanse por la fuerte unidad de su composición, a pesar de la multiplicidad de los temas que tratan. En ambos, relatos y episodios de fibra cómica, se ponen de manifiesto diversas deformaciones de la sensibilidad común; mientras lo que él mismo titulaba "Kodack porteño", muestra en certeras instantáneas, personajes bajo cuya fisonomía genérica podríamos individualizar a los componentes de todo un grupo humano. Entre los relatos de "Aldea millonaria", que alcanzan el primero de estos fines, señalemos "El odio del invicto", sentimiento que la muchedumbre de mediocres profesa hacia todo vencedor: ya sea éste un boxeador, un profesional de talento, un escritor, un político o un caballo.

¡Qué certero el croquis del "adulón desinteresado", es decir de quien practica la adulonería por gusto y por vocación, sin miras interesadas ni necesidades perentorias que pudieran, si no justificarla, por lo menos explicarla! Lapidario, sin dejar de ser comedido, el escritor juzga al personaje sin desgarrar con dicterios su deleznable personalidad, sabiendo, sin embargo, lo pernicioso que en la vida colectiva puede resultar tan subalterna pleitesía. "En nuestro país —comenta el autor refiriéndose al adulón vocacional— Dorrego lo vituperó y acabó mal en Navarro; Rosas lo tomó por juglar y gobernó veinte años".

Pero es rara en él tan aceda práctica de la verdad. Más natural en sus procedimientos literarios, es el gracejo con que nos describe la manía de la seriedad campanuda, propia de ciertos individuos; ese sentimiento derivado de la falta de "juerga" interior, según el autor, y que suele convertir a sujetos sencillos en majaderos solemnes. "¿Será tal vez —comenta— porque entre nosotros la solemnidad es la llave maestra del éxito?".

Entre los tipos risueños captados por los bocetos de Loncán vemos pasar al "devorador de buffets", dado a engullir vorazmente en todas las mesas gratuitas; al "desfiorador de escándalos", clavando urticantes flechas en la vida ajena; al eterno "testigo presencial", al "confidente de los muertos ilustres", sobre cuyas audaces e hipotéticas anécdotas nadie puede ejercer el control de la probanza, mientras que para el lector divertido aconseja sus infalibles panaceas "el recetador automático", u ofrece sus buenos oficios —tan inútiles como quiméricos— "el servicial que no consigue nada".

Cromático, bullicioso y bufo es este mundo que Loncán nos evoca. Muchos cuadros tiene el retablo, y cada uno de ellos es rico en perspectivas y ejemplares. El diálogo va y viene con soltura, y un cascabeleo de contenidas risas lo acompaña. Hasta que de pronto, entre dos parodias, entre dos psicologías festivas, la voz conmovida y grave del hombre de corazón entona un tierno "Intermezzo" a "la gloria de tener un hijo".

"La conquista de Buenos Aires" viene a ser la continuación de "Aldea millonaria" por la substancia, por el procedimiento y por las conclusiones. ¿Nos dejaremos engañar por el sentido del primer cuento de este volumen, en el cual el mismísimo Cicerón, redivivo por artilugios de hechicería pagana, fracasa en su intento de conquistar los círculos intelectuales y jurídicos de Buenos Aires?

No: nada más alejado de la actual sensibilidad porteña que la inflexible y arcaica grandeza ciceroniana: el cuento sirve sólo para señalar aquí y allá rasgos típicos de la vida ciudadana; ese de "el dueño del héroe", por ejemplo, personaje que cree realzarse a sí mismo al convertirse en obligado administrador de la fama de muertos ilustres.

Las costumbres aparecen esbozadas en el libro con raro acierto: así se trate de las que se nos exhiban en la sala de un juzgado, en un salón de club, en las aceras de la calle Florida, en el comedor ultramoderno de un departamento familiar, en las antecámaras del Congreso o en las confiterías de moda...

En todos estos lugares ha observado el autor a sus muñecos: por eso los conoce, los comprende; por eso ellos le resultan familiares. Su congénita aptitud para el teatro, lo llevaba a reproducir sus atisbos en escenas vivaces y diálogos crepitantes. No sólo diseña ambientes para sus relatos o sus diálogos; los delinea también para las estampas del "periodista que no escribe nunca", del "simpático profesional", del "cultivador de embajadores" o del "comisionófilo polivalente", tipos todos que necesitan su telón de fondo, por ser producto o excrecencia de un medio, de una sociedad o de un lugar determinados.

Nada menos acartonado que este moralista pródigo en sonrisas. Por natural predisposición había ensayado el teatro, haciendo estrenar una obra de perspicaz intención sociológica: "La estirpe futura", en la cual trataba el tema, siempre actual, de los matrimonios de conveniencia entre la aristocracia arruinada y la clase media enriquecida. Obtuvo esta comedia primeriza un éxito halagüeño, pero el autor no insistió en el género, y fué lástima, pues sus aptitudes naturales, su dominio del diálogo y su fotográfico enfoque de la vida lo capacitaban para cultivar la escena.

Fué acaso porque porteño genuino como era, no había escapado del todo a esa especie de dispersión energética que malogra tantos espíritus en ciertos círculos de Buenos Aires, ¿le faltó una disciplina, acendrada, capaz de mantenerlo en un solo rumbo? ¿Le faltó recogimiento interior, es decir continuidad y perseverancia en el esfuerzo? Lo cierto es que sus brillantes facultades se dispersaron, en vez de concentrarse.

Político y diplomático, fué Loncán hombre de expresiones claras y gestos francos. Con unas y otras defendió sus principios. Su palabra elocuente y melódica le valió acreditarse en tales bregas como orador de primera fuerza. En libros como "He dicho", "Palabras de la derrota" y "Oraciones de mi juventud", reunió discursos y alocuciones pronunciados en campañas políticas, misiones oficiales, conmemoraciones, sucesos de su vida pública. Con el entusiasmo de la juventud florecen allí la admonición, la enseñanza, la evocación conmovida, la drástica afirmación de principios y la página resonante de ideas y de imágenes.

Por la estructura de sus piezas oratorias, donde efectos, argumentos, reflexiones y metáforas se equilibran y acompasan armoniosamente, y donde la densidad de la substancia no recarga jamás a la elegancia de la forma, Enrique Loncán puede ser clasificado como orador de raza. Eralo, además, por su prestancia personal y por lo musical de su dicción. En conferencias como "Campanas de mi ciudad, campanas argentinas", en su discurso de salutación al general Uriburu o en su conmovida recordación de Lugones, puso en evidencia una elocuencia cautivante, que en breve actuación parlamentaria no alcanzó a desplegar todas sus posibilidades. Los folios que guardan el eco de su voz tienen al presente el valor de verdaderos documentos, al evocar, como evocan, períodos vitales de nuestra existencia política e intelectual.

Desapareció brusca y cruelmente, en la fértil madurez de sus aptitudes. ¿Cómo olvidar la emoción cada vez más acendrada, la finura cada vez más sabrosa y más sagaz de sus páginas postreras?

Lejos de su patria, en una misión diplomática para la cual le vimos partir en horas de júbilo conmovido —y a cuyo regreso nos sorprendió hasta la angustia su fin inesperado—, seguía produciendo reflexiones y comentarios, publicando libros, dictando conferencias. En la plenitud de su talento le anocheció... Digamos sobre él una palabra justiciera y serena: la que merecieron el amigo leal y el sutil escritor, cuyos originales valores perdurarán en nuestros fastos literarios.

Ante todo, "Américus" puede ser considerado ya un momento de Buenos Aires: la sonrisa y la sal de una época, la aspiración perfectible de un porteño que esconde la intención moralizadora bajo la gracia picante del humorismo. Por su perspicua crítica de costumbres y por su galería de tipos urbanos, "Américus" quedará. Quedará también por la elegante flexibilidad de su expresión limpia y suelta, que sin menguas de su refinada cultura no desdeña a las veces el característico vocablo popular. Quedará por la nobleza de sus meditaciones y de sus conceptos, por la lucidez de sus juicios, por la intencionada gracia de sus reflexiones o de sus pinturas. Quedará, sobre todo, por su vibrante simpatía humana.

De su aptitud psicológica se habló muchas veces. Fué ciertamente un "impresionista" de la psicología, y como tal entrevió y nos hizo entrever espíritus a través de gestos reveladores que correspondían a estados de alma individuales y colectivos. Psicología algo sumaria, ciertamente, pero esquema asimismo de profundas y complejas realidades. Poca hondura, quizá, pero infinita agudeza; ninguna acritud, pero mucha sal. Su simpatía hacia los hombres en general y hacia sus conciudadanos en particular se manifiesta hasta en la elección de blancos para sus flechazos. ¿Habéis notado que éstos buscan siempre los pecados o los defectos menos sombríos y las debilidades menos fatales? A través de la falaz armadura de sus semejantes, sus saetas tratan de no provocar desgarraduras crueles. Asombrado y ciertamente inquieto ante la diversidad del error ajeno, nos expone una galería de imágenes que se dirían reflejadas en uno de esos espejos deformatorios, cuyo girar continuo va reproduciendo fisonomías evanescentes, actitudes paródicas, muecas burlescas; todo ello incompleto, pero palpitante.

No llega Loncán —ya lo hemos dicho— a la amargura elegante y bien disfrazada de un Julio Dantas, otro seccionador de psicologías. Una profunda razón de lugares y razas se lo impide. Detrás de Julio Dantas está todavía el exquisito y decadente Fradique Mendes de Eça de Queiroz, aunque sólo sea en una pizca de su gracia lusitana. Detrás de Loncán asoma toda una generación de porteños nada decadentes, cuyas exquisiteces a la europea se tamizan en auténtica socarronería criolla.

Robusto y sano, como árbol joven, es el buen sentido de Loncán; su crítica florece en donaires y en ocurrencias jocundas. Su intención moralizadora no comparte ácidos y estériles desencantos, sino, al contrario, esperanzas de perfección y simpatía fraternal. Era un excelente conversador, y ello condicionó acaso sus predilecciones por la movida y viviente prosa de sus charlas, llamadas alguna vez "breviario del buen porteño".

Porteño puro éralo, en efecto, Loncán. Se definió él mismo al concentrar con amoroso empeño, dentro del radio de su ciudad nativa, la búsqueda de sus motivos artísticos. Porteño anacrónico de la Gran Aldea, hoy crecida en sonrisas, en cemento y en millones; tradicionalmente porteño por la mentalidad y por las preferencias. Hay un núcleo originario de la ciudad-aldea cuyas modalidades sedimentadas por el tiempo y decantadas por la continuidad espiritual de las generaciones han llegado a constituir un tipo cuya denominación genérica sería el *porteñismo*, aunque esta denominación no comprenda en sí a todo el porteño. Un caleidoscopio perturbador es la gran ciudad. Nos trae desasosegados en el afán de definiria en sus rasgos esenciales: lo complejo, lo inmenso, lo multiforme... Hijos suyos, provincianos o extranjeros, investigan su alma obstinadamente, cuando acaso no está del todo plasmada todavía. Para el inquieto lápiz de Enrique Loncán, era ella demasiado vasta, aunque su pulso palpite en Florida, y aun cuando él la viera de cerca y en ella viviese su propia vida. De todos modos, en sí y en los demás percibió su substancia intrínseca.

En sus libros —cristalización feliz de su palabra

MOVIMIENTO BIBLIOGRAFICO NACIONAL Y E...

LIBROS RECIENTES

"HISTORIA DE MORENO"
Por RICARDO LEVENE
(Ed. Espasa-Calpe)

A medida que se penetra en la intimidad de Mariano Moreno, el adalid cobra relieve ejemplar y su genio nuevas y resplandecientes facetas que enaltecen tanto al hombre como al estadista.

Ricardo Levene, a un cuarto de siglo de la publicación de su obra fundamental "La Revolución de Mayo y Mariano Moreno", entregado tenazmente al estudio de ambos fenómenos —el político y humano—, con esclarecedores resultados para la investigación de esa unidad histórica, ha podido darnos, agrandose en la personalidad absorbente del paladín que hace suyo todo proceso revolucionario de aquella hordecisiva e infunde vida eterna al semiento de patria y a la virtud ciudadana, una más completa revisión, no o del héroe que asumió la magnificampresa, sino del origen espiritual de pensamiento constructivo y del miento de su eclosión. El hombre y su isaje, es decir, Moreno y cuanto le rea, en una perspectiva que se interr hondamente en el lejano acontec colonial, forman una sola, urdimbre probatoria de que no se excluyen idos concepciones, marxista y carlyrna, en la elaboración de la historia.

De ese Moro que hace veinticinco años Levene situó en el movimiento revolucionario de Mayo se conservan aquí los rasgos esenciales; pero va mucho más lejos la nueva obra del prestigioso investigador, destinada a acentuar las tenues líneas y los perfiles cuya acusación se insinuaba, con trazos vigorosos surgidos de una más profunda interpretación de los escritos del prócer, largamente meditados y filiados por el historiador. Imprime densidad espiritual a la atmósfera que rodea el advenimiento del insigne repúblico, un capítulo inicial titulado "La lucha por el derecho nuevo", seguido de otros que aluden a su formación familiar y profesional: "La honrada familia de Mariano Moreno", "El estudiante en Buenos Aires y en Charcas. Los escritos que leyó Moreno en la Academia Carolina. Influencia de los publicistas hispanos-indianos" y entre estos últimos su maestro —su gran maestro— Victorián de Villava. Enfoca luego Levene al abogado en Buenos Aires y describe su actuación en un juicio del fiscal Villota, como relator de la Audiencia y asesor del Cabildo. Un capítulo especial dedica a la Representación de los Hacendados y Labradores, cuyos postulados han tenido una extendida repercusión americana. Seguidamente la obra desemboca en la Revolución de Mayo, para mostrarnos a Moreno en su carácter de fermento activo; a la Audiencia y a los Gobernadores contra la Junta y la actitud de los Cabildos. Refiérese a continuación al castigo de los contrarrevolucionarios, al plan terrorífico atribuído al secretario de la Junta, a la labor gubernativa de este organismo y a la participación que le cupo a su dinámico dirigente. En otros dos capítulos se analizan las ideas políticas y sociales de Moreno, y finalmente se ocupa de la renuncia y de su muerte.

En todos esos pasajes novedosos de la obra que comentamos, destaca Levene la lucha sostenida por el insigne patriota en pro de la libertad de su pueblo, de la justicia social y de la igualdad ante la ley, y contra la demagogia y la tiranía, para representarlo como un "símbolo de la juventud en la historia argentina de todos los tiempos".

"EL PENSAMIENTO VIVO DE SAN MARTÍN"
Por ARTURO CAPDEVILA
(Ed. Losada)

Todo el aire y el carácter de un libro de horas tiene esta entrega de la Biblioteca del Pensamiento Vivo que la Editorial Losada encomendó a la agudeza y valcración intelectual de Arturo Capdevila. Lo es por su apariencia y por su contenido. El ejemplo que dió San Martín a sus compatriotas hace ya mucho tiempo que dejó de convertirse en legado exclusivo de la ciudadanía argentina, para trocarse en explanado paradigma de inspiración americana. Pero no toda América sabe que detrás del abnegado y genial conductor bélico había algo más que un hombre de acción. Muchos son, asimismo, los argentinos que ignoran el fondo de entereza moral que guiaba todos sus actos, para no estimar sino aquel que compendia el gesto supremo del renunciamiento, teórico enunciado de fácil invocación, pero tan difícil de imitar. Bueno es que conozcamos a San Martín por sus hechos de armas inmortales, por su prodigiosa concepción operativa, por su matemática realización, como producto de un espíritu meditativo y equilibrado, de un carácter firmísimo e inflexible, de una ponderación excepcional. Pero mejor aún es contemplarlo, despojado de su condición de guerrero, como pensamiento purísimo de activa, fecunda y perdurable enseñanza. Y bajo ese aspecto es necesario difundirlo, para inculcar en el alma de las generaciones argentinas, americanas y de aquellas hasta donde alcance el eco de su magnífica trayectoria humana, ese sublime sentimiento de civilidad, de corrección, de desprendimiento y desinterés que rezuman sus mensajes, sus informes, sus proclamas, sus comunicados, su correspondencia privada, en fidelísima concordancia con la conducta de toda su vida. Substrato de ese espíritu son los escogidos trozos que Arturo Capdevila hace llegar al lector de esta hora. El pensamiento vivo de San Martín no es un repertorio extático de máximas inoperantes: es una confrontación de tremendas y palpitantes realidades cuya perpetuación y vigencia nos asombran, con una mentalidad superior desprovista de todo apasionamiento, desligada de todo beneficio y provecho particular. El autor de esta compilación de pasajes sanmartinianos entresacó, precisamente, de tantas magistrales páginas como ofrecen los escritos públicos y privados del héroe andino aquellos de más acusada coincidencia con los problemas que gravitan en el presente.

"RIVADAVIA"
Por BERNARDO GONZÁLEZ ARRILI
(Ed. SIA)

Como ya lo hizo con otros próceres argentinos, Bernardo González Arrili compendia en un nuevo volumen de la colección "Hombres de nuestra tierra" la extraordinaria personalidad de Bernardino Rivadavia, el primero entre nosotros que ejecutó los sueños patrióticos de Mariano Moreno y enderezó el país por el camino de la civilidad.

Después de los últimos trabajos biográficos realizados en torno al insigne repúblico, de tanto aliento y de tan vasta elucidación documental, no era fácil resumir en poco menos de 150 páginas la existencia accidentada de este guía clarividente de la nacionalidad, tan rudamente combatido y tan justamente reparada su memoria por la posteridad.

Quien siga con atención la lectura del trabajo de González Arrili, escrito con clarificada prosa y sentida su obra con una acendrada lealtad, advertirá de inmediato el esfuerzo de concentración que ha debido realizar el autor para darnos, en substancia, lecciones inolvidables del inagotable optimismo del héroe civil argentino así en las horas del triunfo, en su condición de secretario del Triunvirato, de ministro de Martín Rodríguez y de primer presidente de la República, como en sus períodos de derrota, al descender de sus magistraturas o persiguiendo el reconocimiento de los gobiernos patrios por las antesalas de las cortes europeas.

Muy pocos y breves capítulos bastan a González Arrili para reconstruir tan eminente figura. Al primer ciudadano lo pinta en su significación histórica; lo sigue en la juventud, en el Triunvirato, en la diplomacia, como ministro liberal, autor de las leyes de educación y beneficencia y demás reformas rivadavianas; nos lo muestra en su viaje a Europa y en la Presidencia, para hacer lugar a las pasiones que lo derrocaron, a su alejamiento y a su vida de estudio y trabajo sin recompensa en el viejo mundo; de regreso a la patria con la ilusión de radicarse definitivamente en ella, en su destierro, en su soledad y en su muerte. En esa reconstrucción ha puesto el autor toda su fe democrática y un bien perceptible anhelo de que su estudio constituya una provechosa y ejemplar lección.

"ESCRITOS SATÍRICOS Y DE CRÍTICA LITERARIA"
Por JUAN BAUTISTA ALBERDI
("Figarillo")
Prólogo y notas de JOSÉ A. ORÍA
(Ed. Estrada)

Un prólogo erudito de José A. Oría encabeza esta recopilación de los escritos satíricos y de crítica literaria de Juan Bautista Alberdi, reunidos por primera vez en un volumen independiente. Cumple así esta edición una finalidad muy útil, al difundir aspectos poco conocidos del autor de las "Bases" y, sin embargo, reveladores de su personalidad diversa y múltiple, de su vocación por el comentario literario en cuyo ejercicio alcanzara tan interesante variedad. Don José A. Oría traza en su referencia preliminar, con documentada información, un cuadro completo de la personalidad de Alberdi en los perfiles que aquí deben destacarse. Se remonta a los antecedentes familiares y luego señala en detalles biográficos la trayectoria del escritor y del hombre. En determinado momento nos dice: "Nunca pecó Alberdi por exceso de disciplina, y ni el plan de estudios del Colegio de Ciencias Morales ni su régimen de vida correspondían a las preferencias de aquel becario provinciano. Aquel muchacho menudo de cuerpo, de expresión animada y ojos vivaces, leyó mucho por aquellos tiempos, pero fuera de los cauces de la enseñanza oficial". El señor Oría sigue analizando con autorizado conocimiento la figura de Alberdi, sus días históricos, a través de referencias ilustrativas y oportunas citas, y asimismo con juicio personal que contribuye a situar en su exacto mérito el conjunto de páginas recopiladas en esta edición. Lo señala al autor de estos comentarios en referencias anecdóticas de mucha utilidad para comprenderlo y lo muestra en los días de "La moda", con su seudónimo de "Figarillo", que fué la firma de muchas de sus colaboraciones. La sátira y el costumbrismo, como las ideas de Alberdi, son estudiados en este prólogo de José A. Oría con detenido acierto dentro de su síntesis, y es con respecto a su posición más firme de escritor que nos dice: "Gustaba de oponer en cantidad de escritos "las ideas viejas a las ideas nuevas", y, casi por el mismo tiempo, en un artículo magnífico, enfrenta "la generación presente a la faz de la generación pasada", para preferir resueltamente ésta a aquélla".

"Espíritu libre, en incesante actividad discriminativa, Alberdi es, por excelencia, el disconforme, el refractario a lo establecido, el espíritu analítico más corrosivo de las letras argentinas. Por eso la polémica le convenía y hasta le agradaba, pues tenía la virtud de fijarlo en una actitud, en una momentánea manera de pensar".

Entretanto, esta vallosa colección de escritos de Alberdi, anotada también por el señor Oría con oportunas y útiles acotaciones, exhibe al autor en matices y rasgos de indudable interés para el conocimiento de su personalidad.

"ESCRITORES DE LA ARGENTINA"
Por JUAN PABLO ECHAGUE
(Ed. Emecé)

Desde "Puntos de vista" hasta "Tierra de Huarpes", ¡cuánta labor fecunda, perdurable y aleccionadora debe el país al escritor que supo hacer de su vocación intelectual, de su talento, una disciplina inalterable y útil, un verdadero ejemplo de consagración a los temas del arte y la belleza! Juan Pablo Echagüe es uno de los escritores argentinos de más constante y pura actividad. Su pluma incansable no se ha detenido nunca en descansos deliberados ni ha buscado ni necesitado los paréntesis que en algunas oportunidades impondría la exigencia de la meditación o la fatiga. Obrero y creador en su faena de artista que responde a su fe y a su misión sin vacilaciones ni alternativas, es su espectáculo de escritor uno de los más nobles en el panorama del pasado y el presente argentinos. Muchas veces hemos tenido ocasión de analizar su obra desde estas columnas consagradas a la producción bibliográfica, y con frecuencia ha sido dado observar tras la variedad de los géneros literarios en que Juan Pablo Echagüe ha difundido su pensamiento, su entera posición de escritor que lo es por sobre todas las cosas, con un alto sentido del deber, con un culto de hombre de letras que ha sido en él y sigue siéndolo como una mística de la propia vocación en sus alcances sociales y patrióticos. Todo lo convirtió en labor de maestro. Su amor a Francia nos dió las páginas ilustrativas de "Letras francesas", con su análisis literario de aguda observación, como antes nos diera su autoridad de crítico teatral volúmenes de experimentada y fértil enseñanza. La historia abrió amplios horizontes a su inquisidora aptitud y a su esfuerzo perseverante, como lo atestiguan sus libros de estricto carácter, y la pasión por su provincia heroica le inspiró sus páginas más hondas y bellas. Ahora nos ofrece, en "Escritores de la Argentina", otra demostración de sus afanes, y vemos nuevamente nacer en sus capítulos la visión del escritor que no desdeña cuanto pueda ser útil a su empresa y que sabe valorar la misión de los demás porque tiene, sin duda, conciencia de la propia, en su condición más elevada y en el deber sin vacilaciones. Juan Pablo Echagüe traza en estos estudios sobre figuras preponderantes de nuestro medio —cada uno en su esfera— un cuadro del país, de sus rasgos, de su ambiente. Coloca a los escritores de su evocación en su justo escenario, para señalar en qué medida fueron producto de su época o de las sugestiones locales, y cómo a la vez constituyeron ejemplos de lo que puede realizar el escritor de verdad en el cumplimiento de su destino. Es así trascendental como estudio y semblanza cada uno de los capítulos de este libro, porque no sólo se dibuja nítida la figura completa del hombre retratado, sino que, como se ha dicho, ella actúa sobre el fondo de sus días, recordados y reconstruídos con sintética o cabal definición por el Dr. Echagüe, para el cual la memoria tiene el valor del documento y la observación virtudes analíticas de sorprendente claridad y acierto.

Paul Groussac, Roberto J. Payró, Manuel Láinez, Gregorio de Laferrère, Eduardo Wilde y Leopoldo Lugones son las figuras a que este libro se consagra. Aparecen en él con relieve humano, tras la crítica y el juicio de quien los vió y comprendió en su mérito más representativo. Para todos tiene el Dr. Echagüe, además de cuanto pueda mostrarlos en su verdad concluyente, la síntesis justiciera que ha de quedar como expresión definitiva. Los ha querido evocar en su global significado y en la orientación de sus obras, y el hacerlo señala también el sentido histórico de sus vidas. Todos surgen así en la plenitud de sus rasgos, con la exacta personalidad que animaron, traídos de nuevo al recuerdo por el escritor eminente que así les rinde su homenaje, fiel a ese "ideal de verdad y de belleza" que supo encontrar en la obra de los otros.

"ESTAMPAS DE MI TIEMPO"
Por CÉSAR VIALE
(Ed. Julio Suárez)

Recoge el Dr. César Viale en este libro, lleno de simpatía, recuerdos de su juventud y de su —Judicial.— bién "apuntes" de ... andinista" —allá por 1... ta algún discurso cuya sug... cativa no desentona dentro de ... dole congénere del volumen.

Atraen especialmente las páginas que reviven al Buenos Aires de principios de siglo, en su mejor gracia patricia, cual la peculiar de ese barrio del Socorro, en cuyas calles todos los transeúntes se conocían y se saludaban. La semblanza de don Juan Salvador Boucau nos presenta a un arquetipo del "porteñismo" finisecular, no exento de realce novelesco. La descripción del ambiente del estudio jurídico "Sáenz Peña, Pellegrini, Pinedo" —en el cual inició el autor en las actividades fecundas de su profesión— nos lleva al predio de la "petite histoire", tan poco tratada entre nosotros, no obstante ser tan amena como aleccionante.

Poseen análoga valía, aunque en otro sentido, los capítulos dedicados a reseñar antecedentes de los deportes en nuestro medio, tema que pocos pueden tratar con tanta autoridad como el Dr. Viale, pues cabe señalar que en la pedana de esgrima de los sótanos de su casa paterna, en Juncal y "Artes", se improvisó un precursor "ring" de boxeo, y que él mismo asombraba a los pacíficos ciudadanos de sus mocedades conduciendo uno de los dos primeros automóviles eléctricos llegados al país. Sus remembranzas de viaje —alguno fantástico en cualquier época— nos revelan la inquietud de su espíritu, hoy igualmente joven que ayer, a través de la vitalidad remozadora del recuerdo.

El Dr. Viale escribe con sencillez, sin pretensiones literarias, pero con ese decoro ejemplar que parecería

MECANISMO DE LA HERENCIA HUMANA
Por el Dr. Teodoro J. C. Combes
Contiene dos apéndices: Genética Animal y Genética Vegetal.
Una obra completa en la materia . . . $ 10.-
Solicítela a su librero, o a:
LIBRERIA y EDITORIAL RUIZ
Córdoba 1281 — Rosario

REVISTA DE PSICOANALISIS
Editada por la
ASOCIACION PSICOANALITICA ARGENTINA
FILIAL ARGENTINA DE LA ASOCIACION PSICOANALITICA INTERNACIONAL

Acábase de publicar el Nº 4 del TMO II, con los siguientes temas:

Contribución psicoanalítica al conocimiento de la jaqueca.
Aportaciones a la psicodinamia de la tartamudez.
Psicogénesis de la úlcera péptica.
Patogenia y dinamismos de la epilepsia.
Consideraciones psicoanalíticas sobre la situación anal estimulante en 116 casos de epilepsia infantil.
Observaciones sobre un caso de análisis del carácter.
Tendencias primitivas en la justicia civilizada.
La significación psicológica del silencio.
Caracteres de la sexualidad infantil. Su desarrollo.
Revista de libros.
Revista de revistas.
Revisión psicoanalítica.
Notas e informaciones.

Suscripciones en todas las librerías científicas de América o cursando el cupón siguiente a la sede de la Asociación:

Señor Director de la REVISTA DE PSICOANALISIS:
JUNCAL 655 - (U. T. 31-0992) - Bs. Aires - Rep. Argentina
Adjunto cheque - giro - bono postal - (*), por la suma de $ 12.- $ 15.- (**), moneda argentina, en pago de una suscripción al TOMO II (Números 1, 2, 3 y 4).
Nombre y Apellido
Domicilio — Localidad y país
(Si la dirección es en Buenos Aires, Capital Federal, puede optarse por el pago a domicilio y en efectivo, indicando horas y días para su cobranza).
Horas — Días
(*) Táchese lo que no corresponda — (**) $ 12.- Moneda Arg. para el país — $ 15.- Moneda Arg. para el extranjero

NOVEDAD EN ARTE
COMO DIBUJARON LOS GRANDES MAESTROS

DIBUJOS DE MAESTROS
es una obra de positivo interés para los artistas, bibliófilos, estudiantes de Bellas Artes y amantes de los buenos libros.
238 páginas, papel suecia de primera calidad, encuadernado en media tela con letras en oro y epígrafes en español, francés e inglés, precio
$ 22.- m|n.
Pídalo en las librerías o
EDICIONES CLOT
MENDEZ DE ANDES 1641 — Tel. 63-5540

APARECIO:
CURSOS DE SOCIOLOGIA
Por el Dr. ALFREDO POVIÑA
Prof. de las Universidades de Córdoba y Buenos Aires
Obra indispensable para toda cátedra de sociología. Es la primera sistematización proporcionada y armónica de la materia. Se divide en cinco partes: Historia de la sociología — Lógica de la sociología — Sociología general — Sociología real — Sociología cultural
Un volumen de 700 páginas . . . . $ 22.00
OTRAS EDICIONES "ASSANDRI"
Arturo Orgaz. — Lecciones de Introducción al derecho y a las ciencias sociales. Un volumen de 500 páginas . . . $ 20.00
D. Abrines. — Depreciación en la industria . . . . . " 12.00
Beling. — Derecho procesal penal . . . . . " 12.50
Quintana Ferreyra. — La letra de cambio . . . . . " 7.00
Torres. — Por el camino de Sócrates o ensayo de una metafísica de lo pedagógico . . . . . " 6.00
A. Waismann. — Arthur Schopenhauer. Biografía y característica espiritual . . . . . " 5.00
A. Orgaz. — El espíritu autoritario. (Ensayos) . . . . " 4.00
Códigos de Procedimientos civil y comercial, contencioso administrativo y Ley Orgánica del Poder Judicial . . " 12.00
Código de Procedimiento penal de la Prov. de Córdoba . . " 8.00
Librería Editorial "ASSANDRI"
DEAN FUNES 61 — Córdoba

Biblioteca Circulante
Harrods
Algunas Nuevas Obras
RECIEN INCORPORADAS

Ulises	J. Joyce
La Moza Tudor	E. Thane
Los Nazis No han Terminado	C. Riess
El Profeta de la Pampa	R. Rojas
Sabiduría China	Lin Yutang
El Secreto de la Fortaleza Soviética	Deán de Canterbury
Prisioneros del Trueno	T. Pratt
Vestida de Tul	C. de Icaza
Pasión Maldita	M. M. Wolff
Noches de Escocia	L. Burges

SUBSCRIPCION
Pago por adelantado, por 2 libros a la vez
$ 2.50 Mensuales
3 Meses $ 7.- 6 Meses $ 13.- Un Año $ 25.-
Depósito. - Un depósito inicial de $ 2.50 por cada volumen al iniciar la suscripción. Estos importes se reintegrarán al suscriptor una vez que dejó de serlo y haya devuelto todos los libros.
Suscriptores del Interior. - Los residentes en el Interior del país están autorizados a retirar 4 libros por vez por cada suscripción, siempre con el depósito inicial de $ 2.50 por cada 2 libros.
Los gastos de franqueo de ida y vuelta son a cargo del suscriptor. Retenemos un depósito de $ 5.— en garantía de estos gastos de franqueo.
PRIMER PISO
Florida 877 (R. 5) - U. T. (31) Retiro 1021

LA PATAGONIA EN LA REALIDAD ARGENTINA
por el Dr. Aquiles D. Ygobone
Es un estudio integral de los problemas vitales de la Patagonia, dictado por el conocimiento directo, con abundante documentación y estadísticas.
Un tomo de 785 páginas, 134 ilustraciones, 18 mapas y numerosos paisajes de la Región Austral.
Encuad. $ 18.—. Rúst. $ 15.—
Librería "EL ATENEO" Editorial
FLORIDA 340 — BUENOS AIRES

LOS BUENOS LIBROS

Hilton, James — En la noche del pasado . .	$ 5.—	Lerroux, A. — La Pequeña Historia. España 1930-36	" 12.—
Ferriol, A. A. — Elementos de Radio Armado	" 5.—	Halper, Albert — Sendas Cruzadas	" 5.—
Cliffton — Máquinas Eléctricas	" 7.—	Hurst, Fannie—La sombra de Lily Brown .	" 6.50
Blomberg, Héctor P. — Martí, el último libertador	" 2.50	Werfel, Franz—Los cuarenta días del Musa Dagh	" 12.—
Universidad de Oxford— El legado de la Edad Media	" 20.—	Mulho Lland, R. — Regreso a la vida . . .	" 4.—
Pratt, Theodore — Prisioneros del Trueno .	" 5.—	Hodges, C. Walter — Colón navega	" 7.—
Chang, H. H. — Chiang Kai-Shek, el Napoleón de Asia	" 5.—	Leyenda Inglesa — Robind Hood	" 5.—
Schak, Adolfo Federico —Poesía y Arte de los Arabes en España y Sicilia	" 12.—	Goss, Madeleine — Bolero, Vida de Maurice Ravel	" 7.50
—Encuader. de lujo .	" 16.—	Johnson, Enrique J. — Invitación a la Salud	" 12.—
Bayet, C. — Historia del Arte	" 10.—	Henrique Descat, Gabriela — Los Copihues . .	" 3.—
Company, M. — Curso de Mecánica aplicada	" 33.—	Ruiz Guiñazú, Enrique— Proas de España en el Mar Magallánico . .	" 50.—
Castelli M. — Construcciones Rurales . . .	" 22.10	Lírica Ibérica — Arcipreste de Hita. Marqués de Santillana, Juan de Mena y Gómez Manrique	" 12.—
Vander, Dr. — Guía del Problema Sexual . .	" 30.—	Le Bon, Gustavo — Psicología de las Multitudes	" 4.—
Canterbury, Deán de — El Secreto de la Fortaleza Soviética . . .	" 3.50	Joyce, James — Ulises .	" 25.—
Valetta, Ippolito — Chopin	" 7.—	Reymont, Ladislao — Los Campesinos. 2 tomos .	" 15.—
France, Anatole—Obras completas	" 7.—	Piazzi, G. — El arte en la muchedumbre . .	" 12.—
Rosenblat, Angel — La población indígena de América	" 30.—	Smith, Betty—Un Arbol crece en Brooklyn . .	" 8.—
Hudson, G. E. — Allá lejos y hace tiempo . .	" 10.—	Lin Yutang — Sabiduría China	" 18.—
De Foe, Daniel — Robinson Crusoe	" 7.—	Las Cartas de Amor de Mariana Alcoforado al Conde de Chamilly . .	" 7.—
Grew, Joseph C. — Diez años en el Japón . .	" 7.50	Campoamor, Clara — Vida y Obra de Quevedo	" 12.—
Barnes, Nancy — Carlota, Emperatriz de Méjico	" 8.—	Maurois, André—La Máquina de Leer Pensamientos	" 3.—
—Encuader. de lujo .	" 12.—	Renán, Ernesto — Vida de Jesús	" 5.—
Dennis, Wesley — Flip	" 2.50	Loliee, Federico — Historia de las Literaturas comparadas . . .	" 12.—
Lamartine, Alfonso de— Rafael, diario de los veinte años	" 3.50	Cronin, A. J. — Las llaves del Reino. Edición encuadernada	" 15.—
Marden, O. S. — Los goces de la amistad . .	" 3.50		

AMPLIO SURTIDO DE LIBROS TECNICOS EN INGLES
PEUSER
San Martín 200 — Florida 750

OBRAS DE CONSTANCIO C. VIGIL
El Erial
Amar es Vivir
Vidas que Pasan
Las Verdades Ocultas
Reflexiones Cristianas
La Educación del Hijo
Las Enseñanzas de Jesús
El Maiz, Fabuloso Tesoro
El Hombre y los Animales
a $ 2.50 c/u en las librerías

...S DEL DIA Y VENTAS A EFECTUARSE HOY Y MAÑ...
BRAVO BARROS y Cía.
...3 pisos, dos locales y 6 casas ...peramente y 26 departamentos, en 21 ...anto hete... $ 29.818 al año. Base, $ ...ncanto que ...Sobre Av. San ...la estación ...barrio.
El 5 de octubre, a ...ler de los años, —Bravo Barros y ...gún más hermosos, ...transformación multitudinaria, los tiempos —"sus tiempos"— en que Buenos Aires conservaba intacto su señorío criollo, ese donaire inconfundible que ya sedujo a los "viajeros ingleses" de princi...

LIBRERIA EDITORIAL FRAY MOCHO
SALON LITERARIO
Dr. KURT PAHLEN
HISTORIA de la MUSICA
CURSO EN 22 CLASES
A partir del 4 de Octubre
INSCRIPCION ABIERTA en SARMIENTO 1820
U. T. 48 - 6640 — Buenos Aires

ACABA DE APARECER
Mosaico Internacional
Antes y después de la guerra
Por Augusto Barcia Trelles
Obra de palpitante actualidad donde se relatan entretelones de la contienda internacional. (La transformación de Rusia. Intrigas de los totalitarismos. La vergüenza de Munich. El martirio polaco. Manejos de las cancillerías, etc.). . . $ 6.—
Perfiles Jurídicos
De Felipe IV a Lisandro de la Torre
Por Angel Ossorio y Gallardo
Síntesis biogrgráfico - moral de hombres que arriesgaron su reputación y su vida en defensa de la justicia . . $ 5.—
Asistencia Social al Menor
Por José L. Araya
Obra informativa y crítica de innegable utilidad práctica para quienes se interesan en mejorar la situación de los menores . . . . . $ 10.—
Solicítelos en las buenas librerías
EDITORIAL ROSARIO S. A.
CORDOBA 1132 — Rosario

EL ATENEO PRESENTA
NOVEDADES de NUESTRA SECCION INGENIERIA

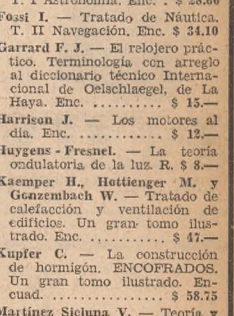

ENGRANAJES y POLEAS
Por los Ings.
PASCUAL A. PEZZANO y
ALBERTO KLEIN
Transmisión del movimiento de rotación. Ruedas de fricción — Ruedas dentadas. — Reductores de velocidad — Correas, Cables y Cadenas — Poleas y Tambores. Libro 3º de la Serie ELEMENTOS DE MAQUINAS. Ilust. R. . $ 10.—
Volúmenes anteriores:
Libro 1 — Organos de unión. Rúst. . . . . $ 7.—
Libro 2 — Transmisiones. Rúst. . . . . $ 7.—

Castelli M. — Construcciones Rurales. Con 303 figuras en el texto. Enc. . . . . $ 22.10
Company M. — El hormigón armado. Curso de mecánica aplicada. Fundamentos teórico-prácticos de la construcción de hormigón armado con diversos ejemplos de cálculos y proyectos. Enc. . . . . $ 33.—
Doerfling, R. — Tratado de matemáticas para ingenieros y técnicos. 1 volumen de 668 páginas. Enc. . . . . $ 30.55
Fossi I. — Tratado de Náutica. T. I Astronomía. Enc. . $ 28.60
Fossi I. — Tratado de Náutica. T. II Navegación. Enc. $ 34.10
Garrard F. J. — El relojero práctico. Terminología con arreglo al diccionario técnico Internacional de Oelschlaegel, de La Haya. Enc. . . . . $ 15.—
Harrison J. — Los motores al día. Enc. . . . . $ 12.—
Huygens - Fresnel. — La teoría ondulatoria de la luz. R. $ 8.—
Kaemper H., Hottienger M. y Gonzembach W. — Tratado de calefacción y ventilación de edificios. Un gran tomo ilustrado. Enc. . . . . $ 47.—
Kupfer C. — La construcción de hormigón. ENCOFRADOS. Un gran tomo ilustrado. Encuad. . . . . $ 58.75
Martínez Siciuna V. — Teoría y práctica de la tipografía. Con nociones de las industrias afines. Ilust. Enc. . . . . $ 16.45
Rutenberg J. y Stroedecke H.— Manual del operador cinematográfico. Un tono ilustrado. Encuad. . . . . $ 13.20
Trannack C. V. (H.). — Diccionario técnico Inglés-Castellano. Ilust. Enc. $ 12.-. R. $ 10.—
Zimmer E. — Una revolución en el concepto físico del mundo. Ilust. Enc. . . . . $ 16.40
LIBRERIA EL ATENEO EDITORIAL
FLORIDA 340 - BUENOS AIRES - CORDOBA 1039

ACABA DE APARECER

¡MUJER!
Tu caso..
Tu problema..
Tu verdad...
200 CHARLAS DE NENE CASCALLAR
En venta en las principales librerías.
$ 3 M/ARG
Pedidos del interior a: EDITORIAL PELUFFO
FRANQUEO GRATIS
CORRIENTES 4173 - BUENOS AIRES - CAPITAL

DISCO
Revista Literaria Mensual
Director: J. R. Wilcock
Sumario del 1er. Número
Inscripción funeraria: de B. Croce.
Stephane Mallarmé: de Paul Valery.
León Cautivo en una Medalla: de Silvina Ocampo.
Le Regard: de Jules Supervielle.
Tithonus: de A. Tennyson.
Himno a Santa Teresa con un Serafín: de Richard Crashaw (fragmento).
Poema de Eduard Mörike.
Dos Epigramas de E. Diez Canedo.
Crítica de Libros
El primer número aparecerá en Noviembre próximo.
Precio del Ejemplar $ 1.-
Subscripción Anual $ 10.-
Subscripciones en:
Librería VIAU - Florida 530
SOC. DE RESP. LTDA. - C. A. P. $ 280.000

AUTORES Y COMENTARIOS DE ACTUALIDAD

...o más misterioso del bosque
...s cuando se oye en su
...gran silencio el quebrarse
...le una ramita.

*

...e baila como un caballero
...ue lleva a la mujer por
...a como si fuese un ramo
...pios del s... acierta al
...pero fe, ese in...
...renne de este cons... el único que
...de un pequeño mundo...rio
...o se va. Los nombres de Juan Anto-
...nio Wilde y Santiago Calzadilla —
...para sólo citar los "chroniqueurs"
...porteños más notorios— pueden ser-
...vir de ejemplos al respecto.

"DOCUMENTOS DE ARTE ARGENTINO"
(Las ciudades de Santa Fe y Corrientes)
(Ed. Academia Nacional de Bellas Artes)

Continúa este cuaderno, el Nº XVII, la serie de "Documentos de Arte Argentino" que la Academia Nacional de Bellas Artes viene publicando con el complemento de textos en inglés y francés, destinados a un aprovechamiento más universal de su informa-

...ntrega corresponde
...arte en Santa Fe y
...el que és autor D. Hora-
...viene...illet-Bois. Como en los casos
...riores, ilustran este cuaderno nu-
...merosas fotografías, obtenidas con perfecta nitidez y reveladoras de la importancia histórica de cuanto se analiza en el volumen. Las fotografías de referencia dan idea muy exacta de los detalles y el conjunto de las obras dejadas en las provincias citadas por el esfuerzo de sus culturas y la influencia del sentido religioso, expresado en bellos ejemplos arquitectónicos y esculturales.

El Sr. Caillet-Bois estudia las fuentes históricas y los antecedentes de las reliquias conservadas, como asimismo de las ciudades que fueron centro de estas civilizaciones. También se refiere el autor a las cuatro órdenes religiosas que se reinstalaron en Santa Fe y a la obra por ellas cumplida en el largo esfuerzo de su acción. De paso se evocan los nombres de los grandes escritores españoles que, como Alonso de Ercilla, Diego de Hojeda, Tirso de Molina, Mateo Alemán y Bernardo de Balbuena, estuvieron en América y sumaron a la labor de otros núcleos su aporte valioso.

Acerca de las reducciones jesuíticas expresa el autor: "Fué tan extraordinaria la producción artística de las reducciones jesuíticas del Gran Chaco, que dependían de Santa Fe, que basta recorrer las obras de talla, como los confesionarios, las imágenes indígenas y las pinturas que se reproducen en el presente volumen, para tener una idea aproximada de su valor".

En efecto, cuando en este libro se reproduce es fiel reflejo, vivo exponente de la obra realizada entonces, labor que el autor divide en tres grupos distintos: lo proveniente de las reducciones jesuíticas y franciscanas, que dió lugar al llamado "arte mocobí"; lo que llegó a Santa Fe por el intercambio comercial con los grandes focos de la cultura colonial en el norte y el este del continente, y las obras de arte de procedencia extranjera, particularmente española, italiana, flamenca y francesa. Se ocupa, además, de la significación de la platería colonial, "de cuya artesanía existe toda una tradición en la ciudad y se conservan piezas notables", y se extiende en la consideración estética y en la relación histórica de la iglesia Catedral y otros monumentos notables. El mismo estudio realiza el autor con respecto a Corrientes, señalando sus tradiciones más puras en el arte de la provincia.

"MÚSICA Y MÚSICOS CONTEMPORÁNEOS"
Por AARON COPLAND
(Ed. Losada)

Es este libro una contribución de suma importancia para el mejor conocimiento de las corrientes actuales de la música y de las características que ofrecen las personalidades más distinguidas del momento. Su autor, el conocido compositor norteamericano que nos visitó hace cuatro años, es uno de los músicos más importantes de nuestro continente, autor de una producción significativa en cantidad y calidad, entre la que descuella la curiosa obra denominada "Retrato de Lincoln", estrenada aquí durante esta temporada. Su estilo literario participa de las mismas cualidades que su música: claro, ágil, preciso, de gran fuerza de síntesis, sin concesiones ni rodeos y de una sinceridad a toda prueba. Sus opiniones son el fruto de sus reflexiones personales, y por eso tienen una gran originalidad, apartándose de los lugares comunes y de los sobreentendidos; además, sus profundos conocimientos técnicos les comunican singular autoridad. Para Copland hay dos puntos de vital importancia, sobre los que insiste especialmente: según él, el período experimental de la música contemporánea ha terminado, se ha llegado ya a una especie de equilibrio y la labor del compositor actual consistirá en hacer una revisión de procedimientos y aprovechar, dándoles forma, las conquistas sonoras obtenidas por sus predecesores inmediatos, los "pioneers", como los llama; estaríamos, pues, en los prolegómenos de un nuevo período clásico, una vez superados los movimientos estéticos de principios de siglo. El otro problema consiste en volver a establecer el contacto entre el compositor y el público, éste cada vez más alejado de aquél, como consecuencia de las constantes búsquedas e innovaciones que se han intentado en las últimas décadas, y que a veces desorientan al segundo.

Ha dividido su libro en tres secciones. En la primera estudia la evolución de la música europea en los últimos tiempos, estableciendo claramente la diferencia entre romanticismo y clasicismo, y señalando el paso gradual de la música de mediados del siglo anterior a la presente, a través del nacionalismo, el realismo de Musorgsky, el impresionismo de Debussy y algunas figuras menores: Strauss, Mahler, Scriabin, Fauré y Sibelius. Se detiene después a fijar las personalidades de Schönberg (expresionismo), Strawinsky (dinamismo), Bartok y Falla, para continuar con el estilo de la música entre las dos guerras mundiales, con Ravel, Roussel, Satie, el grupo de los seis, la contribución del "jaz" —capítulo que estudia con especial detenimiento— y el fuerte movimiento neoclásico, de tan fecundas consecuencias. En la segunda parte se refiere a la posición actual de la música norteamericana, presentando con agudeza un exacto panorama de la situación y planteando los problemas que se presentan al compositor del nuevo mundo; esta sección es completada con el estudio de algunas individualidades: Ives, Harris, Sessions, Piston, Thomson, Blitzstein, el mexicano Chávez y hasta intenta una reseña autobiográfica, netamente objetiva. Finalmente —en la tercera sección— se refiere a los nuevos medios musicales, analizando las posibilidades de diferente orden que aparecen ante el músico: radiotelefonía, fonografía y cinematografía sonora, haciendo interesantes consideraciones. El libro, precedido por una introducción de Leopoldo Hurtado, es complementado con listas de obras de los principales compositores actuales y un índice general de temas y nombres.

"ARTIFICES EN EL VIRREINATO DEL PERU"
Por EMILIO HORTH-TERRE
(Ed. Torres Aguirre, Lima)

El hecho de que se trate de una recopilación de trabajos publicados periódicamente, no impide que tenga este libro el carácter de una historia del arte peruano. Son biografías las que integran el volumen, pero a través de ellas el autor precisa las estéticas de cada época y las influencias experimentadas. Ha reunido el Sr. Horth-Terré una documentación interesante y muy completa, capaz de señalar la trascendencia del patrimonio artístico peruano en su valor material y su mérito espiritual. Reconoce el comentarista e historiador que la "tradición es una fuerza extraordinaria", y que es posible aprovechar de esa fuerza con eficacia perdurable. Juzga con acierto que el progreso evoluciona sobre la tradición y que no hay arte posible sin ella. Llega, sin duda, a conclusión tan firme al término de su investigación por los senderos riquísimos del arte de los peruanos, cuya historia es expresión magnífica de una cultura hispano-americana. Entretanto, al dato escueto, a la información fría, el autor suma un estilo narrativo de variada y amena estructura, con sentido literario en la forma y el espíritu. Se inicia el libro con un estudio sobre el "Abolengo artístico de los Alarifes". Es una página de rehabilitación de aquellos maestros que labraron la tierra, realizada con probidad y celo informativo, y como consecuencia de su investigación estimase necesario crear un instituto americano de historia del arte virreinal. La vida y la obra de los artífices en el siglo XVI es luego la materia del libro, nutrido de conocimiento y cálido de admiración por las figuras que, como las de Juan Cano, Gil López, Antonio Lorenzo, Miguel Morzillo y Francisco Becerra, para no citar sino algunos, fueron forjadores de una cultura y de un arte de proyección eterna en el escenario de América.

"DE TODAS LAYAS"
Por JOSÉ FABREGAS LUQUE
(Imp. L. López y Cía.)

Feliz designio amistoso fué el que promovió la presente edición póstuma, que permite el conocimiento de un valor literario cuya abnegación prefirió la anónima asiduidad del periodismo.

El Sr. Fábregas Luque poseía, con las necesarias aptitudes del oficio, la sencilla abnegación de que ha menester todo periodista para la consagración silenciosa del esfuerzo, que es la condición auténtica.

Dedicó sus mejores afanes a la diaria labor en las columnas de nuestro colega "La Prensa" y con la eficacia profesional acreditó claramente rasgos definidos de una personalidad que unía a su generoso don de gentes una constante cordialidad de maneras, que fué objeto de general aprecio. De ello es prueba la presente edición, costeada por un grupo de compañeros del diario citado y caracterizadas personas que supieron medir la jerarquía del escritor. Una breve advertencia del autor dice cómo se inició por circunstancial exigencia en el relato, género en el que pronto habría de descollar con clara destreza de costumbrista.

Todos los capítulos tienen igual amenidad para el cuadro de costumbres, que prefiere la vida campesina y alterna con oportunidad la idiosincrasia pintoresca con la gracia gallarda y la agudeza característica del espíritu criollo.

Su prosa, llana y correcta, es la expresión más adecuada para los temas preferidos, en cuyo desarrollo halla el lector muchas ocasiones de selecto solaz espiritual.

"ACUARELAS DE LA CORDOBA SERRANA"
Por FRANCISCO I. SCHAUMAN
(Ed. El Ateneo)

"El páisaje y sus motivos a través de las cuatro estaciones" subdenomina el autor a sus breves poemas en prosa, inspirados por la envolvente belleza de la región montañesa de Córdoba, especialmente de esos predios de la Punilla cuyo encanto inagotable, pero a menudo recóndito, casi siempre escapa al turista que sólo recorre sus grandes rutas, guiado por los itinerarios profesionales.

A diferencia de ellos, Francisco I. Schauman ha respirado esa atmósfera enajenante, gustando de tal suerte hasta sus mínimas riquezas, como los "piquillines" de variante colorido e inconfundible sabor, o el mensaje canoro del "crespín solitario". Ya en su novela autobiográfica "Jacarandá" había expresado con palabras fervientes su admiración cordial hacia "la Córdoba serrana"; en su nuevo libro ella se concreta en palabras más precisas, en rasgos más vivaces, tal vez a fuer de menos pomposos.

Sus estampas montañesas, no sólo trasuntan, en efecto, un gran amor, sino también una facultad descriptiva artísticamente apreciable. Francisco I. Schuman ha sabido ceñir su estilo, volver más sobria a su inspiración, y con ello ha ganado mucho su vocación literaria. A través de su libro el panorama cordobés va cambiando, al conjuro de las estaciones que pasan, pero del conjunto se desprende una verdad terrestre cautivante, concretada por mérito de la inteligencia e iluminada por gracia de una genuina y relevante emoción.

"ESTAS COSAS DE MAMA"
Por NENE CASCALLAR
(Ed. Peluffo)

Una gran sensatez, y al mismo tiempo una gran comprensión de la vida, se desprenden de estas páginas. La autora se dirige a todas las mujeres, y, con esa intuición infalible de su sexo, adivina problemas que no ha conocido, perdona errores que no ha cometido y mira al mundo, no a través de sí misma ni de ningún interés egoísta o mezquino, sino tal cual es en realidad: una suma de flaquezas. Estas conversaciones no van dirigidas a los seres perfectos ni a aquellos irremediablemente pervertidos; se inclinan hacia todos los que han sufrido, los que sufren, los que encuentran dificultades en este áspero camino de la vida. Los problemas sentimentales y sociales preocupan sobre todo a Nené Cascallar, que preconiza la tolerancia, el amor profundo y sólido, base del hogar feliz, los afectos familiares y la aceptación del propio destino, brillante u obscuro, pero siempre noble cuando sabemos soportarlo valientemente. Algunas críticas a la nueva generación se deslizan en estas páginas; pero no son críticas acerbas; son simplemente comprobaciones de un género de vida peligroso para la estabilidad social y la felicidad íntima; por eso las comenta con una sonrisa benévola que incita al arrepentimiento. De la severidad incomprensiva nacen las rebeldías.

Estos comentarios sobre la vida, hechos por alguien que parece haber visto mucho y haber callado mucho para poder al fin hablar sin amargura, pueden ser una verdadera guía para la juventud desorientada y un verdadero consuelo para todo el que sufre.

LIBROS Y FOLLETOS RECIBIDOS

"Introducción general al estudio de las doctrinas hindúes", por René Guénon. 310 pág. Ed. Losada.

"La teoría ondulatoria de la luz", por Cristian Huygens y Agustín Fresnel. 302 pág. Ed. Losada.

"El dueño del átomo", novela, por Ramón Gómez de la Serna. 228 pág. Ed. Losada. Col. Contemporánea.

"La batalla de los Arapiles", por Benito Pérez Galdós. 426 pág. Ed. Pleamar.

"Guerras y conquistas en Tucumán y Cuyo. Fundación de Mendoza, San Juan, San Miguel de Tucumán y Córdoba por españoles de Chile y Charcas. 1554-1574", por Roberto Levillier. 210 pág. Ed. del autor.

"Cristobal Colón y el descubrimiento de América", por Antonio Ballesteros Beretta. Dos vol. de 556 y 770 pág. Ed. Salvat.

"Los virreinatos en el siglo XVII", por Cayetano Alcázar Molina. 496 pág. Ed. Salvat.

"¡Ojo, vencedores!", por Salvador de Madariaga. 376 pág. Ed. Sudamericana.

"Biografía del Caribe", por Germán Arciniegas. 522 pág. Ed. Sudamericana.

"El desfile de la vida", por John Hodgdon Bradley. 324 pág. Ed. Sudamericana.

"Enfermedades de las aves domésticas", por René H. Simonpietri. 320 pág. Ed. El Ateneo.

"Historia de los heterodoxos españoles", por Marcelino Menéndez y Pelayo. Tomo III. 632 pág.; tomo IV, 540 pág. Ed. Emecé.

"Pepita Jiménez" y "Doña Luz", por Juan Valera. 414 pág. Ed. Emecé.

"Extraña confesión", novela, por Antón Chejov. 204 pág. Ed. Emecé.

"Leyendas americanas", por Fernán Silva Valdés. 114 pág. Ed. Emecé. Col. Buen Aire.

"Paisajes del alma en guerra", poesías, por José María Alonso Gamo. 128 pág. Ed. Emecé.

"Manual de historia antigua del cristianismo", por Charles Guignebert. 432 pág. Ed. Albatros.

"Cartas a gente menuda", por Constancio C. Vigil. 84 pág. Ed. Viau.

"Tradiciones, leyendas y vida de los indios del Norte", por Lázaro Flury. 144 pág. Ed. Ciordia y Rodríguez.

"Elementos de genética", por Edward C. Colin. 344 pág. Ed. Emecé.

"Invitación a la salud", por Enrique J. Johnson. 264 pág. Ed. Peuser.

"Historia y principios de la bomba atómica", por C. Ugarteche y S. Beltrán. 146 pág. Ed. Nova.

"El muelle de las brumas", por Pierre MacOrlan. 156 pág. "Tifón", por Joseph Conrad. 156 pág. Ed. Siglo Veinte.

"Cómo enseñar la historia", por Ismael Moreno. 44 pág. Ed. Nueva Vida.

"El despojo ilegal como sistema del gobierno", por Lorenzo Amaya. 16 pág. Imp. Amorrortu.

"Martí y el krausismo", por José A. Béguez César. 88 pág. La Habana.

"Rivadavia, piedra angular de la enseñanza agrícola", por J. César Alvarez Díaz de Vivar. 312 pág. Ed. Suelo Argentino.

"Padre Varela", biografía, por Ernesto Manzur. 104 pág. Luján.

"Églogas serranas", poemas, por Enrique González Trillo. 60 pág. Ed. Crucero.

"Minutos azules", poesías, por Pablo I. Leiva". 50 pág. Ed. Cultural.

"Novia y el día", poesías, por Leoncio Gianello. 8 pág. Ed. Espadalirio. Santa Fe.

"Los fundamentos del nuevo derecho", por Guillermo Cabanellas. 302 pág. Ed. Americalee.

"La Rusia subterránea", por Stepniak. 208 pág. Ed. Americalee.

"Malatesta. Su vida y su pensamiento", por Luis Fabbri. 368 pág. Ed. Americalee.

"Curso de nutrición para el alma y el cuerpo", por P. J. Dorado. 112 pág. Ed. Kier.

"El arte de la defensa propia", por Alfredo M. García Arzua. 144 pág. Ed. A. Alonso García.

"Política internacional del Paraguay. (La Junta de 1811, Francia y los López)", por H. Sánchez Quell. Segunda edición, 244 pág. Ed. Tupá.

"El Centro Argentino de Ingenieros ante problemas de interés general vinculados a la ingeniería". Informe. 62 pág. Ed. Centro de Ingenieros.

NOTICIERO PEUSER ★ ULTIMAS INFORMACIONES SOBRE LOS LIBROS Y SUS AUTORES

En "Proas de España en el Mar Magallánico", Enrique Ruiz Guiñazú transporta al lector al mundo virginal conocido por los marinos que, siguiendo las huellas del descubridor del Nuevo Mundo, realizaron los primeros viajes de circunnavegación. Sus mapas y grabados de época constituyen una magistral lección de historia y geografía. Mérito raro en un trabajo de esta índole, reúne en sus páginas, además de erudición, colorido e interés.

Un canto épico debe asumir en nuestro tiempo forma de novela", ha dicho Franz Werfel. Fiel a este postulado y fiel a los ideales de redención que inspiraron su obra toda, en "Los Cuarentas Días del Musa Dagh" ha cantado, o novelado si se quiere, el heroísmo de un grupo de armenios refugiados en la legendaria montaña de Moisés, librados de una muerte segura a manos de los tradicionales enemigos, los turcos, por la salvadora aparición de cinco barcos de guerra de la flota aliada.

Próximamente aparecerá el libro capital de este gran escritor checo, recientemente fallecido: "Oid la Voz"

"Guía para una Vida Próspera y Feliz" se subtitula una obra que, a poco de su aparición, ha encontrado entre el público lector de la Argentina una calurosísima acogida: "Invitación a la Salud", de Enrique Johnson. A la vez sencilla y amena, encara el viejo problema a la luz que crean las particulares condiciones de nuestra época, dedicando varios capítulos al estudio de lo que su autor denomina "plagas del siglo XX".

PEUSER — Si Ud. vive en el Interior, solicite sus libros CONTRARREMBOLSO!
SAN MARTIN 200 - FLORIDA 750

LIBROS DE GRAN UTILIDAD

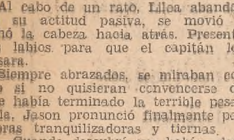

VIVIENDAS RURALES ECONOMICAS
2a. Edición
por J. A. DUCLOUT
200 páginas, con 80 planos y perspectivas, en formato 30x20 cm. $ 5.—
Le será fácil elegir SU casa para que sea SU IDEAL. Muchos lectores de este libro han construido ya sus hermosas casitas. Haga Vd. lo mismo, verá que se trata de un libro UNICO en su género; suelo-cemento, madera rústica, mampostería, instalación eléctrica, etc.

MANUAL DEL HOGAR MODERNO
por J. A. DUCLOUT
250 páginas con 150 figuras y 1000 temas . . . . . $ 4.—
Enc. en tela (Esp. para regalos) $ 8.-
Un libro de inestimable utilidad en cualquier hogar, para vivir con más comodidad y economía; para solucionar muchísimos problemas, decorar y hacer uno mismo reparaciones, etc.

Pídalo a su librero, si no lo tiene, envíe bono postal y lo recibirá a vuelta de correo. No enviamos por contrarreembolso
SAN MARTIN 459 — BUENOS AIRES
EDITORIAL JORGE A. DUCLOUT

ACABA DE APARECER:
"HISTORIA DE LOS CAMINOS DEL NUEVO MUNDO"
Expansión de la cultura hispánica en América
Por RICARDO CARRASCO
Prólogo del Dr. Enrique Gandía
Rutas prehispánicas en América - Calzadas mayas y aztecas - Caminos del Inca - Caminos del Río de la Plata - Itinerarios seguidos por los conquistadores - Descubrimiento y estudio de la región amazónica.
1 tomo de 560 páginas - 14 mapas - 17 ilustraciones
Rústica $ 10 — Encuadernado $ 12
Librería "El Ateneo" Editorial - Florida 340 - Bs. Aires

APARECIO LA VERSION CASTELLANA DE
El Ciclo Sexual de la Mujer
LA RELACION ENTRE LA FUNCION OVARICA Y LOS PROCESOS PSICODINAMICOS
por THERESE BENEDEK y BORIS B. RUBENSTEIN
El clínico - El endocrinólogo - El ginecólogo - El obstetra - El psicoanalista - El psiquiatra - y en general todo aquel interesado por una interpretación profunda de la significación integral de la sexualidad femenina, encontrará en esta obra indispensable una excelente base de orientación y estudio para este aspecto tan esencial en el progreso de la medicina.
☆ ☆ ☆ ☆ ☆ ☆ ☆ ☆
Es una edición de la BIBLIOTECA de PSICOANALISIS
ASOCIACION PSICOANALITICA ARGENTINA
☆ ☆ ☆ ☆ ☆ ☆ ☆ ☆
Otras obras publicadas:
FACTORES PSICOGENICOS EN EL ASMA BRONQUIAL, por los doctores Th. French y F. Alexander.
SADISMO Y MASOQUISMO EN LA CONDUCTA, por el doctor Angel Garma.
EL ASESINO DESCONOCIDO (psicoanálisis de los procedimientos criminológicos), por el doctor Theodor Reik.
DISTRIBUCION Y VENTA
LIBRERIA "EL ATENEO"
FLORIDA 340 - BS. AIRES

SESENTA CENTAVOS
es el alquiler de la novedad recién aparecida del famoso autor
JAMES JOYCE
cuya obra
ULISES
está entre los miles de buenos libros que se prestan en la
BIBLIOTECA CIRCULANTE
barna
Malpú 441 — Juramento 2368

LIBROS de AYACUCHO
PEDRO DOMINGO MURILLO
Abanderado de la Libertad

por MANUEL CARRASCO
Primera y brillante biografía del prócer boliviano, del mártir de la libertad continental. Una obra de interés para todo americano. $ 4.50 m/nal.

¿QUÉ PASÓ CON ANA BOLTON?

por LOUIS BROMFIELD
La última y magnífica novela del celebrado autor norteamericano.
$ 5.— m/nal.
Remitimos contrarreembolso
EDITORIAL AYACUCHO
CORDOBA 2240 BUENOS AIRES

SABER VIVIR
APARECIO DEDICADO A LA VICTORIA

Melancolía
versos de
PEDRO MIGUEL OBLIGADO
—||—
Dice Lugones, en el prólogo: "Esta poesía es una de las expresiones más personales y más hermosas de nuestra literatura".
—||—
Ilustraciones de MARIETTE LYDIS
Editorial KRAFT

GACETA del LIBRO
APARECIO EL NUMERO 7
En venta en los principales quioscos de Buenos Aires. Se envía por correo a quien lo solicite adjuntando su importe, cincuenta centavos m/arg. Número atrasado: $ 0.75. — Suscripción anual: $ 5.-
Aráoz 1495 - Buenos Aires

FRAY MOCHO
BIBLIO REVISTA MENSUAL
LA INFORMACION MAS COMPLETA DE LA PRODUCCION NACIONAL DEL LIBRO
NOTICIAS BIOGRAFICAS y BIBLIOGRAFICAS
RESEÑA DE LOS ACONTECIMIENTOS CULTURALES DEL PAIS y DE AMERICA
COLABORACIONES DE ESCRITORES y POETAS ARGENTINOS y EXTRANJEROS
Alberto Gerchunoff - Córdova Iturburu - Jorge Romero Brest - Ernesto Sábato - Ricardo Baeza - Margarita Argúas - Rafael Alberti - Raquel Forner - Ramón Gómez de la Serna - Vicente Barbieri
opinan sobre la necesidad de una Biblio - Revista de esta naturaleza.
Colaboran en este número:
SERGIO BAGU - J. SALAS SUBIRAT - VICENTE BARBIERI - CARLOS RUIZ DAUDET - BASIL THORNTON
APARECE el 3 de Octubre
ADQUIERALA EN LAS PRINCIPALES LIBRERIAS Y QUIOSCOS
Precio del ejemplar: $ 0.30 m/arg.
Suscripción anual: „ 3.— „
Dirección y Administración:
SARMIENTO 1820 - U. T. 48-6640

UN MILLON DE MUERTOS ESPAÑOLES
...contribuyeron al triunfo del Laborismo!
HE AQUI UN LIBRO VALIENTE! ACTUAL! DOCUMENTADO! Defensa honrada de los derechos del heroico pueblo español.

Un volumen de 220 páginas, $ 3.50
FRANCO valeroso caballero cristiano
por E. O. IREDELL
presentación del autor por Luis Araquistain
traducción castellana por Diego A. de Santillán
EN VENTA EN LAS PRINCIPALES LIBRERIAS, O EN
Editorial AMERICALEE
TUCUMAN 353 - BUENOS AIRES

España sigue siendo un problema vivo de justicia para el mundo, por haber sido su suelo el primer escenario sangriento de la segunda guerra mundial. Se reconoce ya como un axioma que no puede haber paz verdadera mientras no se haya eliminado todo foco de la funesta infección totalitaria, cuya liquidación en sus principales bases de Alemania, Italia y el Japón ha costado cuarenta millones de muertos y heridos a la humanidad.

El autor de este libro recuerda la guerra de España, desde julio de 1936 a marzo de 1939, con detalles y hechos que no deben ser olvidados, y luego describe, paso a paso, la conducta del régimen totalitario español durante los años de 1939 a 1944, su afinidad con los enemigos de las democracias, y la ayuda táctica y directa que, no obstante, ha recibido el general Franco del gobierno de Londres. El señor Iredell, en base a esa copiosa documentación de hechos probados, pide justicia para España, como complemento de la victoria de las potencias democráticas.

España debe ocupar su puesto en el concierto de las naciones amantes de la paz y de la libertad, porque sus sacrificios la hacen merecedora de ese puesto.

DE INTERES PERMANENTE
LOS RITMOS Y EL HOMBRE
Por MERCEDES P. TORRES
Ritmos en el espacio - tiempo: formas vivientes, arquitectura, música, prosa y poesía.
Sus posibles aplicaciones a la educación - Rítmica musical.
Editorial "EL ATENEO"

YA ESTA EN VENTA:
en los kioskos $ 0,20
Ideas Prácticas
Dirigida por JORGE A. DUCLOUT
¡Este mes iniciamos la publicación de la primer novela de aventuras científicas de la ERA ATOMICA!
✦ Una revista útil para todos

OWEN ATKINSON (28)

CANCION INSULAR

Al cabo de un rato, Lilca abandonó su actitud pasiva, se movió y echó la cabeza hacia atrás. Presentó los labios para que el capitán los besara.

Siempre abrazados, se miraban como si no quisieran convencerse de que había terminado la terrible pesadilla. Jason pronunció finalmente palabras tranquilizadoras y tiernas.

—Cuando descubrí que habías desaparecido —manifestó luego— y sobre todo cuando mis sospechas se vieron ratificadas por las declaraciones de los prisioneros, en el sentido de que Callahan te había capturado —añadió, tuteándola— tuve la sensación de que mi cerebro dejaba de funcionar. A partir de ese instante he estado moviéndome como en un mundo de nieblas.

—Por mi parte, sabía que vendrías a buscarme —musitó la joven princesa—. Mi corazón me lo anunciaba a gritos en todo momento. Por eso no experimenté ningún temor. De mi garganta nacieron las notas de mi canción preferida... de nuestra canción. Poca o ninguna importancia atribuía a cuanto pudiera sucederme. Callahan, la revolución, todas las idas y venidas dentro y fuera del palacio eran cosas baladíes comparadas con la espera de tu llegada. Aquí estuve aguardando el instante en que el ruido de tus pasos vibrara en mis oídos. En ningún momento caí en la desesperanza. La fe ha sido mi mejor sostén.

—¡Lilca! —exclamó Jason Blake con voz vibrante.

—Y por fin apareciste —siguió diciendo la joven como con un susurro. Te presentaste exactamente en la forma en que yo sabía que habrías de hacerlo. Y fué tan inmensa la felicidad que experimenté al comprender que se había producido mi liberación, que comencé a llorar. Pero fueron lágrimas de niña sensitiva. ¿Sabes tú lo que son las lágrimas de alivio y de júbilo? ¿Serás capaz de comprender lo que yo sentía y siento en este mismo instante?

—Me parece interpretarte fielmente, encanto mío. Pero... ha llegado el momento de olvidar todo el pasado y no pensar sino en el porvenir. Nuestros pensamientos deberán concentrarse en lo que haremos de hoy en adelante.

Entonces Lilca volvió a la realidad. Alzó la mirada a los ojos de Jason y casi sin aliento musitó:

—¿Qué ha sido del Rey? ¿Qué desenlace tuvo la revolución que provocaron los hombres de raza blanca?

—Su Majestad se encuentra en un lugar seguro —la tranquilizó Jason—. Por otra parte, la revolución fracasó y todos los que participaron en ella se encuentran detenidos en el fuerte, esperando el momento de ser sometidos a juicio.

—¿Entonces David y yo...?

—No pienses en esas cosas —le dijo Blake—. El doctor Webb desempeña una vez más el cargo de primer ministro de las islas. Ahora goza de plenos poderes. Por otra parte, la autoridad del monarca ha sido muy restringida por voluntad de todos los nobles del reino, y puede decirse que es mera ficción. Ahora ni tú ni yo tenemos nada que temer de Kamehameha III.

—¡Oh! ¿Eso quiere decir que podré viajar contigo, ir a Salem en el Vanity... a aquel Salem frío en donde el mar es de color gris y en donde los árboles pierden sus hojas en invierno? Pues... si deseas conocer mi respuesta, hela aquí: Sí, Jason, llena de alegría partiré contigo. Porque tu pueblo será mi pueblo y tu vida reflejará la mía como la mía reflejará la tuya.

Jason sonrió complacido.

—Ocurra lo que ocurra a partir de este instante —le aseguró— nosotros siempre estaremos juntos. ¿Te das cabal cuenta de lo que acabo de decirte? ¡Juntos para toda la vida! Nada podrá apartarte ahora de mí. Porque el cariño que nos une es un vínculo más fuerte que todos...

—Jason. Mis palabras jamás podrían expresarte lo mucho que te amo. Abrázame con fuerza y vuelve a decirme que de veras me quieres y no te separarás de mí.

* * *

Ya había amanecido cuando la reina Lilca despertó, libre en cierto modo de los vapores de las bebidas fermentadas que paladeara la noche anterior cuando todavía no sospechaba que hubiera de estallar la revolución encabezada por el tan ambicioso capitán Callahan y los demás miembros del Comité de los Trece. Pasó una noche de suma tranquilidad. El torpe sueño alcohólico estuvo poblado de horrendas pesadillas. En sueños oyó los estampidos de armas de fuego disparadas con creciente frecuencia. Y hasta sus oídos llegaron los alaridos de los kanakas y los gritos atronadores de hombres que no eran de raza hawaliana.

Ahora tenía un gusto amargo en la boca. Su humor era pésimo. ¡Y cómo no habría de ser así, puesto que no pudo presenciar la boda celebrada en horas de la noche! Aquella su ausencia, de las ceremonias nupciales, le resultaba verdadera tortura. Pero como todavía tenía al alcance de su mano la botella de la pócima fermentada, tomó un gran trago. Y entonces se sintió instantáneamente fortificada y dueña de sí misma.

Sin ninguna premura (como convenía a quien ha alcanzado un grado tal de obesidad como el que constituía su característica física principal) abandonó el sofá y se dirigió al corredor que comunicaba con el gran vestíbulo del palacio.

Allí le esperaba una sorpresa bastante grande. En lugar de ver flores y limpieza, su mirada descubrió barro y suciedad hasta en los rincones. Más aún: en uno de los ángulos se encontraba un hombre herido que se quejaba plañideramente.

La reina Lilca hizo una mueca de disgusto, respiró profundamente y gruñó algo que sólo ella oyó:

—Es una gran lástima que el Rey no disponga que alguien proceda de cuando en cuando a efectuar la limpieza del palacio o por lo menos de las secciones más importantes del mismo.

CAPITULO XXIX

Con paso no demasiado seguro y con andar de palmípedo, la tan voluminosa Lilca se encaminó resueltamente al salón del trono. Nueva y mayor sorpresa. El lugar estaba atiborrado de gente. Todo el mundo parecía hablar a un mismo tiempo. Y allí se encontraba el doctor Webb, con su elevada figura erguida como un poste. El buen señor le pareció a Lilca, más solemne que de costumbre. Además, llevaba en la mano el sombrero de copa y lucía una limpia levita.

Ya por entonces el médico había abandonado sus dos pistolas y ahora empuñaba el valijín de primeros auxilios con el cual tan familiarizado estaba todo el mundo en la isla. Terminada la lucha, era lógico que su atención se concentrara en la asistencia que debía prestar a los numerosos heridos.

Los nobles y altos funcionarios iban y venían por el salón sin llevar aparentemente un rumbo fijo. Algunos vestían todavía los mantos cubiertos de vistosas plumas.

De pronto se abrió una de las puertas y entró el Rey. Lucía el imponente manto real del gran Kamehameha I, si bien es cierto que lo había colocado en sus hombros con muy poco respeto por la elegancia palaciega.

El gran salón del trono tenía el aspecto de un escenario teatral luego que los actores han terminado la representación de una pieza. ¿Acaso los personajes no se movían con sus respectivos trajes o disfraces?

Cuando mayor era la animación general, se produjo un silencio que sorprendió a la obesa reina tanto como a Kamehameha. En el umbral de la entrada principal se hallaba el capitán Jason Blake en compañía de la princesa Lilca. No hacía falta una sagacidad muy grande para ver que en aquellos dos semblantes juveniles ardía la llama del júbilo más inmenso, de la felicidad absoluta.

—¿Dónde está David? —pensó la reina Lilca—. Lo he buscado con la mirada, y por ninguna parte he podido verlo. ¿Acaso no debió convertirse en príncipe, en el personaje de máxima jerarquía después del Rey? Aquí tiene que haber ocurrido algo realmente raro mientras yo dormía anoche en mis aposentos.

Caleb ya había regresado de la prisión. Se aproximó al primer ministro para manifestarle que todos los revolucionarios se encontraban encerrados en las celdas del fuerte y que Melikai había asumido personalmente el mando de la guardia especial para evitar toda tentativa de fuga que desmoralizara a los indígenas.

Laura de Webb corrió al encuentro de Lilca. La abrazó con muestras de cariño maternal. Luego sonrió a Jason.

Estaban de más todas las explicaciones. La marcha de los acontecimientos se encargó de resolver infinidad de problemas.

En aquel preciso momento la mirada de la Reina descubrió la presencia de Laura de Webb y la princesa. Se aproximó prontamente a ésta y le dijo:

—¡Qué hermosa te veo, hija mía! No te imaginas lo mucho que lamento haber llegado tarde para presenciar la ceremonia. Mas dime, ¿dónde está tu marido? El príncipe David no debió separarse en ningún momento de su joven esposa.

—Sigo siendo soltera —respondió la joven sin inmutarse—. La ceremonia se vió inesperadamente interrumpida. Y como David no será mi marido, quiero anunciar que el capitán Jason Blake es el hombre que se ha apoderado de mi corazón.

Para buena suerte de la Reina, muy cerca de allí había un sillón vacante. En él se dejó caer pesadamente. Entrecruzó los dedos de sus manos y comenzó a mover el cuerpo de adelante atrás y de atrás adelante.

(Concluirá)

NOVEDADES EN LOS CAMPOS DE LA CIENCIA

EFECTOS DE LA BOMBA ATOMICA

Por WALDRMAR KAEMPFFERT

En Nuevo México y Tokio se habló simultáneamente, hacia mediados de septiembre, de los efectos observados algún tiempo después de la explosión de la bomba atómica. Físicos, fisiólogos y patólogos norteamericanos se apresuraron a manifestar que no eran exactos los datos procedentes de Hiroshima y Nagasaki, según los cuales centenares de individuos murieron con leucopenia, o sea con notable disminución de glóbulos blancos. En Nuevo México las autoridades militares permitieron que los periodistas presenciaran pruebas ejecutadas en el sitio en donde la bomba atómica de prueba hizo explosión alrededor de dos meses antes. Los aparatos medidores de precisión revelaron que la radioactividad residual era tan reducida en el lugar, que sus efectos fisiopatológicos eran poco menos que nulos. En el centro del cráter que dejó la explosión eran más importantes las radiaciones, pero se necesitarían 600 horas de exposición continua a las emanaciones para que se produjeran lesiones mortales.

En el Japón también se comprobó que las radiaciones residuales no eran suficientemente poderosas como para constituir un peligro, comprobación que no fué óbice para que el coronel Stafford Warren, perito radiólogo que formó parte de la misión científica norteamericana, encontrara disminución de los glóbulos blancos en la sangre de algunos de los japoneses afectados por la explosión. Señala, no obstante, que él atribuye tal deficiencia, no a la radioactividad residual, sino a los poderosos rayos gamma que emitió la bomba en el momento mismo de la explosión.

Hubo algunos pacientes que no presentaban señal alguna de efectos ulteriores. Probablemente escaparon a refugios en donde se vieron suficientemente protegidos contra fragmentos de la bomba, como asimismo contra los rayos y el calor. Para expresarnos en los términos que empleó el general Thomas F. Farrell, jefe de la misión científica norteamericana que oportunamente se trasladó a Hiroshima y Nagasaki, los japoneses "dijeron la verdad, pero no toda la verdad". El general Farrell no quiso en el primer momento dar a conocer ninguna estadística sobre el asunto, hasta tanto no se hubieran recopilado suficientes historias clínicas. Por otra parte, es probable que el número exacto de bajas inmediatas y mediatas jamás podrá ser conocido con precisión.

Dentro de las zonas bombardeadas de Hiroshima y Negasaki se encontraban funcionarios japoneses que recibieron instrucciones para realizar una evacuación previamente ordenada. Todos ellos fueron alcanzados por la explosión. Algunos sufrieron heridas; otros, que en su mayoría eran oficiales del ejército que llegaron al lugar del suceso diez horas después, manifestaban haber sufrido los efectos nocivos, inclusive la fatiga. Ninguno de esos presuntos enfermos murió.

¿Hubo exageración notable en los informes suministrados por los japoneses? Así cabe suponerlo después de analizar el informe del Dr. Phillip Morrison, profesor de física nuclear en la Universidad de Illinois. Expresa que en un estanque próximo al punto donde estalló una de las bombas siguieron creciendo unos ríos que había en el agua de unas zanjas

El Dr. Masao Tsuzuki, radiólogo de la Universidad de Tokio, había expresado la opinión de que el desintegrarse la bomba atómica surgieron gases venenosos; pero la misión norteamericana replicó categóricamente que cualesquiera gases de esa naturaleza que pudieron haber existido se disiparon inmediatamente.

El informe oficial japonés fué más cauteloso y justo en su cálculo del daño fisiológico. El general Farrell menciona este párrafo de dicho documento:

"En la actualidad (15 de agosto) se ha notado un aumento de la radioactividad en la zona de la explosión, pero no hasta el grado de ser lesiva para los seres humanos. Inmediatamente después de la explosión no fué posible establecer la cantidad de radioactividad se produjo lesiones humanas. Tampoco pudo medirse el volumen de las substancias radioactivas ni comprobarse la hipótesis de que se hubiera creado cuerpos radioactivos artificiales".

Hoy no será posible saber qué radioactividad existió el 15 de agosto, pero el general Thomas Farrell manifiesta tener la seguridad de que no quedaba ninguna el 9 de septiembre próximo pasado.

En conjunto los informes recopilados en Nuevo México y el Japón dan mayor fuerza a las aseveraciones del Departamento de Guerra de los Estados Unidos que acompañan a la descripción oficial que el profesor H. D. Smyth hace de las investigaciones que culminaron con el invento de la bomba. "La bomba —dice el Departamento de Guerra— tiene su detonación a una altura tal sobre el suelo como para obtener el máximo efecto explosivo contra los edificios y para diseminar los productos radioactivos en forma de una nube. En virtud de la altura de la explosión, casi todas las substancias radioactivas son arrastradas hacia arriba con la columna de aire caliente, y se dispersan en una amplia zona sin ser lesivas. Hasta en la prueba de Nuevo México, en donde la elevación fué necesariamente reducida, sólo una pequeña fracción de la radioactividad se depositó inmediatamente por debajo de la bomba".

Evidentemente, el suelo fué examinado inmediatamente después de la explosión experimental. Lo único que estaba en tela de juicio eran los efectos fisiológicos, y al juzgar por noticias llegadas de Tokio, éstos no fueron tan graves como afirmaban los japoneses.

Los radiólogos que tratan el cáncer con los rayos X ultrapenetrantes y los rayos gamma, que son análogos pero más poderosos (emitidos por el radio y el radon), conocen desde hace muchísimo tiempo los peligros que corren los pacientes. Minuciosos experimentos hechos en animales han llevado a establecer dosis innocuas. Todo el mundo sabe que los rayos X ultrapenetrantes disminuyen el número de los glóbulos blancos, y precisamente por eso toman tantas precauciones los especialistas.

Tanto los rayos gamma como los X disminuyen en razón inversa del cuadrado de la distancia (de la fuente productora), es decir, que en el caso de las explosiones de bombas atómicas debieran ser casi nulos a unos cuantos centenares de metros. Además, conviene recordar que la bomba de prueba de Nuevo México se hallaba apenas a treinta metros del suelo, mientras que las que destruyeron a Hiroshima y Nagasaki actuaron a distancias que oscilaron —probablemente— entre 300 y 600 metros. A 1600 metros del suelo los rayos gamma serían tan menuados que no podrían haber provocado los efectos señalados por los japoneses.

Vidas y edificios fueron destruídos en Hiroshima por efectos de "conclusión", calor y también por trozos de material que se desplazaron como proyectiles en diversos sentidos.

Si los cálculos japoneses, en cuanto al número de vidas, tal vez fueron equivocados, en cambio no existe duda acerca de la acción devastadora de la bomba atómica. Todo se conmovió, se derrumbó o se desmenuzó dentro de un radio de 3200 metros, y hubo infinidad de incendios. Más allá de 4800 metros, los daños fueron escasos, si bien es cierto que las casas perdieron sus techos hasta una distancia de ocho kilómetros, y que los vidrios de las ventanas se hicieron añicos hasta un radio de algo más de 19 kilómetros. Según los informes del general Farrell, alrededor de veinte edificios se mantienen en pie en la zona céntrica de Hiroshima, pese a que las ventanas y los interiores sufrieron muchísimo. Los puentes modernos resistieron bien. En cambio, estalló un incendio en un bosque situado a seis kilómetros de Hiroshima.

EL CUIDADO DE LA SALUD

MISCELANEA MEDICA

Transfusiones salvadoras

El día 14 de mayo los médicos del servicio de maternidad de uno de los hospitales de Solihull, Inglaterra, salvaron la vida de una criatura recién nacida, gracias a una serie de transfusiones que materialmente cambiaron la totalidad de la sangre de quien de otro modo habría muerto con absoluta seguridad.

Una debilidad, cuyo punto de partida era "discrepancia en los elementos constitutivos de la sangre del padre y de la madre", había sido la causa de la muerte de los tres primeros hijos de una mujer que acudió para dar a luz en el mencionado hospital. Ahora bien; este cuarto hijo tuvo que nacer mediante una operación cesárea e inmediatamente se procedió a efectuar la primera transfusión. Esta etapa quedó cumplida antes que hubieran transcurrido cinco minutos desde el instante del primer vagido. La siguiente consistió en practicar una sangría bastante abundante, seguida por una segunda transfusión, y así sucesivamente hasta lograr el cambio total en el torrente circulatorio.

Los médicos de Solihull que estudiaron el caso manifiestan que la criatura seguía viva y gozaba de buena salud tres semanas después de haber sido sometida a la moderna medida salvadora.

Notable factor cicatricial

Se ha obtenido un nuevo medicamento derivado de la clorofila que, como es bien sabido, es la substancia que da a las plantas su color verde. Con él parecen estar realizándose verdaderos "milagros terapéuticos", como los registrados durante los últimos meses de la guerra en un hospital militar situado en el Estado de Kansas.

Mr. Oliver E. Ebel, secretario de la Asociación Médica de Kansas, manifiesta que un joven médico comenzó a hacer experimentos con alfalfa y con el césped recortado de uno de los jardines del hospital de Topeka.

"Se trata de un novísimo medicamento —afirma el doctor Ebel— capaz de evitar la supuración de las heridas, y en ese sentido es uno de los productos más poderosos hasta ahora descubiertos. A juzgar por todas las indicaciones, provocará enorme sensación en la profesión médica cuando haya sido perfeccionado; pero primeramente se darán a conocer los detalles en las revistas especializadas y el asunto será planteado en los centros científicos".

En el hospital militar de Topeka las autoridades se negaron a dar a conocer el nombre del médico que ha realizado los primeros ensayos; además manifestaron con toda lógica que "tales experimentos y sus resultados no deben ser discutidos mientras no se haya llegado a conclusiones categóricas".

Los cálculos renales

El doctor Ephraim Shorr, de la Universidad de Cornell, ha publicado en el "Journal of Urology" un artículo que versa sobre dos métodos interesantes para prevenir y eliminar los cálculos del riñón. Aconseja el empleo de estrógenos y un gel de hidróxido de aluminio para provocar alteraciones específicas en la composición química de la orina; pero advierte, con espíritu de ética médica, que los ensayos clínicos hechos hasta la fecha comprenden un período demasiado breve, e insuficiente número de casos como para que se pueda llegar a conclusiones definitivas.

Las hermanas siamesas de Arizona

Los cadáveres de Luisa y Micaela Miranda, hermanas siamesas de Phoenix, Arizona, que fallecieron el 10 de septiembre, serán conservados en el Museo de Patología del hospital de Santa Mónica.

En una declaración hecha especialmente al representante de la Associated Press, el doctor Maurice Rosenthal, patólogo de Phoenix, que actuó como médico de cabecera de las siamesas, manifestó que, siempre que sea posible, los órganos serán examinados "in situ" en lugar de recurrir a la autopsia, "pues se desea conservar las relaciones anatómicas de la malformación congénita".

Lo corriente es que se practiquen autopsias y se efectúe la disección de los órganos para determinar la causa de la muerte. "Sin embargo, en este caso —dice Rosenthal— tenemos especial interés en las características anatómicas y los cadáveres se conservarán para estudios futuros".

Luisa y Micaela Miranda murieron después de haber vivido catorce días en la choza de sus padres. Ambas fallecieron en el mismo instante. En cuanto al nacimiento, se señala que la abuela materna realizó una verdadera hazaña al atender a su hija de 25 años sin intervención de médico o partera. "Este parto —dice un fotólogo de Arizona— nos muestra cómo el cuerpo humano puede adaptarse a situaciones raras, ya que la presentación de las dos criaturas fué tal que mientras una era de cabeza, la otra fué de nalgas. Asombra que el saco herniario que unía a las dos niñas no se rompiera en aquel momento.

En el examen clínico efectuado 15 horas después de la hospitalización de las gemelas, los médicos comprobaron inmediatamente que la "zona de peligro" era el saco herniario existente en ambas paredes abdominales formadas por una membrana delicada que será estudiada desde el punto de vista histológico.

"Esperábamos que las niñas sobrevivieran —dice Rosenthal— para intentar ulteriormente la separación quirúrgica, pero una semana después comenzaron a perder peso y cayeron en deshidratación. En cierto momento hubo que recurrir a una intervención de urgencia, pero las niñas murieron 18 horas después".

No transcurrió suficiente tiempo después de la aplicación de la película de fibrina, substancia química llevada en avión a Arizona y enviada por la Universidad de Harvard con la esperanza de evitar el deseniace. De ahí que no se pueda afirmar nada categórico sobre el valor de dicho medicamento. (JP).

CORREO

JURIDICAS

A Cesante Provincial: Los empleados de dependencias provinciales no están comprendidos en los beneficios de la ley 11.729, que acuerda indemnización por cesantía y falta de preaviso del despido. A nuestro juicio, a raíz de la cesantía sufrida por Vd. en la provincia de Buenos Aires, no puede ejercitar otro derecho que el retiro de la mitad de los aportes del Montepío de la Provincia.

*** A Un viejo lector: El capataz, el mayordomo, el segundo mayordomo y el tenedor de libros de un establecimiento agrícola están, a nuestro juicio, encuadrados en el decreto sobre jubilaciones de empleados de comercio, actividades afines y civiles.

*** A Heredero: La exención que la ley de impuesto a la transmisión de bienes establece hasta la suma de ocho mil pesos, entre padres, hijos y cónyuges, se refiere a la adjudicación por hijuelas.

Compra-Venta e Hipotecas — Casas, Campos y Terrenos

MARIO LIVINGSTON
Diagonal Norte 637 U. T. 33 Avenida 6001

Un campo de excelente calidad

Cuyas características corresponden más bien a la provincia de Santa Fe y cuyo clima y mejoras hacen grata y fácil la explotación campera. Una estancia y una residencia. Establecimiento formado, en plena explotación en la zona de Villa Mercedes (San Luis): 12.000 hectáreas aproximadamente, divididas en 29 potreros con 16 molinos, alambrados en óptimas condiciones, mangas, bretes, corrales y baños para vacunos y lanares. Casco de estancia con todas las comodidades imaginables. Gran arboleda. Pileta de natación. Equipo de luz. Entrega inmediata. Precio $ 550.000. 12230 Mc-1

D. PALMA QUINTANA y Cía.
Socios: Dionisio Palma Quintana y Miguel Garber
Avda. Roque Sáenz Peña 933 U. T. 35 - 3374 y 8065

MES de SEPTIEMBRE
Total: $ 6.099.100.-

LAVALLE 886	$	855.000
B. MITRE 1572-600 esq. Montevideo 91-97, (Intervino: Sres. José M. Morales e Hijo)	"	845.000
DIAG. NORTE esq. LIBERTAD (2 lotes)	"	777.600
TALCAHUANO 1301-9 esq. Rivadavia 10-20	"	652.000
DIAG. NORTE 864-72	"	627.500
MONTEVIDEO 1670 (Intervinieron: Sres. J. Luna Dillon y C. Selby, h.)	"	445.000
CHARCAS 995-99 esq. C. Pellegrini	"	420.000
Bmé. MITRE 848-852	"	397.000
MORENO 1288-300 esq. Sgo. del Estero 306-18	"	380.000
Bdo. DE IRIGOYEN 116-20 (Intervinieron: Sres. Daneri y Podestá)	"	340.000
CONTRATO LOCACION, propiedad Suipacha 580, para la Confitería "Luba"	"	360.000
TOTAL	$	6.099.100

ALIOTO & QUEREJETA
Diagonal Norte 995 U. T. 35 - 7771 y 8615

VENDIMOS PARTICULARMENTE
EN $ 183.000 M/N

La propiedad de renta Avda. Federico Lacroze No. 3681, edificada en planta baja y dos pisos altos, sobre terreno que mide 8m66 de frente por 26m99 de fondo. Esta finca fué proyectada por el Arquitecto **HILARIO L. LORENZUTTI** y construída por la **EMPRESA PROPIETARIA MARINO LORENZUTTI e Hijos.**

A continuación damos un detalle de todas las propiedades de esta prestigiosa Empresa que han sido vendidas por nuestro intermedio:

Palpa No. 3477	en	$	91.000
Latinur No. 3129	"	"	250.000
Giribone No. 632	"	"	235.000
Giribone No. 650	"	"	240.000
Charlone No. 633	"	"	156.000
Charlone No. 629	"	"	155.000
Charlone No. 639	"	"	152.000
Charlone No. 649	"	"	152.000
Federico Lacroze No. 3681	"	"	183.000
SUMAN EN TOTAL		$	1.614.000

Dada la acertada distribución, la excelente calidad de los materiales empleados y el alto porcentaje de renta asegurado por contratos bien garantizados, su realización fué posible de inmediato. 12242 Mc-1

DI BATTISTA y Cía.
ADMINISTRACION DE PROPIEDADES
Diag. Norte 811 - 2o. p. A U. T. 34 - 6234

SOBRE AVENIDAS
Edificaciones antiguas — Sin contratos

9 de Julio y Av. de Mayo	33 x 28 vs.	Precio $ 1.280 la v/c.	
Callao y Corrientes	26 x 33 vs.	" " 600	" "
Pueyrredón y Corrientes	12 x 35 vs.	" " 395	" "
Callao y Av. Alvear	10 x 60 vs.	" " 295	" "
Pueyrredón y Peña	10 x 47 vs.	" " 275	" "
Pueyrredón y Juncal	11 x 43 vs.	" " 255	" "
Pueyrredón y Córdoba	10 x 60 vs.	" " 250	" "
Belgrano y Entre Ríos	16 x 58 vs.	" " 248	" "

JUAN FINKEL
SUIPACHA 392 U. T. 35 - 0914
RENTA MENSUAL: $ 3.300
INVERSION AL CONTADO: $ 150.000

Ciudad de La Paz y Mendoza, moderna propiedad, 3 plantas, con 24 departamentos, sin servicios centrales. Obra de profesionales de prestigio. Diez por ciento de renta líquida y rigurosamente exacta: 150.000 al contado y 185.000 a 5 años de plazo. 12310 Mc-1

GUILLERMO A. PEÑA y Hno.
PERU 631 — ADMINISTRACION DE PROPIEDADES — U. T. 33-1521/2/3
Sección Compra y Venta de Propiedades

CHALETS PARA RENTA

EN ACASSUSO

Sobre Avda. Aguirre: Hermoso chalet en esquina, en dos plantas, muy buena construcción. Consta de porch, amplio living con chimenea, comedor, toilet, cocina, 3 amplios dorm. con placards, cuarto de baúles, lavadero, baño instalado y dependencias de servicio. Con calefacción central y garage. **Renta anual: $ 4.440. Precio: $ 68.000.**

EN VICENTE LOPEZ

A 1/2 cuadra de Av. Maipú. Dos chalets en estilo californiano. Con garage, living, comedor, cocina, 3 dorm., dep. de servicio. Chimeneas a leña. Heladeras "Frigidaire", tesoros embutidos, placards y demás detalles de confort. Da un 8 o|o a la inversión. **Precio: $ 80.000. Hay $ 30.000 en Céd. Hip. Arg., 4 o|o.** 12445 Mc-1

MATEO B. HARTZ
AVENIDA DE MAYO 1365 U. T. 37 - 5985

Avda. CABILDO Y SUCRE
RENTA $ 29.940 ANUALES, PRECIO $ 280.000

A pocos metros de esta esquina: vendo soberbia finca de planta baja y 2 pisos, con amplio frente y gran calidad; los deptos. se componen de hall, living-comedor, 2 y 3 dormit., baño y cocina, calefacción central solamente. Locaciones de $ 200 y $ 220. Reconoce $ 160.000 a largo plazo y bajo interés. T-1

J. A. SANCHEZ CREXELL
DIAG. NORTE 730, 1r. p., of. 11 U. T. 34 - 8944

EN PLENO CENTRO DEL NORTE, A UNA CUADRA DE CALLAO
A 2 DE SANTA FE — RENTA ACTUAL $ 3.250
PRECIO: $ 380.000

Magnífica propiedad (esquina), construída en 1939, de P. B. y 8 pisos altos, con 17 deptos. y 2 locales, de living-comedor, 2 dormitorios, baño, cocina y dependencias de servicio. Carpintería metálica, pisos de parquets de roble y todos sus servicios centrales extranjeros. Alquileres de $ 141,90 a $ 184,20. Todos los departamentos a la calle. Datos únicamente a los interesados. 12240 Mc-1

V. F. ESPOUEYS
SARMIENTO 470 U. T. 33 - 3394

Esquina en el Sur

Con 53 varas de frente, vendo esquina magníficamente ubicada, próxima a las Avenidas Entre Ríos y Belgrano. Edificio antiguo de altos y bajos, que produce renta discreta. Sin contratos. Precio $ 125.000. T-1

AGOTE AYERZA & SALVATIERRA
DIAG. NORTE 615, Of. 917 34 Defensa 4140|2471

A 1 cuad. de Callao y Santa Fe
PRECIO $ 450.000 — RENTA NETA 8 1|2 o|o
Incluíd. $ 250.000 en hip. — Edificio de 5 años

P. B. y 8 pisos, con deptos. de living-comed., dormit., baño, coc., calef., agua cal. y helad., gran calidad; S|a interesados. 12487 Mc-1

GIMENEZ ZAPIOLA y Cía.
FLORIDA 239 U. T. 33 (Av.) 2935/36/37 y 4464

SOBRE LA PLAZA RODRIGUEZ PEÑA

Vendemos propiedad de alta renta y excelente construcción. Planta baja y 8 pisos, con todo el confort moderno. 12440 Mc-1

REINALDO ELENA
Casa Central: RIVADAVIA 842 U. T. 34 - 2980 y 2943

Avdas. Alvear y Sarmiento: En esa preciosa y aristocrática ubicación, regia casa, construída con el mejor buen gusto, materiales de primera calidad; realizada en un magnífico terreno de medidas ideales, rodeada de jardines, 3 buenos deptos. por piso, con amplios ambientes, servicios centrales completos, distribuídos en planta baja y 7 pisos. Precio $ 620.000, con fac.

Plaza de Mayo: Solidísima construcción, ubicación sin comentarios, rodeada de los Bancos, etc.; casa de escritorios y local. Planta baja y 5 pisos. Precio $ 420.000, con 130.000 cédulas al 4 o|o.

Canning y Corrientes: En este foco comercial e importante ubicación, construída en buenas medidas.— Buena casa estilizada francés, con 6 deptos. de 2 ambientes amplios, realizados en planta baja y 2 pisos. Precio $ 125.000, con 70.000 al 5 1|2 o|o. **Informes a interesados directos únicamente.** T-1

PORCEL DE SAINT GEORGES & Cía.
FLORIDA 229 U. T. 33 - 7671 y 9141

SUIPACHA Y LAVALLE

Con buenas medidas, compuesto de planta baja y 8 pisos, con locales y departamentos. Alquileres sumamente bajos; 6 o|o de renta. Precio: $ 680.000. 12443 Mc-1

SALABERRY, BERCETCHE & Cía. S. A.
DEFENSA 188 — 34 - 2357

TENEMOS ORDEN DE COMPRA

URGENTE: Petit hotel con 4 dormit. y 2 baños, barrio Norte. T-1

SEGUNDO VILLALBA
DIAGONAL NORTE 740 U. T. 34 - 8315
MOLDES 1932 U. T. 73 - 6653

MUY CENTRAL, DE EXTRAORDINARIA CALIDAD

Magnífica finca de renta, cuya construcción hoy sería imposible, dada la excelente calidad de todos los materiales empleados en la misma. En ubicación muy central dentro de Callao, con locaciones inferiores a $ 200. Precio $ 700.000, al contado y plazos. Son departamentos para familias. Renta neta 6 o|o.

BELGRANO, SOBRE LAS MISMAS BARRANCAS

Magnífica finca de renta, sobre amplio terreno; departamentos amplios, muy confortables, con el máximo de luz y sol, totalmente alquilada, con inquilinos de primer orden. Renta neta 7 1|2 o|o. Precio $ 375.000.

BELGRANO — BARRANCAS

MAGNIFICO TERRENO, 30 de frente por 50 de fondo, bien arbolado y con una vecindad extraordinariamente selecta. Ubicación inmejorable. Precio razonable. Arribeños 1286 al 300, entre Teodoro García y Zabala. Informes: **interesados únicamente.** 12427 Mc-1

RAUL A. CHATEAU
FLORIDA 440, 1er. piso, izq. U. T. 31 - 2027

LOCALES CENTRALES—SOBRE 25 DE MAYO

Medidas: 21 x 35 vs. Renta reaj., 5 1|2 o|o. Precio: $ 360.000.
Medidas: 16 x 26 vs. Renta reaj., 5 1|2 o|o. Son locales y departamentos. Precio: $ 350.000. M-1

I. SOLER y Cía.

Compramos casa de renta

Tenemos orden de comprar una finca de renta al Norte, con alquileres de $ 800 por depart. Construcción de 5 años. Precio hasta $ 1.200.000. **Tratar en nuestras oficinas, Cangallo 439; U. T. 33 - 0719.** T-1

Ernesto WEYGAND
VENDO 60.000 m².
terreno, Partido Vicente López, tierra alta, c. 180 m. frente Avenida afirmada y 300 mts. estación. Negocio excelente para especuladores.
FLORIDA 229 U. T. (Av.) 33 - 7869

ALBERTO MACKLIN
Maipú 545 U. T. 31 - 7996

CAPILLA DEL MONTE

FRENTE A LA ESTACION

Santuosa residencia, con 6 hects. de parque arboladas, pileta de natación, muchas mejoras, 8 dormit., depend. 3 baños. Planos y fotografías. **Vendo con facilidades.** T-1

A. SOLARI Y CIA.
ADMINISTRACION DE PROPIEDADES
SARMIENTO 528 U. T. 33 - 6541/7227

2 LOTES IDEALES

BELGRANO COMERCIAL: Sobre la calle Echeverría, al lado mismo de la estación; ideal para construir de renta; 498 v. c., con 11.55 de frente.
BELGRANO RESIDENCIAL: Loreto y Tres de Febrero, rodeado de mansiones; lote de 1.500 varas, con 30 de frente. M-1

RUFINO DE ELIZALDE y Cía.
CANGALLO 461

34 x 70

Espléndida fracción en pleno centro, con importante demolición entre las Avenidas Nueve de Julio, Corrientes, Callao y Av. de Mayo. Ideal para hotel, gran casa de comercio, garage o depósito. 12451 Mc-1

MAROLDA & Cía.
FLORIDA 336 U. T. 31-4378 y 4682

$ 300.000 — RENTA 7 o|o NETO
S|Avdas. CORDOBA Y CALLAO

VENDEMOS, a una cuadra de estas importantes avenidas, un moderno inmueble de renta, construído hace 4 años a todo costo, con indiscutible calidad y dotado del máximo confort. Consta de P. baja y 6 altos, con 7 hermosos deptos., uno por planta, de 3 dormit., amplia recepción y excelentes comodidades. Posee agua caliente, calefacción, incineración y filtro central, heladeras individuales, ascensor Otis. — Mayores informes, exclusivamente a interesados, en nuestras oficinas. 12442 Mc-1

MASSINI y Cía.
RECONQUISTA 281 33 - 9894 y 34 - 6744

VENDIMOS EN $ 800.000 m|n.

El edificio conocido por "Les Ambassadeurs", en Barrio Parque, con frente a la calle Castex. Superficie aproximada de 6.800 metros cuadrados. — Intervino el Sr. Oscar González.

VENDEMOS EN $ 700.000 m|n.

Barrio Norte, al lado de Callao. Propiedad moderna, con departamentos de living-comedor amplio, escritorio, 2 dormit., 2 baños, depend. serv. Calefacción, agua caliente, helad. eléctr. individuales, dos ascensores, incinerador de residuos, etc. Renta 7 1|2 o|o neto, descontando 4 meses. M-1

EN TIGRE
HERMOSA PROPIEDAD SOBRE RIO SARMIENTO
A pocos minutos de lancha Club San Fernando

Regia casa cemento armado, amueblada todo confort; 120 mts. empalizada; 2 muelles. Consta de gran living-comedr., 3 dorm., 3 cuartos baño, todo con ag. cal. y calef. centr.; dorm. serv., amp. coc., antecoc., porch, etc.; pisos Lítocolo y mosaicos. Edificada con ladrillos huecos. Inst eléctrica con usina, equipo Peters. Casa quintero. Amplio subsuelo con 2 tanques 15.000 lts. agua y bomba eléct. Inst. sanit. con cámara séptica; 6 1|2 hects., 1.500 árb. frutales plena producción, cubren totalidad gastos anuales propiedad. En el más alto paraje. No se inunda. VENTA DIRECTA.
J. M. OLAGARAY - Av. de Mayo 1334 - U. T. 38 - 4047

AVISOS DEL DIA Y VENTAS A EFECTUARSE HOY Y MAÑANA

BRAVO BARROS y Cía.
Rioja 1070-80.—Judicial.— Al lado de Carlos Calvo. Sobre Av. San Juan, Plaza Martín Fierro y la estación del subterráneo; centro de gran barrio. 3 pisos, dos locales y 6 casas habitación y 36 departamentos, en 21 por 61. Renta $ 29.818 al año. Base, $ 163.333,33. El 5 de octubre, a las 15 hs., en n|hall. —Bravo Barros y Cía. v36

C. A. FIGUEROA
BARATISIMO Y DESOCUPADOS AL ESCRITURAR

369 hectáreas alfalfadas, aguanta 2 vacunos adultos por hectárea, próximo San Nicolás y puertos de ultramar V. Constitución y Rosario, 5 Km. estaciones Cepeda y Lavanguardia, valiosas mejoras y agua dulce y abundante, arroyo y molino. Ofrecen arrendamiento 1.476 por mes, anuales $ 17.000. Para ganadería, para agricultura, 40 o|o. **Regalo $ 500 la hectárea. Vale doble.**

—2.000 hectáreas zona turismo, 4 leguas V. Dolores y 2 estación Los Cerrillos (F. C. P.). Casa moderna, construída en cal, parte con tirantería hierro, apropiada para hotel, 12 piezas y gran comedor central de 16 x 13 mts., alambrado perimetral San Martín 5, 6 y 8 hilos, dividido 6 potreros, bosque de algarrobos de 30 años, 500 a 700 h., resto para pastoreo y alfalfa, 100 metros pasa Ruta pavimentada, agua semisurgente 32 a 50 mts. **Regalo en $ 100.000. Las mejoras sólo valen doble.**

—28 hectáreas en Baradero, al lado colegio, valiosas mejoras, casa, galpón 9 x 6 mts. material, 200 frutales y sombra rodeados tejido. El rinde por h. de maíz hasta 100 quintales; **$ 30.000, sólo 35 o|o cont.**

—500 hectáreas, 30 Km. Río Cuarto, 200 hs. alfalfadas, resto agricultura, 3 casas, 2 de 5 piezas y dependencias, y la tercera de 3 piezas, 2 molinos, 2 tanques australianos, un malacate, agua dulce y abundante a 10 y 12 metros profundidad; en el fondo, por la esquina, cruza un gran arroyo de agua dulce y permanente, 3 aguadas, 4 potreros; **$ 165.000, incluso cédulas. Las mejoras solo valen más.**

—1.157.000 varas, 15 centavos v. c., frente afirmado, entre Aeropuerto Ezeiza y Cañuelas. Frente mismo está en gestión estación F. C. S., Villa Primavera. El que compre ganará más de 2 millones de pesos. **Ahí cerca vendí en $ 2 el metro.**

—20 hectáreas, una hora Plaza Mayo, 2 casas, 1 de 6 hab., b. inst., cocina, galería, parque de sombra; otra casa nueva de 5 ambientes, grandes galpones de 300 metros; **$ 50.000. Vale 3 veces más.**

CASAS EN VENTA PARTICULAR

Hotel 33 piezas y 5 b. inst., 34 x 61 vs. Esquina, la 2a. ciudad de Córdoba, zona turismo; **$ 100 v. c.,** incluso 55.000 cédulas.

Pueyrredón al 1.700. Mide 9 x 29 vs., 3 pisos, p. demoler. Baratísimo.

Lavalle, 1 cda. Florida, 12 x 60, **$ 850 v. c.**

C. A. FIGUEROA - Callao 260 - T. 47 - 6720

CARLOS A. BOLO BOLAÑO
Cazón 1171 - Tigre - U. T. (749) 0496

VENDO EN TIGRE FRENTE AL RIO LUJAN

Hermosa fracción de terreno formando esquina a las calles Paseo Victorica y Pirovano.

(ES PARTE DEL TERRENO DEL ANTIGUO SOLAR "TIGRE HOTEL")

34,32 metros sobre Paseo Victorica; 42,57 metros sobre Pirovano. Superficie: 1.088 m. c. (1.451 v. c.)

PAVIMENTOS Y VEREDAS PAGOS

Existe hipoteca a favor del Banco Hipotecario Nacional, que el comprador podrá tomar a su cargo.

PRECIO: $ 20 LA VARA CUADRADA

OLIVOS: REGIO CHALET

nuevo, cómodo, californiano, con torre, entrada para garage, zócalo piedra, ladrillo a la vista, tejas blanca nieves, esquina; compuesto de living, recepción 7,20 x 3,70, rústico, piso terracota, hachado, chimenea central estilo. Con mostrador, compartimiento hielo, desagüe, gran ventanal cuatro hojas al jardín, patio cubierto estilo, vigas lustradas, piso con heráldica, arco acceso distinto nivel, dependencias interiores, dormitorio 3,50 x 3,50. Arco que comunica dormitorio niño 2,50 x 2,50; 5 amplios ventanales a la calle y jardín interior, paso para baño y cocina, baño importado color rosa; revestimiento y piso mármol reconstituído; chapas 0,20 x 0,50, puerta espejada; cocina y termo eléctricos; cloacas. Títulos perfectos. Regiamente amueblado estilo Provenzal; artefactos, arañas, cuadros y alfombras.

Vendo al contado: $ 55.000.

Tucumán 2304 - OLIVOS - Verlo de 17 a 19 horas.

VENDO

HERMOSA RESIDENCIA, gran parque, 1.300 varas. Sobre Avenida, a 5 cuadras Est. Acassuso, con facilidades.

ROULOGNE: Fracción para especular, 60.000 vs., tierra alta, próxima pavimento. Con facilidades.

Teléfono 50 - 3199

CAPITALISTAS BUSCAMOS

Firma de responsabilidad busca capitalista con $ 200.000 a $ 300.000 para financiar inmediatamente importante fraccionamiento de tierra en lujosa zona residencial. Altas utilidades garantizadas.

Interesados únicamente tratar:

DURAMAX ARGENTINA Ltda.

Av. ROQUE S. PEÑA 720 33 - 2140 — 34 - 7222 T-1 v.1e

JORGE A. GALARCE
DIAG. NORTE 1110 - 8° piso U. T. 35 - 8836

CORRIENTES Y MEDRANO: RENTA 9,50 o|o

Ofrezco muy buena casa de planta baja y 1 piso, con 7 deptos. de hall, liv., com., 2 dorm., baños inst. con calefón, coc. americanas, patios y demás comod. Da $ 15.000 anuales. Precio $ 155.000; mitad al 5 o|o. T-1

DANERI y PODESTA
RECONQUISTA 336 U. T. 31-9004

VENDIMOS EN $ 200.000
SANTA FE 4280

EN VENTA: 2 esquinas interesantes:
Corrientes al 4000: 47 varas de frente, y Uriburu y Peña, 33 varas de frente. Entrega inmediata.
Charcas y Uruguay, lote excepcional, 20,46 x 30 vs. Entrega inmediata. T-1

J. C. VILLA LARROUDET y Cía.
U. T. 34 - 5125 ESMERALDA 77, piso 3°, F

Av. ALVEAR y AYACUCHO

Terreno ideal. Mide 9.53 x 22.64.
Vendemos en $ 62.000, al contado.

ESTUDIO DE AGRIMENSURA
ROBERTO M. MARTINEZ SAN MARTIN
Agrimensor Nacional
LOTEOS — PLANOS Y PROYECTOS
De Urbanización y Trazado de Fracciones y Villas.
Solicite: Tablas de conversión de Metros a Varas lineales y cuadradas.
Córdoba 1838 — MAR DEL PLATA — U. T. 7037/0286

SUFFERN MOINE & CADEMARTORI
SARMIENTO 528 U. T. 33 - 0201 y 8743

2 LOTES EXCEPCIONALES

Avda. Córdoba: Dentro de Callao, 11v50 por 24 varas. Precio: $ 600 la v/c.
Avda. Alvear: Sobre la calle Libertad y a 40 mts. de la Avda. Alvear, lote de 14v40 de frente por 38 vs. Precio: $ 300 la v/c. T-1

15 x 56 Mts.
CONGRESO, sobre CALLAO
DESOCUPADA
DATOS: S|INTERESADOS
San Martín 66, esc. 409

ADROGUE, F. C. SUD
Hermosa casa habitación

Valentín Alsina 968 a 6 cdras. estac. y colectivo en la puerta. Sala, 2 dorm., baño tot. inst., cocina eléctr., dep. y demás detalles de gusto, gran jardín y árboles frutales, 18 x 50 vs. Visitarla es comprarla, para renta, para habitar o para fin de semana. Precio total, pesos 16.500, c. fácil. Tratar mañana, U. T. 33-4302. t-1

BRAVO BARROS & CIA

HOY

Central, en Avellaneda.—

Avenida Belgrano 526, entre Lavalle y Bruti, a una cuadra de la Plaza principal y de Av. Mitre, arteria de significación indiscutible de movimiento comercial sorprendente. Local de negocio al frente y cuatro departamentos. Para obtener renta alta en todo tiempo, en 8v75 por 70. Base, $ 26.000. Incluida hipoteca de $ 9000 a 12 años y 250 días de plazo, pagadera en cuotas semestrales de $ 540 cu. por amortización e intereses.

Hoy **domingo 30 de septiembre**, a las 15 hs., en la misma. — Bravo Barros y Cía. 11591 v.30

Al Norte: Peña 2715.—

Próximo a Av. Pueyrredón.—

A metros de Agüero. A 2 cuadras de Pueyrredón, a 3 de Las Heras, a 4 de Plaza Mitre y a 5 de Santa Fe. No hay contratos. Base, $ 11.500. Mitad contado y mitad a 1 ó 2 años, al 6 o|o.

El **martes 16 de octubre**, a las 15 hs., en nuestro hall, 8m75 por 12m90, en el Norte, teniendo en el del Sur, a los 4m90, un martillo a favor de 1m17 por 7m95, contrafrente 8m. Sala, dos piezas, cocina. Puede visitarse.—Bravo Barros y Cía.

En lo mejor de Córdoba.
San Martín 53 a 61.—

La propiedad que ocupa el "Cine Palace", entre 9 de Julio y Deán Funes, a metros de la Plaza, sobre la Catedral; vale decir, el punto culminante de la gran ciudad. Inmenso movimiento comercial, de incalculable valor por su situación estratégica, de alquileres altamente remunerativos. Excelente propiedad construida en superficie mínima para el destino a que está dedicada, con dos locales y gran sala de espectáculos, con plateas para 690 personas y en altos, pullman con capacidad para 400 personas, sótano con caldera para calefacción, escritorio, cabina del proyector, múltiples dependencias, en terreno excepcional: 13m por 42. Renta, anual, $ 47.213,20, al año, susceptible de aumentarse en mucho más. Base, $ 520.000. División de condominio.

El **miércoles 10 de octubre**, a las 15 hs., en nuestro hall, 351 San Martín 361 (Bs. As.).—Bravo Barros y Cía. v.10

En General Rodríguez

"La Mascota", de Jolly, con gran frente al afirmado

A 200 mts. de la Av. Rivadavia. — En el "Barrio Hermoso"

JUDICIAL — BASE $ 55.000 — El 16 de OCTUBRE

"San Pedro", en Las Heras.—
272 hect. en 2 lotes.—Judicial.

Sobre el ejido. A 1.300 mts. del afirmado y de los colectivos Once-Limers-Navarro, a 15 cuadras al S. de la estación, lindando con las quintas del Pueblo, y a 5 cuadras de la Ruta Nacional que se pavimentará, uniéndose con Rivadavia en Merlo, 2 fracciones de 89 y 183 hects., incluyéndose en uno de ellos una excelente casa-habitación, monte, galpón y muchas otras mejoras de valor. Tierras de calidad, especialísimas para alfalfares, descanso e inverne de hacienda, tambos, para especular dividiendo en fracciones para granjas, recreo, etc. Juez Dr. Scarpino, sec. Dr. Baños. Judicio Suc. Hugo Eyherabide y Bautista Eyherabide Base, $ 800 hect.

El **martes 16 de octubre**, a las 15 hs., en el hall **"San Pedro"**, 25 de Mayo 359, Ramallo. Amplia casa, gran comedor, espaciosa galería, 4 dormit., baño, despensa, cocina; casa para peones y otra para puestero; galpón, 2 molinos, monte de sombra y frutales etc. **Fracción I:** 89h.77a.52c. Casa dos piezas, cocina, galería, molino, arboleda y otras mejoras. Se visita por Las Heras, en tren, automóvil o en colectivo desde estación Once, el cochero Bruzzoni, conoce el campo. Escrituras por Raúl S. Rogers. 10 o|o de seña. Comisión 2 o|o.—Bravo Barros y Cía. v.30

Boca: esquina en 2 lotes.—
Frente plaza. Uno c|edificio.—

Irala esq. Magallanes; a 2 cuadras de Av. Patricios, de Olavarría y de la Fca. Argentina de Alpargatas, a 3 de P. Mendoza y Vuelta de Rocha. Buenas dimensiones. Hay renta. División de condominio. Base, $ 12.000 cada uno. Mitad contado y mitad a 1 ó 2 años, al 6 %.

El **domingo 7 de octubre**, a las 16 hs., en los mismos. **Esquina:** 9m47c.67, 1ra. ochava; sup.: 172 m|c. Tiene cloacas. **Lote Magallanes:** 11m40x17,32; sup.: 193 m|c., éste con 7 piezas, madera y cinc, dependencias. **Da** $ 120 al mes.—Bravo Barros y Cía. v7

"El Retiro", en Moreno.—

Espléndida residencia; además, 6 fracciones excepcionales de 11.000 a 14.000 vs. Frente a la Av. Monsegur (afirmada) y a otras calles más. Sitio alto, espléndido para vivir. Magnífica propiedad, a todo costo, muy cómoda, hermosa parque y jardines y 52.000 vs. de terreno. Próximo a la estación Moreno (trenes eléctricos) y la ruta 7 que es el camino a Luján. Base, $ 135.000 la casa. Mitad al contado, y 60 centavos v. c. los terrenos, pagando 20 o|o al contado solamente.

El **jueves 4 de octubre**, a las 15 hs., en nuestro hall. Visita con muestra tarjeta. Planos, 351 San Martín 361.—Bravo Barros y Cía. 11429 v.4

Casa en Haedo: s|Rivadavia.

Chacabuco 92 esq. Ayacucho. A 1 cuadra de Rivadavia, con colectivos a Luján y la Capital, a 4 de la estación con trenes a Once, y subterráneo a P. de Mayo. Buen edificio en 500 vs. Base, $ 15.000.

El **domingo 7 de octubre**, a las 16 hs., en la misma. 8m66 a Chacabuco por 43m30 a Ayacucho. 3 habitaciones, pieza, baño, cocina, cuarto madera. Puede visitarse.—Bravo Barros y Cía. v30

"Los Mellizos", en Turdera.
Amplia casa quinta.—

Frente a la estación del F. C. Sud. Calles Fray Mamerto Esquiú 561, San Rafael y Santa Lucía. Colectivos de la Capital a Cañuelas, a tres cuadras de la Av. Necochea (adoquinada, camino a Temperley y Lomas). Excelente propiedad de estilo chalet cómoda y amplia, perfectamente bien construida, con detalles de lujo, numerosas dependencias, garage, parque, jardines, quinta, en 5.255 m. c. de terreno. Se entrega desocupada. Base, $ 45.000, $ 30.000 a plazos.

El **martes 9 de octubre**, a las 15 hs., en nuestro hall, 99m30 a San Rafael, 54m55 a Fray M. Esquiú, 49m63 a Santa Lucía. Porch, terraza, living-room, comedor, sótano, 4 dormitorios, 2 baños, cocina, en altos amplia habitación, depart. serv., 1 pieza, baño, cocina, galponcito, pieza de incubar, garage, dos galponcitos madera, gallineros, depend. Puede visitarse —Bravo Barros y Cía. v.9

Salta 477-81. 3 pisos.—

Cuadra de significación. Al lado de Av. Belgrano, a cuatro cuadras de la Av. de Mayo. Planta baja y dos pisos altos, con local de negocio y dos casas, de construcción sólida, en buen estado de conservación. Con alquiler rebajado, produce $ 4.113,69 al año. Base, $ 65.000. $ 45.000 a plazos, con 6 % de interés.

El **viernes 19 de octubre**, a las 15 hs., en nuestro hall.—Informes, Bravo Barros y Cía. v30

HOY

Saavedra: Casa por $ 7.000.

Judicial. Donado 3545, al lado de Republiquetas y de los colectivos 45, ómnibus 49 y 71; sobre la Plaza Juan B. Alberdi, a 4 cuadras de la estación, con trenes eléctricos y en barrio de casas de familia. 500 v. c, con edificios. Juez Dr. González, secretario Dr. Giraudy. Sucesión de doña Juana Magdalena Pardon de Vigier. Base, $ 7.000.

Hoy domingo 30 de septiembre, a las 15.30 hs., en la misma. 8m66 por 43m30. Vestíbulo, sala, dos habitaciones, baño, cocina, pileta, lavadero. 8 o|o de seña y a cuenta de precio. Comisión, 2 o|o. Informes: 351 San Martín 361.—Bravo Barros y Cía. 10433 v.30

Gran esquina central al Sur.—
52 varas de frente y 808 v. c.

Lima 689-93 y 695-99 esquina Chile, lo que será la futura gran avenida 9 de Julio. Realmente una esquina de excepción, en sitio de grandes perspectivas, con las dimensiones más notables para una monumental construcción. Base, $ 210.000. A plazos.

El **miércoles 10 de octubre**, a las 15 hs., en nuestro hall. Informes, Bravo Barros y Cía. v.30

HOY

Caballito — Flores.—
Donato Alvarez 710.—

Entre Canalejas y Páez. A 1 cuadra del Parque Irlanda, a 3 de Avellaneda y Gaona. Casa habitación, bien tenida, en lindo terreno. Produce $ 109,80 mensuales. Base, $ 18.500. Podrá quedar en hipoteca $ 14.000, a 2 años, con opción a otro, al 6 o|o.

Hoy domingo 30 de septiembre, a las 17 hs., en la misma. 8m66 por 22m33 y 23m62. Hall, comedor, 3 dormitorios, baño, cocina, pieza y baño servicio, terraza. Puede visitarse de 15 a 18 hs.—Bravo Barros y Cía. 11980 v.30

Casa de familia en Flores.—

Monte 2020-22, al lado de Av. Carabobo. A 2 cuadras de Av. Quirno Costa (antes Av. del Trabajo) y de Directorio, a 5 de J. B. Alberdi. Cómoda y amplia casa. Produce $ 146.20 al mes, sin contrato. Base, $ 18.000. Mitad contado y mitad a 1 y 2 años, al 6 %.

El **domingo 7 de octubre**, a las 16 hs., en la misma. 8m66 por 13m74. Hall, sala, escritorio, 3 dormitorios, cuarto de baño, cocina, garage, azotea, pieza y baño de servicio, lavadero, terraza. Puede visitarse.—Bravo Barros y Cía. v7

UBICACION DESTACADA EN LA CITY
25 DE MAYO 356-58, FRENTE A LA BOLSA DE COMERCIO

RENTA MUY SATISFACTORIA — BASE $ 125.000 — EL 26 DE OCTUBRE

San Juan 961. Judicial.—

Al lado de Bernardo de Irigoyen; donde se obtienen altos alquileres en todo tiempo. Sólida, bien tenida, de dos pisos, con jardín. Indicadísima para familia numerosa. Juez Dr. Carreño, secretario Dr. Santillán Villar. Sucesión de doña María del Rosario o Rosario Leanes de Martínez. Base, $ 40.000.

El **viernes 5 de octubre**, a las 15 hs., en nuestro hall, 351 San Martín 361. Tercero, en 2 fracciones, la primera, entre 7m795 (9v.) por 60m60 (69v98) o lo más o menos que resulte dentro de muros, la segunda, a los fondos, mide 6m928 (8v.) por 8m66 (10v.). Hall, sala, antecomedor, escritorio, comedor, vestíbulo, office, dos dormitorios, baño instalado, cuarto vestir, cocina, despensa, baño servicio. Altos: Hall, cuatro dormitorios, vestir, baño inst., calefón a gas. Entrepiso. Dos piezas serv. (1 dividida). Vista de 14 a 17 hs., menos domingos. 8 o|o de seña y a cuenta de precio. Comisión 2 o|o. Informes, Bravo Barros y Cía. 11415 v.5

10.580 Hect. en Entre Ríos.—
Con gran frente al río Uruguay.
En el departamento Colón.—

El conocido Establecimiento "Palmar", sobre las estaciones San Jorge y Berduc del F.N.E.A., con extenso frente a la Ruta Nacional No. 14 y con frente también al Río Uruguay, a 2 leguas al Este de Clarita (F. C. de E. R.), a 30 kil. al Norte de la ciudad y puerto de Colón y entre las ciudades y puertos de Concepción del Uruguay y Concordia y a 360 kil. por caminos excepcionales de 1er. Capital Federal, alrededor de un lote, comprendiendo el casco "Palmar", con mejoras de valor y gran utilidad, dividido en 14 potreros, con extensísimos alambrados de calidad. Tierras fertilísimas para cualquiera sea el destino a que se las dedique y para obtener los más altos rendimientos; pastos y aguas de la mejor calidad, ubicándose ganadería preferentemente. Este campo ofrece las más variadas perspectivas, extensas zonas listas para una intensa explotación agrícola, otras grandes praderas de pastos naturales refinados para ganadería y otras partes en las costas, con bosques casi vírgenes de maderas nobles de fácil y provechosa comercialización. Entrega inmediata, dentro de los 60 días. Base, $ 95 la hectárea. Podrán convenirse facilidades de pago.

El **viernes 26 de octubre**, a las 15 hs., en el hall. Planos e informes 351 San Martín 361.—Bravo Barros y Cía. v.30

Magnífica casa de renta.—
Próxima al Congreso.—

Nueva, bien construida. Moreno 1993-99 esq. Sarandí. A 1, 2 y 3 cuadras de las Avs. Belgrano, Entre Ríos y Rivadavia, y del Palacio del Congreso. Planta baja y 8 pisos altos, con local y 16 departamentos confortables, bien distribuidos, con detalles de buen gusto, calefacción y agua caliente central, cocinas eléctricas; plenitud de luz, aire y sol. Produce $ 32.000 al año, o sea $ 38.000 al año. Base, $ 265.000, incluída hip. de $ 140.000 hasta agosto de 1947, al 6 o|o.

El **miércoles 10 de octubre**, a las 15 hs., en nuestro hall. Puede visitarse. 14m15 a Moreno, 8m28 a Sarandí, 14m18 y 7m76, incluída la ochava. **Bajos:** Local, toilette. **Moreno 1993:** **1o. o 6o. piso:** 2 depart. por piso, living-comedor, uno y dos dormitorios, baño, cocina, algunos con pieza y baño serv. **7o. piso:** 2 depart. con living-comedor, dormitorio, baño, cocina. **8o. piso:** Living-dormitorio, baño, cocina. Azotea, sótano, departamento de portero, con 1 pieza, baño cocina. 351 San Martín 361.—Bravo Barros y Cía. v.10

12,60 por 36. Balcarce 561-67

Dos pisos. Entre Venezuela y México. A 1 cuadra de Pasco Colón, a 4 de la Plaza de Mayo. Un gran local, casa y 3 departamentos, en venta. Base, $ 47.000. Mitad contado y mitad a 2 ó 3 años, al 6 o|o.

El **viernes 19 de octubre**, a las 15 hs., en nuestro hall. Venta en block y 31m60, con un pequeño martillo a favor, contrafrente 11m80. **Bajos:** Espacioso local. **Altos:** Sala, piecita y baño; 3 departamentos, con 6 y 3 habitaciones, terraza. Puede visitarse.—Bravo Barros y Cía. v.30

SUD: CENTRALES

LA RENTA MAS ELEVADA Y SEGURA, EN TODO TIEMPO

UBICACIONES DESCOLLANTES

LIMA, QUE SERA AVENIDA, ESQUINA CHILE

Futura Avenida 9 de Julio, 52 vs. de frentes

Base $ 210.000. — A plazos. — 10 de Octubre

MORENO ESQUINA SARANDI

Grandioso edificio de renta. Local y 16 departamentos. Da $ 39.600

Base $ 265.000. — 10 de Octubre

PIEDRAS 1371-73

17 por 67. Casa y 18 departams. Produce $ 14.358. Con cédulas.

Base $ 125.000. — El 19 Octubre

CHACABUCO 651-61

23 por 61, con locales y casa. Block magnífico.

Judicial. - Base $ 105.042. - El 25

BALCARCE 561-67

12,60 por 36. Local, casa y departamentos, dando $ 6000 al año.

Base $ 47.000. — Plazos. — El 19

SALTA 477 a 481

Tres pisos, local y dos casas, al lado de Belgrano.

Base $ 65.000. — Plazos. — El 19

SAN JUAN 961

Al lado Bdo. de Irigoyen. — Excelente casa con jardín.

Judicial. — Base $ 40.000. — El 5

RIOJA 1070-80

21,30 por 61, locales, 6 casas y 36 departamentos.

Judicial. - Base $ 163.333. - El 5

CHILE 1280-84

680 vs., con local y tres departamentos. Da $ 4.572.—

Base $ 36.000.— Plazos. — El 4

POZOS 246

Cuatro pisos en 15 por 54. Sobre Rivadavia y Congreso.

Judicial. - Base $ 177.945. - El 25

RINCON 161-69

13 por 26, con locales y departamentos. Da $ 4.636.—

Base $ 51.000. — Plazos. — El 9

TACUARI 2054-60

20 por 49, con local y casa, dando más de $ 6.000.—

Base $ 38.000. — Plazos. — El 16

POZOS 728-30

Tres pisos en 10 por 31. Renta actual $ 6.451.— al año.

Judicial. — Base $ 63.500. — El 5

SAENZ PEÑA 964-70

Dos pisos solidísimos, dos casas y depts., dando $ 3.816.—

Judicial. — Base $ 39.500. — El 5

DEAN FUNES 854-56

Dos pisos con dos casas, al lado de Av. Independencia.

Base $ 23.000. — Plazos. — El 10

SAN JOSE 1958-62

19 por 55, a metros de Caseros y Plaza España. Con local.

Judicial. — Base $ 28.500. — El 16

INFORMES: 351 - SAN MARTIN - 361

BRAVO BARROS y Cía.

EN LA MAS IMPORTANTE AVENIDA CENTRAL
Callao 322. Terreno único por sus proporciones: 13.65 x 52

JUDICIAL — BASE $ 146.325 — MENOS DE $ 200 V. C. — EL 25 DE OCTUBRE

Entre Temperley y Llavallol.
126.000 vs., en 3 fracciones.
Frente a la Av. Ugarte.—

Para industrias o para especular. Ubicación excepcional, donde se han instalado importantes establecimientos industriales de las entidades más importantes. Con gran frente a ambos lados de la Av. Gobernador Vergara o Tte. Gral. Uriburu, adoquinada, que es la gran ruta de unión de la Capital a Cañuelas, pasando por Lomas, por donde circulan varios centenares de ómnibus y colectivos desde Constitución. Antes de llegar al Barrio Parque Llavallol, a pocas cuadras de la misma estación del F. C. Sud y también de la de Temperley y casi lindando con las importantes fábricas de Tejeduría Jordana, Grandes Vidrieras Argentinas, Pilkington, "La Cantábrica" y Cervecerías Bieckert. Para la subdivisión en pequeños lotes, tienen las mayores ventajas por el extraordinario aumento de población, existiendo enorme demanda de solares para edificar. Amplia opción. Base 60 centavos y $ 1,30 los 7,5 d. c., o sea la v|c. A largos plazos.

El **martes 9 de octubre**, a las 15 hs. en nuestro hall. Pidan planos e informes, 351 San Martín, 361. — Bravo Barros y Cía. v.9

Pozos 246.—Judicial.—
16 departamentos.—

Al lado de Alsina. A 1 cuadra de E. Ríos, a 2 del Palacio del Congreso. Ubicación central. Buen edificio, 4 pisos con 16 cómodos departamentos y ascensor, en 15 por 54. Juez Dr. Fernández Mouján, secretario Dr. Arauz Castex. Juicio sue. ordenado al folio 419, año 1945, cuerpo 1ero. de bienes. Base, pesos 177.945. 32.

El **jueves 25 de octubre**, a las 15 hs., en nuestro hall. 15m3o por 47m30. **Bajos:** Departamento con hall, sala, comedor, 3 dormit., baño, cocina, despensa, pieza y baño serv.; 3 departz. tienen comedor, 2 dormitorios, baño, cocina, pieza y baño serv y **1o. y 3o. piso:** 4 departamentos por piso, la misma distribución de los anteriores, más escritorio los del frente. **Azotea:** Depart. portero, una habitación, baño, cocina, terraza. Puede visitarse 8 o|o de seña y a cuenta de precio. Comisión, 2 o|o.—Bravo Barros y Cía. v.30

Judicial. Rioja 1070-88.—

18 o|o de renta. Al lado de Humberto 1o., a una cuadra de Av. San Juan, a 2 de la Plaza Martín Fierro y del subterráneo. Edificio de 3 pisos, con dos locales, 4 casas y 36 departamentos, de construcción sólida, en 21 por 61. Con alquileres rebajados produce $ 29.818,80 al año. Juez Dr. Carreño, secretario Dr. Santillán Villar. Sucesión de doña María del Rosario o Rosario Leanes de Martínez. Base, $ 183.333,33.

El **viernes 5 de octubre**, a las 15 hs., en nuestro hall, 351 San Martín 361. 18m45 por 32m95, contrafrente 18m45 por 32m95. **Nos. 1076-84:** Dos locales, 4 habitaciones, baño. **1o. y 2o. piso:** 6 casas, 3 en cada piso, con vest., comedor, 2 dormitorios baño, cocina, pieza y baño serv. **No. 1082:** Bajos, 12 depart., con 2 habitaciones, baño y cocina. **1o. y 2o. piso:** 12 depart. igual a los anteriores, algunos de ellos tienen piecita serv. Puede visitarse. Informes, Bravo Barros y Cía. 11419 v.5

"El Retiro", en Moreno

Espléndida Residencia y 6 lotes de 11.000 a 14.000 vs.

En la Av. Monsegur, con afirmado pago

Base 60 centavos y $ 1.30 v.c. - A Plazos - El 4 de Octubre

A 35 kil. de M. del Plata.—
860 hects. En 8 lotes.—
Por orden judicial.—

"La Estela", de Pando en Balcarce, a 17 kil. de la estación Vivoratá, a 35 en línea recta de la ciudad de Mar del Plata y en el deslinde de los partidos de Mar del Plata y Balcarce, es decir, dentro de una de las zonas de gran reputación por la calidad de sus tierras y la gran capacidad productora de las mismas, que las hacen codiciada por todos, dado que pueden dedicarse a cualquier destino con óptimos resultados. Venta en 8 lotes de 67 hasta 191 hects. Juez Dr. Cipolletti, secretario Dr. Foprougue. Sucesión de Doña Felisa Pando de Duyos. Bases de $ 13.833,48 a $ 31.378,70, que equivalen de $ 203 a $ 164 hect. (Muy parcial).

El **viernes 26 de octubre**, a las 15 hs. en nuAgencia, en M. del Plata, Rivadavia 2522. Planos e informes, 351 San Martín 361 (Bs. As).—Bravo Barros y Cía. v30

Nueva, de renta, al Norte.—
Al lado de Av. Santa Fe.—

Salguero 1857-61, entre Güemes y Charcas. A metros de la Plaza Güemes, a 1 cuadra de Santa Fe, a 3 de Av. Cabildo y de la estación "Bulnes" del subterráneo. Tres pisos modernos con dos locales y 22 cómodos departamentos, con calefacción y agua caliente central, en 11 por 30. Ascensor. Rentas módicas, produce $ 38.280 al año. Base, $ 260.000.

El **jueves 4 de octubre**, a las 15 hs., en nuestro hall. 9m58 por 45m34, debiendo en un costado un martillo a favor de 4m75 por 17m52, contrafrente 14m28. Bajos y 2 pisos altos, con 22 departamentos, con uno, dos y tres ambientes, con sus dependencias. Azotea con depart. portero pieza y baño, cocina. Sótano, dependencias. Puede visitarse.—Bravo Barros y Cía. 11769v4

Belgrano.—Dos casas.—
Boul. Cramer 2435-41.—

Al lado de Monroe, a 5 cuadras de Cabildo, tranvías al frente, y entre casas de familia. 22 vs. por 50. Dos casas ampliar casas bajas, independientes. Para vivir y para renta. Produce $ 270 al mes, o sea $ 3.240 al año. Venta en un lote. Base, $ 45.000. Mitad contado, saldo a 4 ó 5 años, al 6 %.

El **martes 9 de octubre**, a las 15 hs., en nuestro hall. **Casa 2435:** 9m526 por 43m30. Vest., sala, escrit., comedor, 3 dormit., baño, cocina, en altos 2 piezas serv. **Casa 2441:** 9m526 por 43m30. Porch, sala, comedor, 3 dormit., baño, cocina, pieza y baño de serv. Puede visitarse.—Bravo Barros y Cía. v30

"El Ceibo", en San Vicente,
11.000 vs. con arboleda.—

Av. América (afirmada), camino real y otra sin nombre, A 200 metros de la ruta pavimentada con ómnibus desde Constitución, a 32 cuadras al norte de la plaza. Sitio alto. Gran living-room o comedor, 8 habit., 2 baños, cocina, en 11.000 vic., con añosa arboleda, parque, palmeras y frutales. Escrituración. Base, $ 14.000, incluídas 9000 cédulas.

El **jueves 4 de octubre**, a las 15 hs., en nuestro hall. 351 San Martín 361.—Bravo Barros y Cía. 12288 v.4

Próximo al ejido de Cañuelas.
Chacra-granja.—9 hects.—

Al Norte de la estación y frente a 3 calles; a 1300 metros aproximadamente del camino pavimentado de San Justo, ruta No. 3, a Bahía Blanca, con servicio de microómnibus, muy próxima al ejido de Cañuelas; en sitio alto, espléndido para vivir, casa habitación, casa para personal, garage, parque, molino, múltiples dependencias para una explotación provechosa a la vez que para recreo. Tierras de calidad. Se entrega desocupada. Base, $ 26.000.

El **viernes 26 de octubre**, a las 15 hs., en nuestro hall. Informes, 351 San Martín 361.—Bravo Barros y Cía. v30

Petit Hotel en Flores.—
S|Plaza. Yerbal 1915.—

Al lado de Av. Boyacá, a 1 cuadra de Rivadavia, a 3 de la Plaza. Altos y bajos, cómodo, bien construído. Llave en mano. Base, $ 32.000. Mitad contado y mitad a 1 y 2 años, al 6 o|o.

El **viernes 5 de octubre**, a las 15 hs., en nuestro hall. 8m66 por 11m94. **Bajos:** Hall, sala, escritorio, comedor, antecocina, cocina, garage, azotea. **Altos:** Vestíbulo, 3 dormitorios, baño, pieza y baño serv., terrazas, lavadero, guardalluías. Puede visitarse de 11 a 12 y de 16 a 18 hs.—Bravo Barros y Cía. v.5

1—Compra-Venta e Hipotecas

BAGU HNOS.

Bmé. Mitre 519 — U. T. 33-2405

Vendemos en: MAR DEL PLATA

TERRENO DE 900 VS., sobre Explanada.

CHALETS, con o sin muebles.

LOTES PARA la casa propia y fracciones para lotear.

CORDOBA: Estancia de 700 hectáreas, en departamento Santa María, sobre camino y con mejoras excepcionales.

NEUQUEN: Estancia sobre F. C. y contiguo de ricos cascos de la ciudad, campo, con ganadería, departamento para agricultura

ISLA SOBRE EL RIO LUJAN

De 200.000 metros cuadrados. Tiene álamos, frutales, mimbre y otras mejoras.

MONTE GRANDE

CASA QUINTA a 2 cuadras de la Avda. J. F. Uriburu, sobre afirmado pago, 1600 m|c. Chalet compuesto de porch, comedor, 2 habitaciones, cocina, baño, galería, parque, arboleda y juegos infantiles. U. T. 240-0448.

MONTE GRANDE

CASA IDEAL para week-end, a 2 cuadras de Avda. J. F. Uriburu y 40 metros de afirmado. Consta de hall, 1 habitación, cocina y baño, gallineros, glorieta, etc. Superficie 1064 v|c. U. T. 240-0448.

MONTE GRANDE

TERRENO inmejorable para edificar la casa de fin de semana, 533 varas cuadradas. Sobre afirmado pago. A 2 cuadras de Avda. J. F. Uriburu, con líneas de ómnibus y colectivos U. T. 240-0448.

PROPIEDADES: MAR del PLATA

Si Ud. desea comprar-vender o alquilar chalets, terrenos, escribame. Informaré ampliamente. Seriedad absoluta. Ingeniero Gerardo Petrarca, Gascón 2293 (Mar del Plata). mo-1v1

SIN SERVICIOS CENTRALES

EN ALMAGRO: A 3 c. Rivadavia y subte. est. Medrano, propied. planta baja y piso alto, 7 deptos. de hall, living-comedor, 1 dormit. Recién termin. Renta 8 o|o, precio de venta $ 105.000 y facilidades.

EN BELGRANO: Sobre est. Coghlan, propied. recién terminado, planta baja y 2 pisos altos; total 10 deptos. de 3 hab. y local negocio. Renta 8 o|o, precio de venta $ 175.000 y facilidades.

VENDEN:

BACIGALUPO Y REPETTO

Diag. NORTE 616 — 33-3165 de 14 a 18 h.

2—Comp. Casas, Camp. y Terr.
$ 1,30 LA LINEA

Casas y Chalets

COMPRO casa de renta al Norte, $ 300.000. Compro casas con locales, en calle comercial, $ 300.000; Sarmiento 559, esc 101. tp-2

COMPRO casa quinta, chalet, chacra o finca o casco de estancia, pequeños. Por carta a M. S., Casilla Correo 3209.

CHALECITO con terr. y supergás, compro, sin inter.; U. T. 742-0850. bp-2

MAR del Plata, si Vd. desea comprar o vender su casa, chalet o terr. diríjase a C. V. Iriarte; Libertad 12, Bs. As. v30

PARA firma seria compro propiedad renta, central, hasta $ 250.000, Raúl San Martín, Mitre 621, Rosario. mp-2

Campos y Chacras

RUFINO DE ELIZALDE & Cía.

Cangallo 461

CASCO DE ESTANCIA O GRAN CASA QUINTA, con superficie no menor de 10 hectáreas, próxima a la Capital. Con preferencia Monte Grande, Burzaco, Ezeiza o proximidad camino pav. a Cañuelas. Compramos urgente.

3—Venta de Propiedades
$ 1,30 LA LINEA

Casas y Chalets

AVDA. MELIAN AL 1800

a 4 c. estac Belgrano R. vdo. petit hotel confortable de 2 plantas en terreno de 400 varas. Living, comed., hall, inv., 3 dorm., 2 pzas. serv., garage, calefacción, lindo jardín. Inf. y tarj. visita: Adecs, Florida 229, 34-7798. mo-3

A 2 c. est. V. Pueo., Helguera 3272|74, esc., sal., com., 3 h., bl., gas, p|s., baj.: nega., 1 h., gas, p|s. $ 60.000 c|fac., hay hip. Inf, Puntel, Cuenca 1730, 58-1304

BELGRANO R. Se vende chalet, Sucre 3339, a 2 cuadras de la estación y del club Atlético. Amplio recepción, 4 dormitorios, 2 baños, toilette, servicios, dependencias y jardín grande. Puede visitarse, hay cuidador. Tratar U. T. 41-8353. mo-3

BECCAR, poc. metr. estac., vendo casa moderna, c. 3 dorm., 2 baños, recep., etc., rodeada de un hermoso parque de 2.000 v2. Ernesto Weygand, Florida 229 (Av.) 33-7869. mco-3

BECCAR, gran casa mod., alt. y baj., 2 dptos., 5 hab., 3 baños, salón, gge., 2 jard., etc. J. B. Justo 972|76, liq. hoy $ 11.000. T. 743-0742. mo-3v30

BELLA VISTA, Av. San Martín 140, vendo hermoso chalet quinta. Visit. hoy de tarde. U. T. 76-1613. bo-3

CALAMUCHITA Sierr. Córd. resid. arbol., ag. corr., luz, cam. nac. y 32 hect. lotead, plempt. constr. financ., lotes, campos, vdo. HEINTZE, T. 741-4986

CORDOBA, La Falda, vendo chalet. U. T. 42-5081. mo-3

FLORIDA C. A., J. B. Justo 1040. 3 cds. est. Hall, 3 hab., antecoc., coc., baño, pieza serv., gge., jard., fondo, 400 vs., $ 7000 al cont. Tratar dueño. v30

MARTINEZ, vendemos chalet con buen jardín. Gran ubicación. Casares 2656|58, cl. Colón y Pasteur. Materiales excepcionales, hall, living, comedor, 3 dormitorios, cuarto costura o dormit., baño, toilet, garage, cocina y dependencias. Chimeneas, calefacción a pedido. Moderno estilo. Visítese; llaves al lado. Giménez Zapiola y Cía., Florida 239.

MARTINEZ, chalet nvo., mod., t. tejas, luj., gran liv.-com., 2 hab., cocina y baño inst., agícal, porch, jard., lav., alero, etc., liq 1|2 valor. U. T. 742-0742. Ver 3 Sargentos 2431, urgente. Lacosta. mo-3v30

M. del Plata, Loma Divino Rostro, Las Heras 3654, vdo. chalet nvo., bien amuebl., 3 dorm., gran jardín, gge., etc. Inf. 742-1039. to-3v30

OLIVOS, casa quinta con 2200 varas, Mariano Pelliza 350 e. Rioja y Catamarca. Puede visitarse, hay cuidador. Precio $ 78.000 m|n. Massini y Cía. Radio conquista 285. mo-3v30

R. Mejía, 3 c. est., reg. petit hotel. Hall, living, comed. amp., cm. diario, toilette, coc., gge. Altos: hall, 3 dorm. c. plac., baño, dep. serv., ag. cal. y calef. c. En terr. 900 v., frut., gallin., etc. Tr. c. día, de 15 a 18 hs.; Bolívar 344, R. Mejía. mo-3

OLIVOS, 1 c. est. Borges, chalet, liv.-com., 3 dorm., dep. serv., ampl., jard., Wineberg 2720. Tr. Adm. HOEVEL. v30

REGIO y lujoso petit hotel, estilo francés, próx. Santa Fe y Callao, amplia recepción, 5 dormit., 2 baños, comed. para consult. o estudio, ampl. depend., garrufero a todo costo. Regalo $ 140.000; Laplerre, 25 de Mayo 771. v1

VENDO o alquilo 2 reg. chalets, en est. Ranelagh, 1 y 2 cuadras estac. Lujosos. Vendo o alquilo chalets en Mar del Plata. Frente Playa Grande, Lujo, 40-0090, Piriz. mo-3

VENDO s|Caballito, s|Riv., amplia finca con más de 20 hab. y dep. Entrega inmediata. Inf., S. Martín 880. U. T. 10, Bolívar. mco-3v30

VENDO casa nva. desocup. Chivilcoy 499 esq. S. Lorenzo, Villa Ballester

Terrenos

ESMERALDA 800, Suipacha-Córdoba. San Martín 900, Sarmiento 1300, 25 de Mayo 400, Cangallo 1100, Corrientes 1900, s|cont. Visítenme. Vicente Sáfe.

FRACCION para industria o loteo, zona fabriles fábricas. Dueño, 741-0152, Av. Maipú 2430. to-3

PARA fin de semana, en Merlo, F.C.O., en la manzana comprendida por las calles Pueyrredón, Rivadavia, Sarmiento y V. Loza, a una cuadra de Rivadavia (frente de la estación, rodeados de muy buena edificación, venta particular de lotes en 120 mensualidades, sin interés. Hoy, de 14 a 18 horas, en la misma terrenos, habrá personal de ventas que atenderán a los interesados. Luis Guaraglia, Rivadavia 648, U. T. 34-0376-2621 y 0198. to-3

PUNTA Chica. Sobre Av. Obarrio al N. 2600, a 4 c. est., 1350 vs., con 28 de fte. Tiene n|cart. Vde. Braga Menéndez. 33-2249. mco-3

SIERRAS de Córdoba, lotes id. desde $ 300 6 en 40 mens., de $ 7.50 c|u., s|rio. y cam., c. esc. paga. Inf., Alonso, 33-1737. mo-3

TERR. Belgr. centro, Cabildo 2400, a 1 paso. 10x25 vs., $ 71 v., bto. 73-5856

Quintas

MORENO (La Reja, quinta fin semana), $ 15.000 y fac. 38-1914, Feijóo.

Campos y Chacras

CAMPO vdo. a 4 leguas Laboulaye, 1670 hect., mejoras, chalet. Trat. J. Saia, Gral. Artigas 5274, Capital. mo-3

LABARDEN, F. C. S., vdo. campo 200 hect., $ 170 ha.; A. Magdalena, Tucumán 1621. mo-3

VENDEMOS: Campo 342 hects., en Arrecifes, s. estac. Todd y cam. pav. Bs. As.-Córdoba. 100 hs. libre ocup. Resto colonos. Risso y Larronde, Arrecifes, F.C.O.A., U. T. 55. URGENTE. mo-3

V. Est. c. 661 hs. flor 10 potre. 2 mod. pav., cdu., fac., 50 o|o. Gili, S. Martín 388. mo-3

VDO. 55 Has., 15 cdas. est. Polvorines, $ 4000 la Ha. R. Pelliza y Cía. 34-3962 to-3v30

1000 has. est. compl., todas comod., para explot. directa o renta 6 %... en Córdoba, zona central, linde c. Sta. Fe. Vende Enrique Yaniz, Defensa 183. mo-3v30

4—Permutas
OFRECIDOS — 1,10 LA LINEA

EN Mar del Plata vdo. o permuto fracción arbolada en muy buena ubicación, incluído un moderno y cómodo chalet.; R. Elena, Rivadavia 8412. to-4v30

5—Comp.-Venta de Hacienda
$ 3,20 EL CENTIMETRO

9000 ovejas Corried., vendo, s|l., entrega octubre, s|l. o c|c., s|. o c|. lana. Inf., S. Martín 880. U. T. 10, Bolívar. mco-5v30

VDO. vaquill. Jersey p. p. cruza; dirig. estancia Las Palmas, estación Las Palmas, F.C.C.A., U. T. Zárate 14. v30

6—Arrendamientos de Campos
**PEDIDOS — 0

BRAVO BARROS & CIA

HOY

Al norte de Caballito.—

Av. Parral 751, al lado de Canalejas. A 2 cuadras de Acoyte, a 3 de la Av. San Martín, Díaz Vélez, Gaona y León Gallardo. Casa pequeña, ideal para poca familia. Base, $ 20.000.

Hoy domingo 30 de septiembre, a las 16 hs., en la misma. Mide: 10 por 40. Jardín, dos habitaciones, piecita, galería y fondo. Puede visitarse. — Bravo Barros y Cía. 11590 v.30

10.000 hects. en La Pampa.—

Sección XIX, lote 5, fracción A, a 1 legua de la casa de negocio La Estrella, a 3 de la casa de negocio La Razón (Paso del Algarrobo), a 6 de Limay Mahuida, que cuenta con comercios, comisaría, juzgado de paz, a 10 leguas de Telén (F. C. O.), 40 de Gral. Acha (F. C. S.). Próximo a rutas nacionales. Reputado en la zona por la calidad de sus pastos y aguas. Alambrado en el perímetro, dos molinos, tanques, bebidas. Arrendado en $ 1.800 al año al señor Roberto Villegas. Base, $ 2 la hect. Tiene 12.000 cédulas.

El **miércoles 10 de octubre,** a las 15 hs., en nuestro hall.—Informes, Bravo Barros y Cía. v.30

HOY

Próximo al Parque Patricios.

Para edificar, salcedo 3262, entre 24 de Noviembre y Loria. A 1 cuadra de Chiclana, a 2 de Garay, a 3 de Boedo, a 4 del Parque de los Patricios. Para casa habitación o de renta. No hay contratos. Base, $ 16.000.

Hoy domingo 30 de septiembre, a las 15 hs., en la misma, 9m.003 por 46 m. Ad corpus. Dos habitaciones, dos piecitas, galponcito madera y cinc. Puede visitarse.—Bravo Barros y Cía. 11593 v.30

19 por 55. San José 1962. —

Judicial. Sobre Plaza España, a 2 cuadras de Brasil, a 5 de Plaza Constitución y del subterráneo; dimensiones espléndidas, con locales para múltiples destinos. Es indicadísimo para propiedades con departamentos de alquileres módicos. Juez Dr. Bavegnani, secretario Dr. Quiroga. Sucesión de Doña Herminia Zavaleta. Base, $ 28.500.

El martes 16 de octubre, a las 15 hs. en nuestro hall. 16m75 por 47m413 en el N. y 49m015 en el S., contrafrente 16m713. Gran galpón, espacioso salón, 3 piezas, amplia entrada. Puede visitarse. 8 o|o de seña y a cuenta de precio. Comisión, 2 o|o.—Bravo Barros y Cía.

Ciudad de Córdoba, pleno centro

En la arteria principal, al lado de la Plaza: San Martín 53 a 61

La propiedad que ocupa el "Cine Palace", en 18 metros por 43

Libre de contrato de alquiler — Base $ 520.000.— — El 10 de Octubre

HOY

De renta. Al Norte.—

Honduras 3813, entre Salguero y Bulnes. A 1 cuadra de Coronel Díaz, a 3 de Córdoba, próxima a la Plaza Güemes. Casa y departamento. Produce $ 3.420 de renta al año. Base, $ 26.000. Mitad al contado y mitad a 1, 2 y 3 años, al 6 o|o.

Hoy domingo 30 de septiembre, a las 16.30 hs., en la misma, 8m66 por 28m12 y 26m24, contrafrente 8m79. **Casa:** Comedor, dos dormitorios, baño, cocina, pieza y baño servicio. **Departamento:** Comedor dos dormitorios, cocina. Puede visitarse de 15 a 17 hs.—Bravo Barros y Cía. 11592 v.30

Gran renta.— Centro Sud.—

Chile 1280-84, entre Salta y Santiago del Estero, a 2 cuadras de B. de Irigoyen, futura gran Avenida 9 de Julio, a 3 de la espléndida Av. Belgrano. Local y 3 departamentos en más de 680 vs. de terreno. Produce $ 4.572 al año. División de condominio. Base, $ 36.000.

El **jueves 4 de octubre,** a las 15 hs., en nuestro hall, 8m442 por 66m62. Local, tres departamentos, dos tienen 4 piezas, 4 cocinitas, baño; uno tiene 5 piezas, 5 cocinitas, baño, galponcito. Puede visitarse.—Bravo Barros y Cía. 12287 v.4

HOY

Floresta: al lado Rivadavia.

Azul 59 y 61. A metros de Avda. Rivadavia, a 4 cuadras de la estación, con trenes eléctricos, a cinco de San Pedrito y de Nazca. Cómoda y amplia casa de una planta, con garage. Produce $ 2.040 al año. Base, $ 22.000. Incluída hip. de 10.275 céd. Serie F. 4 o|o.

Hoy domingo 30 de septiembre, a las 15 hs. en la misma, 10 por 24,10 y 24,95. Hall, sala, comedor, comedor de diario, 3 dormitorios, baño inst. cocina a gas, baño serv., depósito, 2 piezas en altos, garage. Visita de 15 a 17.—Bravo Barros y Cía. 11594 v.30

En Pueyrredón: S|la estación.

Av. de los Constituyentes 5058, entre Ladines y Cabezón. Colectivo 111, al frente, a 2 cuadras de Monroe, a 3 de la estación, a 4 de Av. América. Amplia, de una planta. Base, $ 9.500. Mitad contado, saldo a 1 ó 2 años, al 6 o|o.

El **domingo 7 de octubre,** a las 15 hs. en la misma. Mide, 8m66 por 32m47 y 31m28, contrafrente 8m66. Cinco habitaciones, baño, cocina, dos cocinitas, azotea-terraza. Puede visitarse.—Bravo Barros y Cía. v.30

LLAVALLOL, EL GRAN CENTRO FABRIL

126.000 vs. en grandes fracciones, frente a la Av. Ugarte

Para establecimientos industriales, para especular subdividiendo

BASES 60 CENTAVOS Y $ 1.30 V. C. — A LARGOS PLAZOS — EL 9 DE OCTUBRE

Belgrano: Pampa 3330-50.— Amplia casa habitación.—

Lujosa, confortable, con jardines, garage y calefacción central. En la cuadra más linda, al lado de Conde, sobre la Plaza, y la estación, colectivos al subte; entre preciosas residencias. Espléndida, planta de recepción y piso de menea de mármol, sala, antesala, escritorio, gran comedor, terraza, office, cocina completa, caldera calefacción, antecocina, garage, pieza y baño serv., sótano, lavadero. **Altos:** Vest., 6 dormitorios, dos baños, dos cuartitos, terrazas, además 3 habitaciones más. Puede visitarse de 11 a 12 y de 15 a 17.—Bravo Barros y Cía. 12291 v.30

"La Mascota", de Jolly, en Gral. Rodríguez.—Judicial. Con gran frente al afirmado.

En "Barrio Hermoso", Calle López y Planes esquina Martín Coronado. A 200 metros al Norte de la Av. Rivadavia, camino afirmado a Luján, con excelente servicio de microómnibus entre Once-Luján, altura del mojón kilómetro 54, a 1500 metros aproximadamente al N.O. de la estación del F.C.O. en sitio alto, espléndido, donde se está formando un lindo barrio residencial. Magnífico chalet, a todo costo, de bonito estilo, muy cómodo, de altos y bajos, con garage, parque en formación, jardines, pileta de natación, múltiples dependencias, gran terreno, incluyéndose el excelente mobiliario existente. Para ocuparla de inmediato! Juez Dr. Fauvety, secretario Dr. Demaría. Juicio abintestato de don Eduardo Jolly o Eduardo Juan Jolly. Base, $ 55.000. ¡Muy barata! Merece ser visitada. Hay cuidador. Solicítense folletos.

El **martes 16 de octubre,** a las 15 hs. en nuestro hall, 351 San Martín 361.—Bravo Barros y Cía. 12289 v.30

132 lotes en Llavallol.— En nuevo centro fabril.— ¡A $ 5 por mes, en 120 meses!

Con extenso frente a la Avenida Luzuriaga, con pavimento pago y a las calles Húsares, Arribeños, Conesa, Olavarría y sin nombre, a 50 metros de la Av. Garibaldi, pavimentada, que une con tre Once-Luján, altura del mojón kilómetro 54, a 1500 metros aproximadamente al N.O. de la estación del F.C.O. en sitio alto, espléndido, donde se está formando un lindo barrio residencial. Magnífico chalet, a todo costo, de bonito estilo, muy cómodo, de altos y bajos, con garage, parque en formación, jardines, pileta de natación, múltiples dependencias, gran terreno, incluyéndose el excelente mobiliario existente. Para ocuparla de inmediato! Juez Dr. Fauvety, secretario Dr. Demaría. Juicio abintestato de don Eduardo Jolly o Eduardo Juan Jolly. Base, $ 55.000. ¡Muy barata! Merece ser visitada. Hay cuidador. Solicítense folletos.

El **martes 16 de octubre,** a las 15 hs. en nuestro hall, 351 San Martín 361.—Bravo Barros y Cía. 12289 v.30

Pozos 728-30. Judicial.—

Al lado de Independencia, a 1 cuadra de Av. Entre Ríos, a 3 de Av. Belgrano, a 4 de San Juan; Ubicación destacada. Tres pisos con una casa habitación y 5 departamentos. Buena construcción. Con rebaja produce $ 6451,20 al año. Juez Dr. Carreño, secretario Dr. Santillán Villar. Sucesión de Doña María del Rosario o Rosario Leanes de Martínez. Baño inst., cocina a gas, pieza y baño serv. **No. 728:** Comedor, 2 dormit., baño inst., cocina. **Primer piso:** Hall sala, comedor, escritorio, dos dormit., baño inst., cocina a gas, pieza y baño serv. **Interior:** hall, comedor, 2 dormit., baño inst., cocina a gas, pieza y baño serv. **2o. piso:** igual distribución que el primero. Azotea pieza, baño y cocina para portero. 8 o|o de seña y a cuenta de precio. Comisión 2 o|o.—Bravo Barros y Cía. 11416 v.5

ENTRE BALCARCE Y MAR DEL PLATA

LAS 870 HECTS. DE "LA ESTELA", DE PANDO, EN 8 LOTES

A 35 kilómetros de la ciudad de Mar del Plata — Para todo destino

JUDICIAL — BASES DE $ 163 A $ 259 HECTAREA — EL 26 DE OCTUBRE

Av. Callao 322. — Judicial. Al lado de Corrientes.—

Un lote excepcional, orientado al Este, con dimensiones magníficas: 13,05 por 52 y 750 v. c., en la cuadra más linda e importante de la gran arteria. Una propiedad de pisos, con locales y departamentos, producirá sin duda alguna, el interés más satisfactorio al capital. Juez Dr. Fernández Mouján, secretario Dr. Arauz Castex. Juicio sucesorio ordenado al folio 410, año 1945, cuerpo venta de bienes. Base, $ 148.325,40.

El **jueves 25 de octubre,** a las 15 hs., en nuestro hall, 11m82 por 45m87 en el N. y 45m72 en el S., teniendo en este costado una pequeña inflexión de 27m 77, teniendo en dicho punto, 12m44 de ancho, 8 o|o de seña y a cuenta de precio. Comisión, 2 o|o.—Bravo Barros y Cía. v.30

25 de Mayo 356-58. Frente a La Bolsa de Comercio.—

En plena City. A metros de Corrientes, sobre los Bancos y el alto comercio. 3 pisos. Local y casa en dos plantas. Mientras se estudie el proyecto de construcción que debe levantarse allí, produce $ 9.900 al año. Base, $ 125.000. Mitad contado y mitad a 1, 2 y 3 años, al 6 por ciento

El **viernes 26 de octubre,** a las 15 hs., en nuhall, s|l, 6m93 por 25m98; s|menos 6m99 por 26m04 y 23m03, ambas en línea quebrada, contrafrente 6m92. Ad corpus. **Bajos:** Amplio local, otro local interior, depósito, baño. **Piso 1o.:** Dos salas, 6 piezas, dos baños, cocina. **Piso 2o.:** 3 salitas, 9 piezas, baño, galería, piecita, depósitos. Puede visitarse.—Bravo Barros y Cía. v.30

Petit hotel, al Norte.— Al lado de Santa Fe.—

A tres cuadras de Av. Callao y de la Plaza Rodríguez Peña. Junín 1007-13, a metros de la Av. Santa Fe y en ubicación de preferencia del barrio del Norte. Excelente propiedad, lujosa y confortable, distribuída en rez de chaussée y 5 pisos altos, calefacción central, ascensor, en más de 14 vs. de frente. Para ocuparla de inmediato. Hay oferta de alquiler por $ 850 mensuales. Base, $ 95.000, incluída hipoteca de 21.725 cédulas Serie A. El excedente, mitad al contado y mitad a 1 ó 2 años, 6 o|o.

El **miércoles 10 de octubre,** a las 15 hs., en nuestro hall. Informes: Bravo Barros y Cía. v.30

S|Rivadavia y Medrano.— Próximo plaza Almagro.—

Amplia y cómoda casa habitación, en terreno excepcional. Sadi Carnot 228-30, al lado de Av. Díaz Vélez, a 1 cuadra de la Plaza Almagro, a 2 de Av. Rivadavia, a 3 de Corrientes. Para familia numerosa, en inmejorables condiciones. Mide 9m 69. Base, $ 70.000. 60 % al contado, saldo a 1, 2 ó 3 años, 5 % de interés.

El **viernes 19 de octubre,** a las 15 hs., en nuestro hall.—Informes, Bravo Barros y Cía. v30

3 pisos en Barracas.—Judicial.

Lamadrid 1545, al lado de Montes de Oca, a 3 y 4 cuadras de las plazas Colombia y Herrera. 3 pisos de construcción solidísima, en 20 por 39, con 12 departamentos. Juez Dr. Fernández Mouján, secretario Dr. Arauz Castex. Juicio sucesorio ordenado al folio 410, año 1945 cuerpo venta de bienes. Base, pesos 140.167,50.

El **jueves 25 de octubre,** a las 15 hs., en nuestro hall 17m32 por 34m45 y 34m62. **Bajos, 1o. y 2o. pisos altos:** 12 departamentos, con sala, comedor, dos dormitorios, baño, cocina, baño y pieza servicio. Los del frente tienen hall. Puede visitarse. 8 o|o de seña y a cuenta de precio. Comisión, 2 o|o.—Bravo Barros y Cía. v.30

Ramos Mejía: S|Rivadavia.— Amplia casa, jardín y garage.

Bmé. Mitre 476 esq. Almirante Brown 95. A metros de Av. Rivadavia, a 4 cuadras al SO. de la estación. Propiedad bien construída, con jardines, garage y más de 1.500 v. c. Base, $ 43.000. Mitad contado y mitad a 1 ó 2 años, al 6 o|o.

El **martes 9 de octubre,** a las 15 hs., en nuestro hall. 25 mts. a Brown por 48m05 a Mitre. Porch, vest., sala, escritorio, comedor, 4 dormitorios, baño, pasillo, antecomedor, cocina, despensa, dos piezas y baño serv., garage, galería: aparte, pieza y cocina, molino. Puede visitarse.—Bravo Barros y Cía. v.30

Piedras 1371-73. Gran renta. Casa y 18 departamentos.—

Al lado de Garay, a 2 cuadras de B. de Irigoyen, a 3 de Plaza Constitución y de la estación del subterráneo; 4 y bajos, con una casa habitación y 18 departamentos. Produce $ 14.385,60 al año. Base, $ 125.000. Tiene 90.000 céd.

El **viernes 19 de octubre,** a las 15 hs. en nuestro hall. **Casa No. 1373:** Sala, 2 habitaciones, baño, cocina; altos, una pieza. **No. 1371:** Son 18, tienen 2, 3, 7 y 8 habitaciones, baño y cocina. Puede visitarse.—Bravo Barros y Cía. v.30

Av. Garay 2368-70. Judicial.

Entre Pichincha y Matheu, a 2 de Julio y de Brasil a 4 de San Juan y del subte. Lindo Barrio. Casa y 5 departamentos. Produce $ 2.712 al año. Renta rebajada, $ 3740,40 al año. Juez Dr. Carreño, secretario Dr. Santillán Villar. Sucesión de Doña María del Rosario o Rosario Leanes de Martínez. Base, $ 32.500.

El **viernes 5 de octubre,** a las 15 hs., en nuestro hall, 351 San Martín 361. Terreno: 8m66 por 61m26 y 61m36. **CASA:** Hall, sala, dos habit., baño inst., cocina, baño serv., entrepiso, pieza serv. **Departamentos:** Son 5, c|u, con dos habit., cocina (2 tienen además, piecita en altos). Una pieza y cocina para portero. Puede visitarse. 8 o|o de seña y a cuenta de precio. Comisión 2 o|o. Informes, Bravo Barros y Cía. 11417 v.5

En Floresta: con $ 9.000.— De renta. Tres pisos.

Canalejas 3730-38, al lado de Bahía Blanca. A 1 cuadra de Gaona, a 3 de la Plaza, a 6 de la estación. Local, dos casas y tres departamentos, en tres pisos. Produce $ 7.212 al año. Base, pesos 45.000. Hipoteca. $ 36.000, que vence el 24 de Mayo de 1946, con opción a 2 años más, al 7 o|o.

El **martes 16 de octubre,** a las 15 hs., en nuestro hall, 351 San Martín 361. Terreno: 8m66 por 61m26 y 61m36. **Bajos 3730|34,** Local, sótano. Comedor, 5 habitaciones, piecita, baño, cocina, 3 cocinitas. **Altos: 3738:** Vest., dos salas, dos habitaciones, dos baños, dos cocinas, dos piecitas, terraza. Puede visitarse. Bravo Barros y Cía. v.30

Rincón 161-69.— Locales y departamentos.—

Al lado de Victoria, a 1 cuadra de Rivadavia y de Plaza 1o. de Mayo, a 2 de Est. Pasco del subte de Av. Belgrano y a 3 de Av. E. Ríos. 13 por 26; dos locales y dos departamentos. Con alquiler rebajado produce $ 4.636,80 al año. Base, $ 51.000. Hipoteca hasta el 60 o|o del precio, pagadera en 3 cuotas anuales, al 6 o|o.

El **martes 9 de octubre,** a las 15 hs., en nuestro hall. 11m25 por 22m51, contrafrente 11m63. **Nos. 161-69:** Dos locales, dos habitaciones, baño, cocina. **No. 163:** Departamento, dos cuarto, comedor, 2 dormitorios, baño, cocina, en altos, dos piezas terraza. Puede visitarse.—Bravo Barros y Cía. v.30

Sobre Parque Patricios.— Grandes galpones, en 40 x 35.

Aconquija 2950-58, al lado de Zavaleta. A 3 cuadras del Parque de los Patricios, a 2 de Amancio Alcorta, a 5 de Casero. Más de 1.400 vs. con 3 grandes galpones, para industria, 3 silos de cemento para cereales; 3 habitaciones, baño, cocina y dependencias. Hay una báscula para 15.000 kilos. Renta $ 5.280 al año, siendo a cargo del inquilino el pago de Obras Sanitarias. Base, $ 72.000.

El **jueves 4 de octubre,** a las 15 hs., en nuestro hall. Puede visitarse de 13 a 17 hs.—Bravo Barros y Cía. 11978 v.4

Chacabuco 651-61.—Judicial. 23 por 71, con locales.—

Entre Chile y México. A 2 cuadras de Belgrano, a 3 de Diagonal Julio A. Roca; 3 espaciosos locales y numerosas habitaciones, en 23 vs. de frente y más de 1.600 v. c. Para una monumental construcción de renta. Juez Dr. Fernández Mouján, secretario Dr. Arauz Castex. Juicio sucesorio ordenado al folio 410, año 1945, cuerpo venta de bienes. Base, $ 105.042,12.

El **jueves 25 de octubre,** a las 15 hs., en nuestro hall, 20m por 62m14, teniendo en el Norte, dos martillos a favor uno de 6m53 y otro 6m20, contrafrente, 20m83. Tres grandes locales, 31 piezas, cocinas, baño, dependencias. 8 o|o de seña y a cuenta de precio. Comisión, 2 o|o.—Bravo Barros y Cía. v.30

BELGRANO

Excelente casa habitación, con cerca de 2.000 vs.

Pampa 3330-50, sobre la estación (R) — Lujosa

¡Llave en mano! — BASE $ 105.000 — El 10 de Octubre

Sobre Av. Montes de Oca.— Tacuarí 2058-60.—

Entre Martín García y Uspallata. A 3 cuadras de Montes de Oca, Av. Patricios y Parque Lezama, a 4 de Caseros. Local y numerosas habitaciones y piso alto con una casa. Base, $ 35.000. Mitad contado, saldo a 1 ó 2 años, al 6 o|o.

El **martes 16 de octubre,** a las 15 hs., en nuestro hall. 10m por 43m186, s|m. 17m28 por 43m07. **No. 2060:** Local. **No. 2058:** Sala, 18 piezas, 20 cocinitas, 3 baños. **Altos:** 4 habitaciones y 4 cocinitas, baño. Puede visitarse.—Bravo Barros y Cía. v.30

Judicial: Sáenz Peña 964-70.

Al lado de Estados Unidos, a 2 cuadras de Av. San Juan, a 3 del subterráneo, a tres y media al Este de Av. Entre Ríos. Dos pisos. Dos casas y departamento, en 10 por 32. Produce con rebaja, $ 3316 al año. Juez Dr. Carreño, secretario Dr. Villar. Sucesión de Doña María del Rosario o Rosario Leanes de Martínez. Base, $ 39.500.

El **viernes 5 de octubre,** a las 15 hs., en nuestro hall. 8m66 por 27m623, o más o menos que resulte. **Bajos:** Casa con hall, sala, 2 habit., baño inst., cocina, habitación en altos. **Altos:** Casa con hall, sala, comedor, 2 dormit., baño inst., cocina, pieza y baño serv. 8 o|o de seña y a cuenta de precio. Comisión 2 o|o. Informes, 351 San Martín 361.—Bravo Barros y Cía. 11418 v.5

Altos y bajos, en Almagro.—

Locales, casas y departamento. Avda. Carlos Calvo 4258-64, al lado de Mármol, a cuadra y media de Av. La Plata, de los tranvías, ómnibus y colectivos en todas direcciones; en barrio comercial y de familias. Dos pisos, en perfectas condiciones de conservación. Produce $ 4.800 de renta al año. Base, $ 60.000. Mitad al contado mitad a 1, 2 ó 3 años, 6 o|o de interés.

El **viernes 19 de octubre,** a las 15 hs., en nuestro hall. Informes: Bravo Barros y Cía. v.30

Petit hotel, al Norte.— Al lado de Santa Fe.—

A tres cuadras de Av. Callao y de la Plaza Rodríguez Peña. Junín 1007-13, a metros de la Av. Santa Fe y en ubicación de preferencia del barrio del Norte. Excelente propiedad, lujosa y confortable, distribuída en rez de chaussée y 5 pisos altos, calefacción central, ascensor, en más de 14 vs. de frente. Para ocuparla de inmediato. Hay oferta de alquiler por $ 850 mensuales. Base, $ 95.000, incluída hipoteca de 21.725 cédulas Serie A. El excedente, mitad al contado y mitad a 1 ó 2 años, 6 o|o.

El **miércoles 10 de octubre,** a las 15 hs., en nuestro hall. Informes: Bravo Barros y Cía. v.30

En Florencio Varela.— Grandes lotes y chalet.—

Frente al camino afirmado a La Plata, altura kilómetros 16 y 17, con extensos frentes a la calle Pública, a 1 cuadra de Rosario Leanes de Martínez. Baño inst., cocina a gas, pieza y baño serv. **No. 728:** Comedor, 2 dormit., baño inst., cocina. **Primer piso:** Hall sala, comedor, escritorio, dos dormit., baño inst., cocina a gas, pieza y baño serv. **Interior:** hall, comedor, 2 dormit., baño inst., cocina a gas, pieza y baño serv. **2o. piso:** igual distribución que el primero. Azotea pieza, baño y cocina para portero. 8 o|o de seña y a cuenta de precio. Comisión 2 o|o.—Bravo Barros y Cía. 11416 v.5

Chacabuco 651-61.—Judicial. 23 por 71, con locales.—

Entre Chile y México. A 2 cuadras de Belgrano, a 3 de Diagonal Julio A. Roca; 3 espaciosos locales y numerosas habitaciones, en 23 vs. de frente y más de 1.600 v. c. Para una monumental construcción de renta. Juez Dr. Fernández Mouján, secretario Dr. Arauz Castex. Juicio sucesorio ordenado al folio 410, año 1945, cuerpo venta de bienes. Base, $ 105.042,12.

El **jueves 25 de octubre,** a las 15 hs., en nuestro hall, 20m por 62m14, teniendo en el Norte, dos martillos a favor uno de 6m53 y otro 6m20, contrafrente, 20m83. Tres grandes locales, 31 piezas, cocinas, baño, dependencias. 8 o|o de seña y a cuenta de precio. Comisión, 2 o|o.—Bravo Barros y Cía. v.30

AL NORTE

22 Departamentos y 2 locales, sobre Santa Fe

Salguero 1857-61, al lado Plaza Güemes

$ 38.640 de renta — BASE $ 260.000 — El 4 de Octubre

S|Rivadavia y Medrano.— Próximo plaza Almagro.—

Amplia y cómoda casa habitación, en terreno excepcional. Sadi Carnot 228-30, al lado de Av. Díaz Vélez, a 1 cuadra de la Plaza Almagro, a 2 de Av. Rivadavia, a 3 de Corrientes. Para familia numerosa, en inmejorables condiciones. Mide 9m 69. Base, $ 70.000. 60 % al contado, saldo a 1, 2 ó 3 años, 5 % de interés.

El **viernes 19 de octubre,** a las 15 hs., en nuestro hall.—Informes, Bravo Barros y Cía. v30

Centro de Almagro.— Río Janeiro 73.—

Al lado de la Av. Rivadavia, a metros de la estación del subterráneo. 20 vs. por 51, con amplia casa de una planta: sal, escritorio, comedor, 5 dormitorios, baño, cocina, pieza y baño servicio. En cuadra realmente excepcional, espléndida y dimensiones magníficas para una gran construcción de renta. Base, pesos 85.000.

El **martes 23 de octubre,** a las 15 hs., en nuestro hall.—Informes, Bravo, Barros y Cía. v30

3 pisos en Barracas.—Judicial.

Lamadrid 1545, al lado de Montes de Oca, a 3 y 4 cuadras de las plazas Colombia y Herrera. 3 pisos de construcción solidísima, en 20 por 39, con 12 departamentos. Juez Dr. Fernández Mouján, secretario Dr. Arauz Castex. Juicio sucesorio ordenado al folio 410, año 1945 cuerpo venta de bienes. Base, pesos 140.167,50.

El **jueves 25 de octubre,** a las 15 hs., en nuestro hall 17m32 por 34m45 y 34m62. **Bajos, 1o. y 2o. pisos altos:** 12 departamentos, con sala, comedor, dos dormitorios, baño, cocina, baño y pieza servicio. Los del frente tienen hall. Puede visitarse. 8 o|o de seña y a cuenta de precio. Comisión, 2 o|o.—Bravo Barros y Cía. v.30

Judicial: Sáenz Peña 964-70.

Al lado de Estados Unidos, a 2 cuadras de Av. San Juan, a 3 del subterráneo, a tres y media al Este de Av. Entre Ríos. Dos pisos. Dos casas y departamento, en 10 por 32. Produce con rebaja, $ 3316 al año. Juez Dr. Carreño, secretario Dr. Villar. Sucesión de Doña María del Rosario o Rosario Leanes de Martínez. Base, $ 39.500.

El **viernes 5 de octubre,** a las 15 hs., en nuestro hall. 8m66 por 27m623, o más o menos que resulte. **Bajos:** Casa con hall, sala, 2 habit., baño inst., cocina, habitación en altos. **Altos:** Casa con hall, sala, comedor, 2 dormit., baño inst., cocina, pieza y baño serv. 8 o|o de seña y a cuenta de precio. Comisión 2 o|o. Informes, 351 San Martín 361.—Bravo Barros y Cía. 11418 v.5

Piedras 1371-73. Gran renta. Casa y 18 departamentos.—

Al lado de Garay, a 2 cuadras de B. de Irigoyen, a 3 de Plaza Constitución y de la estación del subterráneo; 4 y bajos, con una casa habitación y 18 departamentos. Produce $ 14.385,60 al año. Base, $ 125.000. Tiene 90.000 céd.

El **viernes 19 de octubre,** a las 15 hs. en nuestro hall. **Casa No. 1373:** Sala, 2 habitaciones, baño, cocina; altos, una pieza. **No. 1371:** Son 18, tienen 2, 3, 7 y 8 habitaciones, baño y cocina. Puede visitarse.—Bravo Barros y Cía. v.30

Av. Garay 2368-70. Judicial.

Entre Pichincha y Matheu, a 2 de Julio y de Brasil a 4 de San Juan y del subte. Lindo Barrio. Casa y 5 departamentos. Produce $ 2.712 al año. Renta rebajada, $ 3740,40 al año. Juez Dr. Carreño, secretario Dr. Santillán Villar. Sucesión de Doña María del Rosario o Rosario Leanes de Martínez. Base, $ 32.500.

El **viernes 5 de octubre,** a las 15 hs., en nuestro hall, 351 San Martín 361. Terreno: 8m66 por 61m26 y 61m36. **CASA:** Hall, sala, dos habit., baño inst., cocina, baño serv., entrepiso, pieza serv. **Departamentos:** Son 5, c|u, con dos habit., cocina (2 tienen además, piecita en altos). Una pieza y cocina para portero. Puede visitarse. 8 o|o de seña y a cuenta de precio. Comisión 2 o|o. Informes, Bravo Barros y Cía. 11417 v.5

En Floresta: con $ 9.000.— De renta. Tres pisos.

Canalejas 3730-38, al lado de Bahía Blanca. A 1 cuadra de Gaona, a 3 de la Plaza, a 6 de la estación. Local, dos casas y tres departamentos, en tres pisos. Produce $ 7.212 al año. Base, pesos 45.000. Hipoteca. $ 36.000, que vence el 24 de Mayo de 1946, con opción a 2 años más, al 7 o|o.

El **martes 16 de octubre,** a las 15 hs., en nuestro hall, 351 San Martín 361. Terreno: 8m66 por 61m26 y 61m36. **Bajos 3730|34,** Local, sótano. Comedor, 5 habitaciones, piecita, baño, cocina, 3 cocinitas. **Altos: 3738:** Vest., dos salas, dos habitaciones, dos baños, dos cocinas, dos piecitas, terraza. Puede visitarse. Bravo Barros y Cía. v.30

Rincón 161-69.— Locales y departamentos.—

Al lado de Victoria, a 1 cuadra de Rivadavia y de Plaza 1o. de Mayo, a 2 de Est. Pasco del subte de Av. Belgrano y a 3 de Av. E. Ríos. 13 por 26; dos locales y dos departamentos. Con alquiler rebajado produce $ 4.636,80 al año. Base, $ 51.000. Hipoteca hasta el 60 o|o del precio, pagadera en 3 cuotas anuales, al 6 o|o.

El **martes 9 de octubre,** a las 15 hs., en nuestro hall. 11m25 por 22m51, contrafrente 11m63. **Nos. 161-69:** Dos locales, dos habitaciones, baño, cocina. **No. 163:** Departamento, dos cuarto, comedor, 2 dormitorios, baño, cocina, en altos, dos piezas terraza. Puede visitarse.—Bravo Barros y Cía. v.30

Sobre Parque Patricios.— Grandes galpones, en 40 x 35.

Aconquija 2950-58, al lado de Zavaleta. A 3 cuadras del Parque de los Patricios, a 2 de Amancio Alcorta, a 5 de Caseros. Más de 1.400 vs. con 3 grandes galpones, para industria, 3 silos de cemento para cereales; 3 habitaciones, baño, cocina y dependencias. Hay una báscula para 15.000 kilos. Renta $ 5.280 al año, siendo a cargo del inquilino el pago de Obras Sanitarias. Base, $ 72.000.

El **jueves 4 de octubre,** a las 15 hs., en nuestro hall. Puede visitarse de 13 a 17 hs.—Bravo Barros y Cía. 11978 v.4

En Florencio Varela.— Grandes lotes y chalet.—

Frente al camino afirmado a La Plata, altura kilómetros 16 y 17, con extensos frentes a la calle Pública, a 1 cuadra de Rosario Leanes de Martínez. Baño inst., cocina a gas, pieza y baño serv. **No. 728:** Comedor, 2 dormit., baño inst., cocina. **Primer piso:** Hall sala, comedor, escritorio, dos dormit., baño inst., cocina a gas, pieza y baño serv. **Interior:** hall, comedor, 2 dormit., baño inst., cocina a gas, pieza y baño serv. **2o. piso:** igual distribución que el primero. Azotea pieza, baño y cocina para portero. 8 o|o de seña y a cuenta de precio. Comisión 2 o|o.—Bravo Barros y Cía. 11416 v.5

BELGRANO

Excelente casa habitación, con cerca de 2.000 vs.

Pampa 3330-50, sobre la estación (R) — Lujosa

¡Llave en mano! — BASE $ 105.000 — El 10 de Octubre

Sobre Av. Montes de Oca.— Tacuarí 2058-60.—

Entre Martín García y Uspallata. A 3 cuadras de Montes de Oca, Av. Patricios y Parque Lezama, a 4 de Caseros. Local y numerosas habitaciones y piso alto con una casa. Base, $ 35.000. Mitad contado, saldo a 1 ó 2 años, al 6 o|o.

El **martes 16 de octubre,** a las 15 hs., en nuestro hall. 10m por 43m186, s|m. 17m28 por 43m07. **No. 2060:** Local. **No. 2058:** Sala, 18 piezas, 20 cocinitas, 3 baños. **Altos:** 4 habitaciones y 4 cocinitas, baño. Puede visitarse.—Bravo Barros y Cía. v.30

Ciudad de Córdoba, pleno centro

En la arteria principal, al lado de la Plaza: San Martín 53 a 61

La propiedad que ocupa el "Cine Palace", en 18 metros por 43

Libre de contrato de alquiler — Base $ 520.000.— — El 10 de Octubre

Belgrano: Pampa 3330-50.— Amplia casa habitación.—

Lujosa, confortable, con jardines, garage y calefacción central. En la cuadra más linda, al lado de Conde, sobre la Plaza, y la estación, colectivos al subte; entre preciosas residencias. Espléndida, planta de recepción y piso de menea de mármol, sala, antesala, escritorio, gran comedor, terraza, office, cocina completa, caldera calefacción, antecocina, garage, pieza y baño serv., sótano, lavadero. **Altos:** Vest., 6 dormitorios, dos baños, dos cuartitos, terrazas, además 3 habitaciones más. Puede visitarse de 11 a 12 y de 15 a 17.—Bravo Barros y Cía. 12291 v.30

"La Mascota", de Jolly, en Gral. Rodríguez.—Judicial. Con gran frente al afirmado.

En "Barrio Hermoso", Calle López y Planes esquina Martín Coronado. A 200 metros al Norte de la Av. Rivadavia, camino afirmado a Luján, con excelente servicio de microómnibus entre Once-Luján, altura del mojón kilómetro 54, a 1500 metros aproximadamente al N.O. de la estación del F.C.O. en sitio alto, espléndido, donde se está formando un lindo barrio residencial. Magnífico chalet, a todo costo, de bonito estilo, muy cómodo, de altos y bajos, con garage, parque en formación, jardines, pileta de natación, múltiples dependencias, gran terreno, incluyéndose el excelente mobiliario existente. Para ocuparla de inmediato! Juez Dr. Fauvety, secretario Dr. Demaría. Juicio abintestato de don Eduardo Jolly o Eduardo Juan Jolly. Base, $ 55.000. ¡Muy barata! Merece ser visitada. Hay cuidador. Solicítense folletos.

El **martes 16 de octubre,** a las 15 hs. en nuestro hall, 351 San Martín 361.—Bravo Barros y Cía. 12289 v.30

132 lotes en Llavallol.— En nuevo centro fabril.— ¡A $ 5 por mes, en 120 meses!

Con extenso frente a la Avenida Luzuriaga, con pavimento pago y a las calles Húsares, Arribeños, Conesa, Olavarría y sin nombre, a 50 metros de la Av. Garibaldi, pavimentada, que une con tre Once-Luján, altura del mojón kilómetro 54, a 1500 metros aproximadamente al N.O. de la estación del F.C.O. en sitio alto, espléndido, donde se está formando un lindo barrio residencial. Magnífico chalet, a todo costo, de bonito estilo, muy cómodo, de altos y bajos, con garage, parque en formación, jardines, pileta de natación, múltiples dependencias, gran terreno, incluyéndose el excelente mobiliario existente. Para ocuparla de inmediato! Juez Dr. Fauvety, secretario Dr. Demaría. Juicio abintestato de don Eduardo Jolly o Eduardo Juan Jolly. Base, $ 55.000. ¡Muy barata! Merece ser visitada. Hay cuidador. Solicítense folletos.

El **martes 16 de octubre,** a las 15 hs. en nuestro hall, 351 San Martín 361.—Bravo Barros y Cía. 12289 v.30

Pozos 728-30. Judicial.—

Al lado de Independencia, a 1 cuadra de Av. Entre Ríos, a 3 de Av. Belgrano, a 4 de San Juan; Ubicación destacada. Tres pisos con una casa habitación y 5 departamentos. Buena construcción. Con rebaja produce $ 6451,20 al año. Juez Dr. Carreño, secretario Dr. Santillán Villar. Sucesión de Doña María del Rosario o Rosario Leanes de Martínez. Baño inst., cocina a gas, pieza y baño serv. **No. 728:** Comedor, 2 dormit., baño inst., cocina. **Primer piso:** Hall sala, comedor, escritorio, dos dormit., baño inst., cocina a gas, pieza y baño serv. **Interior:** hall, comedor, 2 dormit., baño inst., cocina a gas, pieza y baño serv. **2o. piso:** igual distribución que el primero. Azotea pieza, baño y cocina para portero. 8 o|o de seña y a cuenta de precio. Comisión 2 o|o.—Bravo Barros y Cía. 11416 v.5

ENTRE BALCARCE Y MAR DEL PLATA

LAS 870 HECTS. DE "LA

A. C. TAQUINI & Cía.

DE LA CORPORACION DE REMATADORES

Buenos Aires — Bmé. Mitre 475 — **Mar del Plata** — Rivadavia 2399

HOY

¡En Morón a $ 12 por mes!

Morón, frente a Av. Rivadavia
26 lindos lotes a $ 12 p. mes.

Frente a las avenidas Rivadavia y Pueyrredón, con afirmados pagos, en sitio que cuenta con todos los adelantos urbanos y numerosos medios de comunicación, entre las estaciones Haedo y Morón, del Ferrocarril Oeste, con excelente servicio de trenes eléctricos, 26 lotes ideales, de amplias superficies, que varían hasta casi 1.000 varas cuadradas. Base, $ 12 por mes, en 120 mensualidades, sin interés. Sólo 3 meses como seña, 3 meses más a los 30 días, al tomar posesión. Títulos perfectos y escrituras ante el Escribano señor Juan Abel Iribarren.

Hoy **domingo 30 de septiembre**, a las 15 hs., sobre los mismos.—A. C. Taquini y Cía. v.30

JUDICIAL. SANTA FE 1638

EN 14m30 POR 60 METROS, EDIFICIO MODERNO DE DOS PLANTAS CON LOCALES

Base $ 437.427,30. El Jueves 8 de Noviembre, en n|casa

Judicial. Añasco 61 al 65. En 17m32 (20v.)x35m21 (40v.)

Sobre la Plaza Primera Junta, a sólo metros de Avenida Rivadavia y estación del subterráneo, en una de las ubicaciones de alto valor de Caballito, propiedad en terreno de espléndidas dimensiones, amplitud de frente y superficie. Edificio, No. 65, amplio galpón con techo de cinc, dos habitaciones y dependencias. No. 61, entrada a tres departamentos, el primero compuesto de cuatro habitaciones, baño, patio y cocina; el segundo de dos habitaciones, dos más pequeñas, patio, cocina y dependencias, y el tercero de dos habitaciones, tres más pequeñas, cocina y dependencias. Mide 17m32 (20vs.) de frente por 35m21 (40v55) en un costado, 34m85 (40v25) en el otro superficie total aproximada 615 ms. cs. (820 vs. cs.). Base, $ 55.000.

El **jueves 11 de octubre**, a las 15.30 hs., en n|casa, Bmé. Mitre 475. Orden del señor juez doctor Fernández Mouján, secretaría del doctor López Cabanillas, en el juicio sucesorio de doña Juana Arribas Y. de de la Riva.—A. C. Taquini y Cía. v.30

Sarmiento 2101 al 09 esquina Junín 308|22, 41 vs. de frente.

Central e importante ubicación, a una cuadra de Avenida Corrientes, a tres de Avenida Rivadavia, sobre Callao. Edificio antiguo, que produce $ 13.654 de renta anual, en terreno de notables dimensiones, 21m65 (25vs.) de frente al Este sobre Junín, por 13m85 (16vs.) en el otro frente Sud, sobre Sarmiento. Base, $ 175.000, incluídos $ 120.000 en hipoteca, a 4 años de plazo, interés 5 1|2 o|o constituída en julio de 1945; venta ad-corpus. Sin contratos.

El **miércoles 17 de octubre**, a las 15.30 en n|casa. Bmé. Mitre 475.—A. C. Taquini y Cía.

Lavalle 1763|65. Gran renta. 8 pisos, sobre Avda. Callao.

En ubicación de indudable mérito, edificio moderno, bien realizado, con servicios centrales y detalles de calidad. Planta baja y siete pisos, expresamente construídos para escritorios en terreno con superficie aproximada de 300 metros cs. igual a 400 vs. cs. Alquilada a una sola mano en $ 3000 mensuales, con contrato a 5 años de plazo, con opción a 5 años más. Unico gasto sus impuestos, ya que los servicios generales son por cuenta del inquilino. Renta absolutamente libre $ 36.000. Base $ 350.000 incluídas 100.000 cédulas nacionales.

El **miércoles 17 de octubre**, a las 15.30, en n|casa. Bmé. Mitre 475.—A. C. Taquini y Cía.

HOY

Avenida Pedro Goyena 1678

Avenida Pedro Goyena 1678, entre Malvinas y Curapaligüe, a tres cuadras de la Avenida Rivadavia. Edificio Nº 1680, local de negocio, Nº 1678, entrada independiente, 3 habitaciones, una más pequeña, comedor, galería y dependencias. Mide 8m66 (10 vs.) por 36m96 (42v 68) y 35m75 (41v30). Base $ 27.000, con facilidades.

Hoy **domingo 30 de septiembre**, a las 15.30 hs., sobre la misma.—A. C. Taquini y Cía. 11833 v-30

HOY

Dos casas, Paunero 2734 y 36 Sobre Avenida La Heras.—

¡Con $ 9.000 cada casa! Muy bien ubicadas, a sólo metros de Avenida Las Heras, sobre Canning, entre las Avenidas Alvear y Santa Fe. Dos casas muy bien construídas y de distribución ideal para vivir. Tiene cada una: zaguán, hall, sala, escritorio, dos habitaciones, pieza en altos, baño instalado, cocina, terraza y dependencias. Mide cada casa, 8 ms. (9v25) de frente por 13m50 (15v50) de fondo. Base, $ 18.000 cada casa, con facilidades.

Hoy **domingo 30 de septiembre**, a las 14.30 hs. sobre la misma.—A. C. Taquini y Cía. 11837 v-30

HOY

Constitución 2573, a plazos.—

Entre Alberti y Jujuy, a dos cuadras de avenida San Juan y estación del nuevo subterráneo, a igual distancia de avenida Garay. Edificio, No. 2573: local de negocio, No. 2573: entrada independiente para familia, comedor, una habitación, otra en altos, baño instalado, patio, cocina y dependencias. Mide 8m66 (10vs.) de frente por 22m83 (26v38) de fondo en sus costados. Base, $ 20.000, con facilidades.

Hoy **domingo 30 de septiembre**, a las 14.30 hs. sobre la misma.—A. C. Taquini y Cía. 11834 v-30

Av. Independencia 2534|40|46 Amplia propiedad. Sin cartel.

Entre Alberti y Saavedra, en destacada ubicación, frente a una importante avenida, amplia propiedad, aparente por su distribución, para sede de una institución cultural o deportiva. Edificio de altos y bajos con subsuelo, en terreno de grandes dimensiones. **Distribución**, Nro. 2534, acceso al subsuelo dividido en tres salones con dependencias. Nro. 2540, amplio hall dos salas, gran salón de espectáculos, boletería, proscenio, camarines y dependencias propias de este tipo de construcciones. En cuerpo aparte otro salón. Nro. 2546, entrada independiente a la planta alta, escalera de mármol, hall, cuatro habitaciones, baño, cocina, habitación de servicio y dependencias. Acceso a la tertulia. En el contrafrente departamento de tres habitaciones, baño, patio y cocina. Muy buenos detalles de construcciones. La propiedad está alquilada y puede visitarse dirigiéndose al mayordomo.

El **jueves 25 de octubre**, a las 15.30, en n|casa, Bmé. Mitre 475.—A. C. Taquini y Cía.

Maza 80|82, s|Av. Rivadavia. Dos casas, en 20 por 60 vs.

A sólo metros de Avenida Rivadavia, en el centro de Almagro, a tres cuadras de Avenida Medrano sobre las estaciones del subterráneo. Dos casas de construcción antigua, para habitación, formando un block excepcional en cuanto a dimensiones, 17m32 (20vs.) de frente y 938 metros cs. de superficie igual a 1250 varas cs. Base, $ 75.000, con facilidades de pago.

El **jueves 18 de octubre**, a las 15.30, en n|casa, Bmé. Mitre 475.—A. C. Taquini y Cía.

HOY

Brasil 2392|94, c|facilidades.

Entre Matheu y Pichincha, a dos cuadras de avenida Garay, a cuatro de Av. Caseros y Parque Florentino Ameghino. Edificio: salón negocio, sótano, por entrada independiente, zaguán, cinco habitaciones, baño, patio, cocina y dependencias. Mide: 8m66 (10vs.) de frente por 32m50 (37v53) de fondo. Base pesos 18.000, mitad de precio a dos o tres años de plazo, 6 o|o.

Hoy domingo 30 de septiembre, a las 14 hs., sobre la misma.—A. C. Taquini y Cía. 11840 v-30

Charcas 2661. Con cédulas.—

Entre Ecuador y Juan Jaurés, a cuadra y media de la avenida Pueyrredón, a una de avenida Santa Fe y subterráneo. Edificio antiguo en terreno que mide 7m. (8v08) de frente por 48m50 (56 vs.) de fondo. Base, $ 45.000, incluídas 10.000 cédulas nacionales, que el comprador deberá tomar a su cargo a su valor nominal, con devolución de la suma que está amortizada.

El **miércoles 10 de octubre**, a las 15.30 hs., en n|casa: Bmé. Mitre 475. — A. C. Taquini y Cía.

En Villa Urquiza, a plazos.

Avalos 2076, entre Juramento y Mendoza, a dos cuadras de la estación, en barrio moderno y familiar, con numerosos medios de comunicación. Edificio con cinco habitaciones, una más en altos, baño, patio, cocina y dependencias en terreno que mide 9m50 (10v96) de frente por 20m50 (23v66) de fondo en sus costados. Base, $ 16.000, mitad de precio en facilidades. Se visita de 14 a 17 horas.

El **miércoles 17 de octubre** a las 15.30 hs., en n|casa Bmé. Mitre 475. — A. C. Taquini y Cía.

En Olivos, moderna propiedad

José Ingenieros 1692 esquina Juan de Garay, a dos cuadras de la Avenida Maipú 2400, próximo a la estación "La Lucila", en barrio moderno y familiar. Muy buena propiedad, recién construída, desocupada, tiene jardín, hall, living-room, comedor, dos dormitorios, baño instalado, office, cocina, pieza de servicio, guarda coche y dependencias. Mide 11m07 (12v78) a Juan de Garay por 17m32 (20vs.) a José Ingenieros. Afirmados pagos. Base, $ 20.000, incluídos $ 15.000 en facilidades. Se visita de 13 a 18 horas.

El **domingo 14 de octubre** a las 14.30) hs., en la misma.—A. C. Taquini y Cía.

HOY

Av. Juan B. Alberdi 290|300. esquina Viel 510, a plazos.—

A tres cuadras del parque Rivadavia, a dos cuadras de José Ma. Moreno y próxima al subterráneo. Una espléndida esquina por ubicación y dimensiones, con edificio para negocio y habitación. Mide: 10m62 (12v.25) de frente al Norte, 10m32 (11v.90) en su otro frente al Oeste, 10m.22 (11v.80) al Sur y 10m.06 (11v. 60) al Este. Base, $ 33.000, mitad de precio a dos o tres años de plazo, interés 6 o|o. Se entrega desocupada y se visita de 15 a 17 hs.

Hoy **domingo 30 de septiembre**, a las 15 hs., sobre la misma.—A. C. Taquini y Cía. 11841 v-30

HOY

Judicial. En Morón. Chalet y un amplio lote de terreno.

Pasco 1802 esquina Vieytes y Pasco esquina Chiclana, en excelente barrio, moderno y bien edificado, próximas a la estación Morón del Ferrocarril Oeste. El chalet Pasco 1802 esq. Vieytes, tiene pórtico, hall, comedor, dos dormitorios, baño cocina, garage y depósito, pieza de servicio en altos y dependencias, en terreno que mide: 35m36 (40v82) de frente a Pasco por 32m02 (36v96) a Vieytes. Base, $ 12.527,87. El terreno Pasco esq. Chiclana, mide 18m04 (20v. 82) a Pasco, por 12m70 (14v65) a Chiclana. Base, $ 1.527,32.

Hoy **domingo 30 de septiembre**, a las 14.30 hs., sobre los mismos. Orden del señor juez doctor Oderigo. Secretaría del Dr. Amuchástegui Keen, en el juicio Firpo Luis Olegario.—A. C. Taquini y Cía. 11842 v-30

HOY

Para habitación e industria. En Caballito, Canalejas 846.

Edificio espaciosa entrada, tres habitaciones, baño, patio, cocina, pieza en altos; en el contrafrente amplio galpón para industria o depósito de 16ms. por 8m10, galería y dependencias. Mide, 8m66 (10 vs.) de frente por 35m50 (41vs.) de fondo. Base, $ 30.000, mitad de precio a dos o tres años de plazo, 6 o|o.

Hoy **domingo 30 de septiembre**, a las 16 hs., sobre la misma.—A. C. Taquini y Cía. 11839 v-30

SOBRE PLAZA CONSTITUCION

SEIS NOTABLES TERRENOS, SALTA ENTRE 15 DE NOVIEMBRE Y PEDRO ECHAGÜE

Base $ 55 los 75 ds. cs., a plazos. El Martes 16 Octubre

Avenida Belgrano 1851|53|55 De renta, sobre Av. Entre Ríos

En uno de los centros comerciales de mayor valor del centro Sud, frente a Belgrano, a sólo metros de Entre Ríos, próximo a Plaza del Congreso. Espléndido edificio de cuatro plantas, que comprende un local de negocio, dos amplias casas habitación y ocho departamentos. Muy buenos detalles de construcción, dos ascensores y calefacción. Mide 9m36 (10v81) de frente por 50m37 (55v16) de fondo y 9m50 (9v81) de contrafrente. Produce Plaza del Congreso. Espléndido edificio de cuatro plantas, que comprende un local de negocio, dos amplias casas habitación y ocho departamentos. Muy buenos detalles de construcción, dos ascensores y calefacción. Mide 9m36 (10v81) de frente por 50m37 (55v16) de fondo y 9m50 (9v81) de contrafrente. Produce $ 1.275,20 de renta mensual, con alquileres susceptibles de extraordinario aumento en su oportunidad. Base, pesos 170.000, con facilidades.

El **jueves 18 de octubre** a las 15.30 hs., en n|casa, Bmé. Mitre 475.—A. C. Taquini y Cía. v.30

HOY

Judicial. Av. Directorio 778.

Entre Thompson y Picheuta, próxima a la Plaza Primera Junta y estación del subterráneo, frente a una importante avenida y sobre otras, contando todas con numerosos medios de comunicación. Buena casa habitación, tiene zaguán, vestíbulo, sala, dos habitaciones, comedor, cuarto de baño, patio galería, cocina, tres habitaciones, en altos, terraza y dependencias. Construcción muy sólida en terreno que mide 8m66 (10vs.) de frente por 33m02 (38v10) al Este y 32m98 (38v00) al Oeste. Base, $ 24.000.

El **jueves 11 de octubre**, a las 15.30 hs., en n|casa, Bmé. Mitre 475. Orden del señor juez doctor Fernández Moujan, secretaría del doctor López Cabanillas, en el juicio sucesorio de doña Juana Arribas Y. de de la Riva.—A. C. Taquini y Cía. v.30

HOY

Dos amplios lotes baratos.— Sobre Avenida Corrientes.—

Santos Dumont, entre Avenida Corrientes y Lemos, sobre el Parque Los Andes y estación Dorrego del subterráneo, dos amplios lotes de terreno, con superficies de 682 y 718 metros cuadrados igual a 909 y 958 varas cs. con 10ms. (11v55) de frente cada lote. Base, $ 27 los 75 ds. cs. (v|c.), sólo 20 o|o al contado y el saldo a uno, dos, tres y cuatro años de plazo, interés 6 o|o.

El **miércoles 17 de octubre** a las 15.30, en n|casa Bmé. Mitre 475.—A. C. Taquini y Cía.

Amplio terreno s|. Plaza Once Alsina 3056, sup. 1.251 ms. cs.

Entre Rioja y General Urquiza, a dos cuadras de Avenida Rivadavia y Plaza Once e igual distancia de Avenida Belgrano, un amplísimo lote de terreno, apaente para cualquier proyecto de edificación importante. Tiene superficie total de 1.251 metros cuadrados igual a 1.668 varas cuadradas, con 18m30 (21v. 15) de frente orientado al Norte. Base, definitiva, $ 110.000, con facilidades de pago.

El **jueves 4 de octubre**, a las 15.30, en n|casa, Bmé. Mitre 475.—A. C. Taquini y Cía. 12050 v.30

Loreto 2103 esq. O'Higgins. Petit hotel. Llave en mano.

En uno de los barrios más lindos para vivir, dentro de Belgrano, próximo a la Avenida Cabildo, un espléndido petit hotel, moderno, confortable, con todas las comodidades que lo hacen ideal para vivir. Base, $ 35.500, incluídas 22.500 cédulas y $ 13.000 a plazos. Se visita de 15 a 17 horas y se entrega llave en mano.

El **miércoles 3 de octubre**, a las 15.30, en n|casa, Bmé. Mitre 475.—A. C. Taquini y Cía. 12051 v.30

CAMPO EN GRAL. VIAMONTE

SOBRE LOS TOLDOS, PARTE DE LA ESTEFANIA, 937 HECTAREAS DE GRAN CALIDAD

Base $ 260 la Ha., con cédulas. El Martes 16 Octubre

Judicial. Av. La Plata 233|37 Casa para renta y habitación.

Entre Avenida Rosario y Guayaquil, a dos cuadras del Parque y Avenida Rivadavia, sobre la estación Río de Janeiro del subterráneo, edificio de altos y bajos muy bien construído, para renta y habitación, en terreno de dimensiones muy amplias. Edificio, No. 233, casa baja, hall, sala, 4 habitaciones, comedor, office, cocina, cuarto de baño, dos habitaciones de servicio. En cuerpo aparte departamento de dos habitaciones, baño instalado, office, cocina y dependencias. No. 237, casa alta, hall, sala, escritorio, comedor, tres dormitorios, cuarto de baño instalado, office, cocina, dos habitaciones de servicio, terraza, lavadero y dependencias. Buenos detalles de construcción, parquets, vitraux, etc. Se entregan ambas casas desocupadas y se visitan de 14 a 17 hs. Mide, 8m66 (10vs.) de frente por 47m82 (55v22) en un costado y 46m82 (54v18) en el otro, ad-corpus. Base, $ 58.000.

El **jueves 11 de octubre**, a las 15.30 hs., en n|casa, Bmé. Mitre 475. Orden del señor Fernández Moujan, secretaría del doctor López Cabanillas, en el juicio Juana Arribas Y. de de la Riva, en sucesión.—A. C. Taquini y Cía. v.30

Moderna, renta y habitación. Gascón 161 al 65, cédulas.—

Entre Bartolomé Mitre y Lezica, a cuadra y media de Avenida Rivadavia e igual distancia de avenida Medrano, sobre la estación del subterráneo, en destacada ubicación de Almagro, propiedad de altos y bajos para renta y habitación. Edificio, casa baja, garage, vestíbulo, comedor, tres dormitorios, baño, cocina, pieza de servicio y dep. Casa alta, sala, escritorio, vestíbulo, tres dormitorios, baño cocina, pieza de servicio, terraza y dependencias. Muy buenos detalles de construcción. Mide 7m80 (9vs.) de frente por 20m (40v41) de fondo. Base, $ 52.000, incluídas 10.000 cédulas nacionales u otras facilidades. Se visita de 15 a 16 hs.

El **miércoles 10 de octubre**, a las 15.30 hs., en n|casa, Bmé. Mitre 475.—A. C. Taquini y Cía.

Judicial. Casa E. Unidos 1423 La mitad indivisa. Con céd.

Entre Luis Sáenz Peña y San José, en importante ubicación central. La mitad proindivisa de esta propiedad, cuyo terreno se compone por 8m66 (10 vs.) de frente por 30m59 (35v22) de fondo. Base $ 10.563,65. La propiedad reconoce hipoteca por un importe de 5200 cédulas nacionales.

El **jueves 4 de octubre**, a las 15.30 hs., en n|casa, Bmé. Mitre 475. Orden del juez Dr. Ravagnan, secretaría del Dr. Bunge Campos, en el juicio sucesorio de don Moyano Dámaso.—A. C. Taquini y Cía. v.30

HOY

Avda. Directorio No. 435|39. Negocio, habitación, industria.

Entre Avenida José María Moreno y Beauchef, muy bien ubicada, próxima a Rivadavia y subterráneo. Edificio muy bien construído, para negocio, habitación e industria o depósito, en terreno con superficie de 562,50 ms. cs. igual a 750 vs. cs. **Detalle:** No. 439: local de negocio, cinco habitaciones y amplio galpón con dependencias, altillo y dos habitaciones en entrepiso. No. 435: casa de familia, zaguán, hall, sala, antesala, escritorio, dos habitaciones, baño instalado, galería, pieza en altos y dep. Base, $ 58.000, con facilidades de pago.

El **miércoles 3 de octubre**, a las 15.30, en n|casa, Bmé. Mitre 475.—A. C. Taquini y Cía. 11844 v-30

HOY

México 702|10 esq. Chacabuco Por división de condominio.—

Una importante esquina central, a tres cuadras de la Diagonal Julio A. Roca, a dos de Belgrano, sobre la Avenida de Mayo. Edificio de planta baja y dos pisos, con cuatro locales de negocio y dos amplias casas altas de 9 y 7 habitaciones, con tres baños y dependencias en cada planta. Produce con alquileres extraordinariamente reducidos $ 7000 de renta anual. Mide, 15m90 (18v36) de frente al Norte sobre México por 18m186 (21v8.) en su otro frente Este sobre Chacabuco, Ad-corpus. Base, $ 75.030, con facilidades de pago, a 2 años de plazo, interés 6 o|o.

El **jueves 4 de octubre**, a las 15.30, en n|casa, Bmé. Mitre 475.—A. C. Taquini y Cía. 12055 v.30

HOY

Tucumán 3338|40|42, de renta Por división de condominio.—

Entre Gallo y Bustamante, a dos cuadras de Avenida Córdoba, a dos del Mercado de Abasto, a cuatro de Avenida Corrientes y estación Agüero del subterráneo, en importante ubicación, propiedad de altos y bajos que propude buena renta. **Distribución**, No. 3342, local de negocio, No. 3340, casa baja, cinco habitaciones, comedor, baño, patio, cocina, dos piezas en altos y dep. No. 3338, casa alta, dos salas, dos habitaciones, una pieza, baño, cocina y dependencias. Construcción antigua pero sólida. **Medidas:** 8m66 (10vs.) de frente al Norte por 28m57 (33vs.) de fondo en un costado, 28m14 (32v50) en el otro. Superf. 244mc66, igual a 326 vs. cs. Base, pesos 32.000, incluídas 9425 cédulas nacionales.

El **jueves 11 de octubre**, a las 15.30, en n|casa Bmé, Mitre 475.—A. C. Taquini y Cía.

HOY

Importante fracción central. En seis espléndidos lotes.—

Salta entre 15 de Noviembre y Pedro Echagüe, a una cuadra de la estación Constitución y a dos de la plaza, a sólo metros de Avenida Caseros y sobre el centro comercial de ese gran barrio. Una importante fracción de terreno por su ubicación destacada y superficie, extraordinaria: 3.763 metros cuadrados, es decir, más de 5.000 varas cuadradas, en seis espléndidos lotes, con espacIosos frentes, cada uno de 10m56 (12v20). Venta, con opción amplia. Base, $ 55 los 75 ds. cs. o sea la v.c., pudiendo los compradores pagar el precio de venta, 40 o|o al contado, al escriturar y el saldo a uno, dos y tres años de plazo, interés 6 o|o anual. Escrituras ante el Escribano señor Alberto González Venzano.

El **martes 16 de octubre**, a las 15.30, en n|casa, Bmé. Mitre 475.—A. C. Taquini y Cía.

HOY

Av. Directorio No. 778. Dos casas baratas.

Por orden del Sr. juez Dr. González, secretaría del Dr. Giraud, en el juicio sucesorio de don Juan Felipe Vega.

MENDEZ DE ANDES 879, entre Pujol y Martín de Gainza, sobre las avenidas Neuquén, Parral, próxima a la avenida Rivadavia y subterráneo. Edificio: zaguán, sala, dos habitaciones, una más pequeña, baño, patio, cocina y dependencias. Mide 7m95 (9v18) de frente por 17m49 (20v18) en un costado, 21m39 (24v70) en el otro, 8m56 (10 vs.) de contrafrente. Base $ 12.000.

MARTIN DE GAINZA 591, entre Méndez de Andés y Ortega, a la vuelta de la anterior. Tiene 5 habitaciones, galería, baño, patio, cocina y dependencias. Mide 8m66 (10 vs.) de frente por 32m45 (37v 58) en un costado 28m20 (32v56) en el otro, 7m50 (8v65) de contrafrente. Base, $ 11.000.

GAVILAN 2353, al norte de Flores, bien ubicada, en un barrio moderno. Edificio con dos habitaciones, baño, patio, cocina y dependencias, en terreno que mide 8m66 (10 vs.) de frente por 31m75 (36v65) en un costado, 28m38 (32v65) en el otro y 9m50 (10v73) de contrafrente. Base, $ 12.000.

El **domingo 7 de octubre**, a las 16.45 hs., Martín de Gainza 591 y Méndez de Andés 874, y a las 15 hs., Gavilán 2363, sobre las mismas. Escrituras ante el escribano Sr. Croppi. Mayores informes: A. C. Taquini y Cía. v.30

En Belgrano, casa Arcos 2263

Entre Mendoza y Olazábal, a tres cuadras de Avenida Cabildo y centro comercial de Belgrano, a cuadra y media de Avenida Juramento y de la Plaza, en excelente ubicación para vivir dentro de un gran barrio. Edificio con zaguán, escritorio, dos dormitorios, comedor, galería, cuarto de baño, 2 piezas chicas, cocina, lavadero, patio y dependencias. Mide 8m66 (10 vs.) de frente por 43m36 (50v67) en el fondo al SE., 42m65 (50v17) al NO. Base, $ 25.000, mitad de precio a dos o tres años de plazo, interés 6 o|o anual.

El **domingo 7 de octubre** a las 17 hs., en la misma.—A. C. Taquini y Cía.

Moderno petit hotel a plazo.

La Nave 1952 esquina Nicolás E. Videla 553, sobre el hermoso parque Chacabuco, a 1 cuadra de Av. Directorio y a 4 de Rivadavia. Moderno petit hotel, bien construído, con muy buenos detalles. Tiene garage, living-room, comedor, vestíbulo, cocina, patio y dep. En altos: hall, 3 dormitorios, baño instalado, pieza de servicio, lavadero, azotea. Base, pesos 26.000, mitad de precio en facilidades. Se entrega desocupado.

El **jueves 4 de octubre**, a las 15.30 hs., en n|casa, Bmé. Mitre 475.—A. C. Taquini y Cía. v.30

Av. Directorio 2848, a plazo.

Entre Avenida San Pedrito y Lafuente, a dos cuadras de Av. Juan B. Alberdi, a 4 de Av. Rivadavia, próxima a la plaza y estación Flores. Buena casa habitación, desocupada, tiene zaguán, vestíbulo, 4 habitaciones, comedor, baño, cocina, despensa, dos piezas en altos, galería, patio y dependencias. Mide 8m66 (10vs.) por 47m70 (55v98). Base, 23.000 pesos, con facilidades.

El **domingo 7 de octubre**, a las 16.15 hs., en la misma.—A. C. Taquini y Cía.

Terreno en Villa Lugano.—

Martiniano Leguizamón entre Avenida Castañares y Zelarrayan, en barrio moderno, que cuenta con todos los adelantos urbanos y medios de comunicación, amplio lote de terreno con afirmado totalmente pago. Mide 10ms. (11v55) de frente por 30m45 (35v10) de fondo. Sup. 305,50 ms. cs. (407,33 vs. cs.). Base, $ 6 los 75 ds. cs. (v. c.).

El **domingo 14 de octubre**, a las 10 de la mañana, en el mismo.—A. C. Taquini y Cía. v.30

JUDICIAL. FRENTE A PLAZA ONCE

EXTRAORDINARIA ESQUINA POR UBICACION Y DIMENSIONES, BARTOLOME MITRE Y ECUADOR, CON 80 METROS DE FRENTE

Base $ 252.878,92, sup. 1705 ms. cs. El Jueves 18 de Octubre

Casa y terrenos, a plazos. Por división de condominio.—

El **domingo 14 de octubre**, sobre los mismos, todos los bienes, con facilidades de pago y debiendo escriturarse, como condición de venta, ante el escribano señor José María Orelle.

Hernandarias 684|90 esquina Aristóbulo del Valle 1099, a una cuadra de avenida Patricios. Propiedad de altos y bajos, para habitación, con local de negocio. Construcción mixta, en su mayor parte de cinc, sobre terreno que mide 15m12 (17v45) de frente al Sud por 21m21 (24v 50) al Oeste. Renta actual muy reducida, $ 2080. Base $ 25.000.

Vieytes 206|12: sobre avenida Caseros, plaza España y hospital Rawson. Edificio antiguo pero sólido, con local, casa y departamentos en terreno que mide 13m30 (15v35) de frente por 52m35 (72 vs.) al Norte, 63m. (72v75) al Sud y 17m32 (20 vs.) de contrafrente. Superficie 960 mts. cds., igual a 1280 vs. cds. Base, $ 34.000. Produce más de $ 3.500 de renta anual.

Avenida Pedro Goyena 554 esq. Craig: sobre avenida José María Moreno, próxima a Rivadavia y subterráneo. De amplias y notables dimensiones, comprende dos lotes en block, con 13m85 (16 vs.) de frente sobre avenida Pedro Goyena por 30m. (34v64) en su otro frente al Este sobre Craig. Base, $ 60 los 75 ds. cds. (v|c.).

Gualeguaychú esquina Bacacay, en Vélez Sársfield, a dos cuadras de avenida Rivadavia, próxima a la estación del F. C. Oeste (eléctrico). Muy buenas dimensiones: 22m. (25v40) de frente al Este por 21m50 (24v82) al Sud. Sup. 473 ms. cds., igual a 630 vs. cds. Base, $ 32 los 75 ds. cds. (v|c.). **Facilidades de pago**: Los compradores podrán pagar el precio de venta mitad al contado y mitad a dos o tres años de plazo, interés 6 o|o anual.

El **domingo 14 de octubre**, a las 14, 14.30, 15 y 15.30 horas, respectivamente, sobre los mismos. Mayores informes: A. C. Taquini y Cía.

Judicial. Galicia esq. Pujol Dos negocios y dos casas.—

Sobre la avenida San Martín, entre las avenidas Gaona y Juan B. Justo, con todos los medios de comunicación. Edificio: Galicia 983: 1 habitación, baño, cocina, patio, 2 piezas chicas en altos y dependencias. Nro. 999: salón negocio esquina, 2 habitaciones, cocina, baño, pieza en altos y dependencias. Pujol 1495: local de negocio, y Nro. 1411, vestíbulo, sala, 4 habitaciones, 1 más en altos, baño, patio, coc. y dependencias. Mide 13m22 (15v26) en su frente a Galicia, 6m. (6v92) en la ochava, 13m23 (15v28) a Pujol, 17m50 (20v20) al NO. y 17m40 (20v10) al NE. Base, $ 24.073,33.

El **jueves 4 de octubre**, a las 15.30 hs., en n|casa, Bmé. Mitre 475. Orden del Sr. Juez Dr. Ravagnan, secretaría del Dr. Bunge Campos, en el juicio sucesorio de don Moyano Dámaso.—A. C. Taquini y Cía. v.30

Carlos Calvo 1837|45, 800 vs. Con edificios, gran frente.—

A sólo metros de Avenida Entre Ríos, situada sobre un barrio comercial e importante que cuenta con todos los medios de comunicación. Dos casas, de construcción antigua, pero que producen buena renta, en terreno que en conjunto mide 14m56 (16v80) de frente y 615 ms. cs. igual a 820 vs. cs. de superficie. Base, $ 60.000, con facilidades.

El **miércoles 17 de octubre** a las 15.30 en n|casa Bmé. Mitre 475. — A. C. Taquini y Cía.

Avda. Boyacá 542. En Flores. Para habitación e industria.—

Entre San Eduardo y Méndez de Andés, a una cuadra de Avenida Avellaneda, próxima a Gaona. Edificio para habitación e industria, con casa de familia y galpón en terreno que mide 8m66 (10 vs.) de frente por 51m96 (60vs.) de fondo. Produce $ 280 de renta mensual, daba $ 420. Base, $ 35.000, con facilidades de pago.

El **miércoles 17 de octubre** a las 15.30 en n|casa. Bmé. Mitre 475. — A. C. Taquini y Cía.

Tagle 2531|37 y Las Heras.

En ubicación de mérito indudable, entre las avenidas Las Heras y Alvear, sobre el bajo jardines de Palermo, próximo a la avenida Pueyrredón. Edificio de altos y bajos, que comprende un local de negocio, una casa alta y dos departamentos, en terreno que mide 8m76 (10 vs. 11) de frente por 30m22 (35vs.) de fondo. Base, $ 45.000, mitad de precio a dos o tres años de plazo.

El **martes 16 de octubre**, a las 15.30 hs., en n|casa, Bmé. Mitre 475.—A. C. Taquini y Cía. 12054 v.30

HOY

En Almagro, de altos y bajos. Bmé. Mitre 4091|93, a plazos.

Entre Francisco A. de Figueroa y Gascón, a cuadra y media de Avenida Medrano, sobre Avenida Díaz Vélez, próxima a la Av. Rivadavia y a la estación del subterráneo, propiedad de altos y bajos, que comprende dos casas habitación independientes. Edificio, casa baja: vestíbulo, sala, dos habitaciones, pieza en altos, baño, patio y cocina. Casa alta: sala, escritorio, vestíbulo, dos habitaciones, baño, patio, cocina y dependencias. Construcción sólida en terreno que mide 9m14 (10v66) de frente por 14m. (16v16) de fondo. Base, $ 33.000, mitad de precio a dos o tres años de plazo, interés 6 o|o anual. Se visita de 15 a 16 horas.

El **miércoles 10 de octubre**, a las 15.30 hs., en n|casa, Bmé. Mitre 475.—A. C. Taquini y Cía.

Judicial. Casa por $ 6000!—

En Villa Devoto, Quevedo 3765, entre Pedro Morán y Lacar, a dos cuadras de Avenida Francisco Beiró, a una de Terrero, en barrio moderno, sobre un centro comercial, que cuenta con numerosos medio de comunicación. Buena casa en terreno que mide, 8m66 (10v.) de frente por 21m53 (24v86) de fondo al N.O., 20m51 (23v68) al S.E. y 8m72 (10v07) de contrafrente. Base, $ 6000.

El **domingo 7 de octubre**, a las 14.30 hs. en la misma. Orden juez doctor Rosas, secretaría del Dr. Viviano, en el juicio sucesorio de Doña Minciardi de Pratico Francisco.—A. C. Taquini y Cía. v.30

En Florida, para industria.—

Avenida Bartolomé Mitre 1931, entre Italia y Esmeralda, frente a una arteria de gran importancia (continuación de Av. del Tejar), con medios de comunicación, próximo a las estaciones Florida y Munro del ferrocarril, amplio galpón y dependencias para vivir en terreno que mide 8m66 (10vs.) de frente por 21m52 (24v84) y 16m59 (19v15) y 9m07 (10v47) de contrafrente. Base, $ 10.096, mitad al contado y mitad a dos o tres años de plazo.

El **domingo 14 de octubre** a las 15 hs., en la misma.—A. C. Taquini y Cía.

Terreno en Vicente López.—

José C. Paz, lindero al No. 2830, entre Juan B. Alberdi y Mariano Pelliza, un amplio terreno ideal para edificar, frente a José C. Paz, camino al Tigre que cuenta con todos los medios de comunicación. Mide 14m74 (17v02) de frente por 28m10 (32v44). Base, $ 20 los 75 ds. cs. (v|c.), mitad de precio en facilidades.

El **domingo 14 de octubre** a las 15 hs., en el mismo.—A. C. Taquini y Cía.

HOY

Tres casas baratas, a plazos. En Flores, Terrada 357|67|71.

Entre Bacacay y Bogotá, a dos cuadras de avenida Rivadavia, a tres de la estación del F. C. Oeste (eléctrico), a una de Nazca e igual distancia de Avellaneda, sobre el centro comercial de Flores. Tres casas para renta o habitación, en terreno de amplias dimensiones. Con facilidades de pago.

Terrada 357: edificio de cuatro habitaciones, baño instalado, habitación de servicio, patio y dependencias. Mide 7m 79 (9 vs.) de frente por 25m12 (29 vs.) de fondo. Base, $ 9.500.

Terrada 367: edificio de cinco habitaciones, vestíbulo, cuarto de baño instalado, cocina y dependencias. Mide: 7m79 (9 vs.) de frente por 25m12 (29 vs.) de fondo. Base, $ 9.500.

Terrada 371: edificio de 4 habitaciones, una más de servicio, baño, patio, cocina y dependencias, en terreno que mide 8m66 (10 vs.) de frente por 34m54 (40 vs.) de fondo. Base $ 11.500.

El **domingo 14 de octubre**, a las 16 horas, en las mismas.—A. C. Taquini y Cía.

En Devoto, moder. casa baja Lacar 4369|71. Sin cartel.—

Entre Segurola y Sanabria, en una ubicación de categoría residencial, dentro del gran barrio, a sólo metros de la estación Devoto, F. C. Pacífico y a dos cuadras de avenida Francisco Beiró. Una espléndida casa baja, lujosa y confortable. Tiene garage, hall, living comedor, sala, escritorio, tres dormitorios, cuarto de baño, office, cocina, lavadero, habitación y dependencias para servicio, jardín y local para depósito o estudio. Construcción moderna, realizada a todo costo, con los mejores materiales. Mide 9m47 (10v95) de frente por 37m30 (43v 07). Se visita de 10 a 17.—A. C. Taquini y Cía. v.30

LAVALLE 1763/65, DE RENTA

SOBRE AVENIDA CALLAO, PLANTA BAJA Y SIETE PISOS, PRODUCE $ 30.000 LIBRES

Base $ 300.000 inc. 100.000 cédulas. El Miérc. 17 Octubre

Judicial. Moderna, de renta. Centenera esq. La Nave 906.

En Caballito, a sólo metros de avenida Pedro Goyena, a 5 cuadras de la plaza Primera Junta y de la estación del subterráneo, a 3 del hermoso parque Chacabuco: Centenera 906|08|10|12 esquina La Nave. Edificio moderno, de renta, que comprende dos casas bajas y dos altas. Las casas bajas tienen cada una: h

ADOLFO BULLRICH y CIA LTDA

2 chacras en Río Negro.— Judicial. En la Isla Chica de Choele-Choel. Establecimiento frutícola con importantes plantaciones y mejoras en las chacras 1 y 7 de la Sec. XIII de la Colonia Choele-Choel. Cada chacra con superficie de 102 hectáreas, tiene casa principal, construcciones para dependencias e importantes plantaciones de frutales en plena producción: manzanos, ciruelos, perales, membrillos, duraznos, est.; montes naturales de sauce colorado y extensiones apreciables alfalfadas. Venta en un block.

BASE $ 80.000 m|n. Pagaderos: 30 o|o al contado; saldo en 5 anualidades; interés 5 o|o anual.

El **martes 16 de octubre,** a las 15, en nlcasa. Av. Alem 1950. Juez Dr. Ravagnan, Secretaría Delleplane. Expdte. No. 27.266, Folio 38, Año 1944. Revisar por Choele-Choel dirigiéndose en la chacra No. 1 al encargado Sr. Serafín Marzialetti. Seña 8 o|o Comisión 2 o|o. Informes y planos en nlcasa.—Adolfo Bullrich y Cía. Ltda. 12430v1o.

21.490 hectáreas en la Pampa, constituídas por el lote 14 y partes de los lotes 7 y 13 de la fracción D, Sección XIX del plano oficial del Territorio Nacional de la Pampa.

SIN BASE.

El **martes 16 de octubre,** a las 15 hs. en nlcasa, Av. Alem 1950 Seña 8 o|o. Comisión 2 o|o.—Adolfo Bullrich y Cía. Ltda. 12292 v.16

JUAN BORACCHIA (h)

DE LA CORPORACION DE REMATADORES

SARMIENTO 412 (Bs. Aires.) SAN MARTIN 3175 (Mar del Plata)

RIVADAVIA Y J. M. MORENO

AMPLIO TERRENO DE 15m84 x 52m10

BASE, $ 55 LOS 75 dec.2. — AL CONTADO

HOY A LAS 17 hs. — **ALLI**

En Caballito. Amplio terreno central, Rosario 545-49, entre José M. Moreno y Pichincha. Lindando con la avenida Rivadavia, Pque. Lezica y entre las estaciones del subterráneo J. M. Moreno y Primera Junta. Para el gran edificio de renta o cualquier plan de edificación. Medidas excepcionales: 15m84 de frente por 49m.95 y 52m.10 de fondo. La edificación no entra en la venta, pues se venderá en block, la demolición. Base, $ 55 los 75 dec.2, o sea la v. c., al contado.

Hoy Dgo. 30 de septiembre, a las 17 hs., allí.—Juan Boracchia (h.). 11461v30

La Paternal. Casa Nicasio Oroño 1858, entre las Avdas. San Martín y Juan B. Justo. A 7 cuadras de la estación La Paternal, 4 habitaciones y dependencias. Terreno de 8m. x 34m. Base, $ 13.500, 1|2 contado y 1|2 a 2 años.

Hoy Dgo. 30 de septiembre, a las 16.30 hs., allí.—Juan Boracchia (h.). 11464v30

En Palermo. Casa Bonpland 2052-56 entre Soler y Nicaragua. Salón 2 habitaciones y dependencias. Terreno sup.: 388m|c.01, o sea 517 v|c. 24. Base, $ 15.500, 1|2 contado y 1|2 a 2 años.

Hoy Dgo. 30 de septiembre, a las 16.30 hs., allí.—Juan Boracchia (h.). 11462 v30

Palermo, Colegiales. Casa Santos Dumont 2634. Al frente sala, hall, 3 habitaciones y comedor. Departamento de 3 habitaciones, dependencias, y 2 piezas en alto. Terreno de 8m.50x35m.80. A 1 cuadra de la Avda. Cabildo al 100. Base $ 22.500, con facilidades.

Hoy Dgo. 30 de septiembre, a las 15.30 hs., allí.—Juan Boracchia (h.). 11465v30

FEDERICO LACROZE Y CABILDO

HOY a las 15 hs. ALLI **HOY**

En Colegiales. Casa Ciudad de La Paz 638, entre Federico Lacroze y Olleros. Ubicación destacada. A una cuadra de Av. Cabildo. Sala, 3 dormitorios, hall, baño, cocina y 2 piezas en alto. Terreno: 8.66x34m64. Base $ 25.000, con facilidades.

Hoy Dgo. 30 de septiembre, a las 15 hs., allí.—Juan Boracchia (h.). 11463 v30

RIZZUOLO Y MEYER

SAN MARTIN 195 34 Def. 7423

HOY UN REGIO CHALET DESOCUPADO Y UN LOTE EN V. BALLESTER BASE: $ 28.000 - A PLAZO

Regio chalet desocupado en V. Ballester, calle América No. 27 o sea a 2 c. est. Pl. Baja: Porch, gar., liv-comedor, vest. off., coc., p. serv., lav., sót. plac. galp., toil., motor eléctr., etc. Pl. Alta: 2 dormit., baño inst., otra habt. más, plac., balcón, etc. S|504,01 m2. (672,01 v2.). Pav. pago. Constr. de 1er. orden. Orient. al NE. BASE, 28.000 pesos, pudiendo quedar hasta $ 20.000 a plazos.

Hoy, a las 16.30 hs., allí.

Un espléndido lote a 1 c. est. Malaver, entre V. Ballester y S. Andrés. Calle Américo No. 340, 11m66 de fte. y 603,54 m2. (804,72 v2.) Base, $ 6 los 75 dec. c. (v2.), a plazos.

Hoy, a las 16 hs., allí.

COMPRADORES SON TODOS; PERO COMPRADORES INTELIGENTES, SOLAMENTE LOS QUE COMPRAN

UBICACION

SEA VD. UNO DE ELLOS, ADQUIRIENDO UNO DE LOS

24 EXCEPCIONALES LOTES

FRENTE MISMO LA ESTACION

MALAVER

Y

UN GRAN LOCAL

apto para depósito, club social, taller, bar, etc.

EL DGO. 7 DE OCTUBRE

Entre las import. localid. de S. Andrés y V. Ballester y frente mismo la est. Malaver, calles Florida, A. Alvarez y J. V. González. De 256,48 a 498,27 v2. y con un frente mínimo de 10 mts. (11,54 v.). A 1 c. calle Córdoba, a igual dist. de América, a 1 paso de Bolivia con colect. 1, 4, 8 y 143. Omnibus cd. a pocas cuadr. Lotes ideales para la casa propia, para renta, para neg., lucr. por su inmej. ubic. El local se adapta para taller, depós. lugar de esparc. para empl. y obr., etc. Consta de 560 m2 de edif. y s|1414 v2 con opción a 4000 v2 más. BASE, $ 5 los 75 dec. cuadr. (v2.), los terr. y $ 30.000 el local. Unicamente el 25 o|o al cont. el saldo en ocho cuot. semestr. con 6 o|o de int. anual.

El **domingo 7 de octubre,** a las 15.30 hs., en los mismos. Seña $ o|o. Comisión 2 o|o. Pl. e inf.: San Martín 195-34 Def. 7428 o V. Ballester, Alvear 49, U. T. V. Ball. 0474.—Rizzuolo y Meyer. 50377v.30

JORGE A. KERN

De la Corporación de Rematadores

FLORIDA 259 U. T. (33) 7103

ESQUINA — 30 vs. de Frente

HOY

Palermo. Bonpland 2108 y Soler, a 3 c. Av. S. Fé, próx. subte. Casa de zaguán, 4 hab., baño, cocinas, w. c. y patio. Sup. 209 v|c. Base, $ 14.900 incl. $ 4475 céd.

Hoy 30 sept., a las 17 hs. Allí. 50433 v.30

M. del Plata, Ate. Brown 1550, alq. casa gde. 9 amb., 3 baños, p. hotel o pens. de lujo. $ 7.000 p. año. 31-7116. v30

M. del Palta loma S. Maris alq. chalet amueb. de oct. a mayo; 35-0858

Playas Uruguayas

BALNEARIO Atlántida, Chalet de lujo, recién terminado, Lujosamente amueblado por expertos proveedistas, living, comedor, 4 dormit., 2 cuartos de servicio. Garage. Informes, 34-4728.

67|A—Hoteles y Pensiones en Pueblos de Veraneo y Playas OFRECIDOS — 0,70 LA LINEA

HABIT. bien amuebl. calle o int., pensión Ira.; Parera 92 (Av. Quintana al 100).

MORON, F. C. O., Ortiz de Rozas 1349. U. T. 659-1039, quinta San Pedro, pens. fliar 1a., parque, régim. de comida.

PALOMAR, Hotel "Chalet Suizo", descanso ideal p. week-end o residir, gr. parque, caball., régim. comida; 658-1247. mo-67|Av2

Córdoba

CASITAS p. recién casados, c. baño, gran parque, comida excel. ofr. Pensión Alpina, Capilla del Monte, S. de Córdoba. Informa, y fotos, Esmeralda 933, Flambr. 31-5611. mo-67|Av2|69

RIO Ceballos, Hostería Suiza. Habig. Lugar precioso, excel. comida fliar. $ 4.50. mo-67|Av30

VALLE Hermoso. Select Hotel. Pensión compl., c. baño part. caliente, $ 5. v30

67|B—Salas y Piezas en Pueb. de Campo y Veraneo OFRECIDOS — 0,50 LA LINEA

FLORIDA, sala s|mueb, c|pens. a matr. dist.; llamar 741-2407. mo-67|B

MARTINEZ, a caball. dist. ún|ing. 1 ó 2 hab. gdes. s|mueb. en chalet, 2 c. estac., gr. jardín, gran calidad, teléf., casa flia. Inf. 742-0760

MARTINEZ, sala c|pens., casa flia., 2 cel. estac., a pers. seria, alq. 76-4258

OLIVOS, en chalet con jardín, pieza confortable, pens. Ia.; 741-2674. v1

OLIVOS, Tucumán 2280, 3 c. estac. Mitre, 2 hab., con o sin 1|2 pensión.

SAN Isidro, C. Parque Aguirre. Se alq. gran hab. bien amueb., c. chimenea, teléf., ag. cal., gran jardín, 2 1|2 c. estac. C. con excel. pens.; Eduardo Costa 118.

VTE López, dormit. con salita, alq. a matrim., o caball. dist., sin pens., en chalet moderno, vista río, aire, sol, terraza, c|s. garage. T. 741-6042. mo-67|Bv1

VTE López, sala amueb., con pens., a matr., único pens., 2 c. est. Ramón Melgar 842. mo-67|Bv1

VTE. López alq. pza. amueb. 4 c. est.; Monasterio 852. U. T. 741-6967.

69—Casas de Pens. y Hoteles OFRECIDOS — 0,70 LA LINEA

BARRANCAS HOTEL

3 DE FEBRERO 2121 — U. T. 76-2914

A 100 mts. de estación Belgrano C y 20 mts. de la hermosa barranca, edificio nuevo, habit. moder., con baños privados, teléf., placard, etc., servicio de hotel y restaurante de 1er. orden, agua caliente y calefacción en abundancia. bo-69v1

V. P. CACURI

DE LA CORPORACION DE REMATADORES

Casa fundada en 1910 — Unicas oficinas: RIVADAVIA 875 — U. T. (33) 5597, 5598, otras líneas y 10 internos

ADROGUE - HOY

Adrogué (F.C.S.). A 5 cuadras a la derecha de la estación. Calle Avellaneda 390 y J. de la Peña. Zona residencial. Chalet californiano: Verja, jardín, porch, living-comedor con estufa, tres dormitorios, dep., garage. Construcción de calidad. Detalles de confort. En 13x26 por 33v41. Desocupado. Base, pesos 22.500. Remate:

Hoy domingo 30 de septiembre, a las 15 allí.—V. P. Cacuri. 12466 v.30

LOCALES POCO DINERO HOY

Gral. Artigas 1319-21, entre Galicia y Tres Arroyos, a 1 cuadra de Av. J. B. Justo y 2 cuadras de Gaona. Dos locales de negocio cada uno, con 3 y 2 habitaciones baño, cocina. Medidas: 11m13 (12v90) por 22m30 (25v75). Renta $ 2.760 por año. Base, $ 27.500, menos 13.000 cédulas y otras facilidades. Remate:

Hoy domingo 30 de septiembre, a las 17 hs. allí.—V. P. Cacuri. 12467 v.30

Av. Juan B. Justo 1380. Frente también a Godoy Cruz 1286. Dos casas en bloque. Próximas a Córdoba. Miden 14v49 frente J. B. Justo, 12v83 frente Godoy Cruz, 18,55 y 25,98 costados. Superf. 304 v|c. J. B. Justo 1380: 2 piezas y dependencia. Godoy Cruz 1286: Buena casa, tres piezas, pieza chica y dependencias. Base, $ 18.000 a plazos. Remate:

Domingo 14 de octubre, a las 17, allí. —V. P. Cacuri. 12476 v.30

Palermo. — Muy bien ubicada, Próxima Santa Fe. Est. Pacífico, subterráneo. Buena casa, habitar y renta. Carranza 1941-43. Local, tres piezas, comedor, pieza chica, cocina, baño inst., w. c., espacio libre al fondo para edificar tres departamentos. Tranvía 34 y 15 a media cuadra. Afirmado pago. Mide 10x20. Base, $ 20.000. Plazos. Remate:

Domingo 7 octubre, a las 17.30, allí. —V. P. Cacuri. 12470 v.30

Para renta. Para Industria. Edificio de solidez excepcional, Rivadavia, subterráneo "Río de Janeiro". Parque Lezica. RIO DE JANEIRO 235-37-39. A todo costo. Local, amplio subsuelo para industria, más de 1200 metros superficie, en ordenanza. SIETE DEPARTAMENTOS tres y cuatro habitaciones, hall, lavadero, terrazas. RENTA MENSUAL $ 1146,96. NO HAY CONTRATOS. En 12x32. BASE, $ 140.000. A descontar $ 95.000 cédulas. Remate:

Lunes 15 de octubre, a las 15, en Rivadavia 875.—V. P. Cacuri. 12478 v.30

Desocupada. En Liniers. Sobre J. B. Alberdi y Murguiondo. MUY BARATO! MANUEL ARTIGAS 6382. Casa de 8 habitaciones, depend. Medidas 8m66 por 43m30 (10 por 50 varas). Adcorpus. Afirmado pago. (Desocupada). Base, $ 8500. Remate:

Domingo 7 de octubre, a las 16, allí. —V. P. Cacuri. 12471 v.30

NOTABLE ESQUINA. CENTRICA CON CEDULAS. BUEN NEGOCIO!

12474 v.30

Central. Con cédulas. Espléndida esquina. A una de Entre Ríos y Belgrano. Pozos 511 y Venezuela 1902-12-20-24. No se construye mejor. Solidez insuperable. Planta baja: esquina local, sótano, vidrieras, dos salas, dep. Tres pisos altos: primer piso: lujosa casa y seis casas más, distribuídas en cuatro plantas. Ascensor. Carpintería roble cedro, baños instal., cocinas gas, calefones, parquets. Afirmados pagados. Superficie 336.24 v|c., con casi 40 vs. de frente! Renta $ 1886,80 mensual, s|decreto. Al año $ 15.561,60. Gastos anuales $ 3004. Renta neta $ 12.557,60. Base, $ 120.000, menos 66.050 cédulas. Visitar de 14 a 17. Remate:

Lunes 8 de octubre, a las 15, en Rivadavia 875.—V. P. Cacuri. 12475 v.8

Judicial. 13.000 hects. en San Luis

v.30

En San Luis. Judicial. Establecimiento "El Socorro". 13.049 hectáreas, cruzado por la línea del F. C. P. y estaciones "El Cazador" y "La Seña", en los límites del campo —especial para ganadería y con unas 9.000 has. de monte que, explotado para leña, representa una verdadera riqueza—, alambrados, varios puestos, pozos y represas, entrega libre. Base $ 16 la hectárea, o sea el 80 o|o de la valuación fiscal. Juez Dr. José A. Meza. Sec. del Dr. Livingston, por división de condominio. Remate:

Lunes 8 de octubre, a las 15, en Rivadavia 875.—V. P. Cacuri. 11471 v. 8

EL GRAN NEGOCIO DEL MOMENTO!

MAÑANA

20 x 55. Las Heras 2032 y 2046. Dos casas contiguas. Planta baja. Una es amplia, solidez excepcional, detalles lujo. Entre Callao y Pueyrredón. Orientadas al norte. En bloque. Base, $ 168.000. Facilidades. Notable para construcción monumental. Mide: 10x30 y 10x59 10. No hay contratos. Remate:

Mañana lunes 1o. de octubre, a las 15, en Rivadavia 875.—V. P. Cacuri. 11467v1

Mar del Plata. Barrio Parque "Santa Rita", Próximo a la avenida Cin. cuentenario y Capilla de N. Sra. del Huerto. DIEZ Y SEIS LOTES, Superficies 313 a 469 v|c. Frente calles: Neuquén, El Cano y 12 de Octubre. Base, $ 2,50 vara cuadrada, sólo 25 o|o contado. Sin afirmados. Remate:

Lunes 15 de octubre, a las 15, en Rivadavia 875.—V. P. Cacuri. 12477 v.30

Victoria 4055-57, a una Rivadavia. Entre las estaciones Medrano y Río de Janeiro del subterráneo. Altos y bajos. Dos buenas casas. Construcción muy sólida, 9,81x30. Afirmado pago. Renta anual, $ 3024, sin contrato. Base, $ 30.000 a plazos. Remate:

Lunes 8 de octubre, a las 15, en Rivadavia 875.—V. P. Cacuri. 12472 v.30

DOS ESPLENDIDAS CASAS CENTRO NORTE

MAÑANA

Altos y bajos. Centro Norte, residencial. Al lado Las Heras. Dos casas amplias de excelente construcción y buenos detalles. José E. Uriburu 1071-75. Sin contratos. 10 x 38. Base, $ 85.000. Contado o plazos. Remate:

Mañana lunes 1o. de octubre, a las 15, en Rivadavia 875.—V. P. Cacuri. 11469v1

CENTRO Estación Colegiales Mañana

Colegiales, A una de estación. Próxima a Cabildo y una de Federico Lacroze. OLLEROS 2830 y Cramer. Muy buena casa en 10x50, jardín, 5 dormit., comedor, baño, cocina, despensa, int. gas dos piezas altos. Otro baño y w|c. lavadero. Afirmado pago. Base, $ 22.000. Plazos. Remate:

Mañana lunes 1o. de octubre, a las 15, en Rivadavia 875.—V. P. Cacuri. 12468 v.30

Mañana. Lea:

16x70. Defensa 1444|52, al lado mismo del Parque Lezama. Altos y bajos. Dos locales, dos casas y ocho departamentos. Renta anual $ 8.130 al año. Sin contratos. Antiguo. Hay plano aprobado, derechos pagos ($ 6500) para edificar 25 departamentos. Se entrega gratis. Total 1789 v|c. Base, $ 95.000. A plazos. Remate:

Mañana lunes 1o. de octubre, a las 15, en Rivadavia 875.—V. P. Cacuri. 11468v1

En 17.50 x 70. Base $ 140.000, menos 110.000 cédulas. Central

MAÑANA

Base, pesos 140.000 menos 110.000 cédulas. 17.50 x 70. CARLOS CALVO 377-79-83-91 y Tacuarí. Un gran negocio! Dos petit hoteles y 10 departamentos en dos pisos. Construcción de calidad. Ubicación y medidas notables. Renta anual con alquileres muy reducidos $ 14.673 al año. Sin contratos. Preparada para otro piso más. Visítese. Remate:

Mañana lunes 1o. de octubre, a las 15, en Rivadavia 875.—V. P. Cacuri. 11470v1

Palermo. Barata! Avenida Luis Ma. Campos altura 300. ARCE 351 y Arévalo. A dos minutos subterráneo est. Pacífico (Santa Fe). Muy buena casa. En 10x42. Jardín. Verja. Cuatro habit., baño inst., cocina c. econ. Galería, patio, jardín. Afirmado pago. Base, pesos 13.666,66. Toda a plazos. Remate:

Dgo, 7 de octubre, a las 18, allí.—V. P. Cacuri. 12469 v.30

Espléndida esquina al norte. Próxima Santa Fe y Pueyrredón. Beruti 2791-99 y Laprida 1609-21. 18v47 s|. Laprida. 24v60 s|Beruti, contrafrente 15v01. Buen edificio. Renta anual $ 5040 sin contratos. Afirmados pagos. Base, $ 65.000. A plazos. Remate:

Lunes 15 de octubre, a las 15, en Rivadavia 875.—V. P. Cacuri. 12479 v.30

Avenidas Triunvirato, Alvarez Thomas y Donato Alvarez. PAMPA No. 4415-17 y Lugones. VILLA URQUIZA. Buena casa con garage. Sala, hall, cinco habitaciones, jardín, patio, baño instal., cocina, dos piezas servicio, dep., frutales. Buena carpintería. Entrega desocupada. En 10x50. A plazos. Base, $ 20.000. Remate:

Lunes 8 de octubre, a las 15, en Rivadavia 875.—V. P. Cacuri. 12473 v.30

PEÑA y CIA

SAN MARTIN 232 — U. T. 33 - 7698 — BUENOS AIRES

FRACCIONES SELECCIONADAS POR EL Sr. ARTURO P. BOOTE, PARA SU SUBDIVISION

LOMAS DE LORETO EN GARIN

70 QUINTAS A 5 AÑOS DE PLAZO - BASE $ 0.30 los 75 d.c.

SOBRE LA RUTA 9 AFIRMADA ALTURA KIL. 38 Y CAMINOS INTERIORES MEJORADOS

EL DOMINGO 14 DE OCTUBRE

"SANTA RITA" EN ESCOBAR

67 CHACRITAS - 1 CHALET y 1 CASA A 9 AÑOS DE PLAZO - BASE $ 0.20 y 0.40 LOS 75 d.c.

FRENTE A LA RUTA 9 AFIRMADA, ALTURA KIL. 56 Y CAMINOS INTERIORES MEJORADOS

EL DOMINGO 21 DE OCTUBRE

NUEVO PARQUE PERO EN DEL VISO

350 QUINTAS EN 120 MESES - BASE $ 5.- m/n. POR MES

FRENTE A LA RUTA 8 ALTURA KIL. 43 PAVIMENTADA Y CAMINOS INTERIORES MEJORADOS

EL DOMINGO 28 DE OCTUBRE

12341 v. 30

PEÑA y Cía

J. L. GROSSO

EN EL CORAZÓN DE **HAEDO**

BARRIO PARQUE

"Dr. Luis Güemes"

125 REGIOS LOTES

Muy próximos a la Est. y Avenida Rivadavia

Calles Directorio, Fraternidad, Orden, Armonía, Maipú y otras

Pavimentos, luz eléctrica, aguas corrientes

BASE $ 4.— los 75 dms.2 (v.c.)

A LARGOS PLAZOS

En Haedo. 125 lotes. Yendo de la Capital hacia el Oeste, ya sea por el F. C. O., ya sea en pullman o en auto por la Av. Rivadavia, pasando Ramos Mejía, antes de llegar a la Est. Haedo ,mirando hacia la derecha, observará Vd. lector, una gran fracción de tierra disponible, que se destaca dentro del macizo de edificación que la circunda, esa hermosa extención de terrenos es el Barrio Parque "Dr. Luis Güemes". En su parte más próxima a la Est. Haedo y en las calles Directorio, Fraternidad, Orden, Armonía, Maipú y otras, están situados los 125 regios lotes que liquidaré sobre la base de $ 4 los 75 dcm2. (v|c.) a largos plazos. Son ideales para residencias de todo el año, casas de renta, departamentos, etc. Disponen de pavimento, aguas corrientes, luz eléctrica.

El **domingo 4 de noviembre,** a las 14.30 hs., en los mismos. Planos e informes en mis oficinas, San Martín 113, Cap 33-9779 y Av. Rivadavia 14208, Ramos Mejía, J. L. Grosso. 12384 v.30

A 4 CUADRAS DE LA ESTACION

Y PROXIMOS A LAS GRANDES QUINTAS DEL LUGAR

CALLES ARANA, RETA, 6 DE SEPTIEMBRE Y GENERAL ALVEAR

BASE $ 5 POR MES CADA LOTE, EN 120 MESES

Monte Grande. 37 lotes en esa espléndida localidad del Sur, que se destaca por la extraordinaria vegetación de sus grandes quintas, allí a 4 cuadras de la Est. y lindando con hermosas residencias, dando frente a las calles Arana, Reta, 6 de Septiembre y General Alvear, están situados los 37 lotes que liquidaré sobre la base, de $ 5 por mes el lote a 120 meses sin interés. El Aéropuerto en construcción beneficiará extraordinariamente a Monte Grande, pues la super carretera acortará enormemente el trayecto entre esa localidad y la Cap. Federal.

El **domingo 21 de octubre,** a las 15 hs., en los mismos. Planos e informes en mis oficinas, San Martín 113, Cap. 33-9779.—J. L. Grosso. 12386 v.30

Continuación de la página 7

MARTINEZ: Eduardo Costa 2582. Quinta 30.000 v|c., amueblada, muchas comodidades. Alquílase 1o. Dicbre. a 31 marzo. Puede visitarse y tratar sábado y domingo, desde las 10 hs. mo-67v30

MARTINEZ, alq. regia quinta, cerca río, por temporada; 742-2979.

MARTINEZ, F. C. C. A. A estrenar, lo-cal p. neg. y dep. fam. Alvear 57. v30

OLIVOS, estación Bmé. Mitre. Moderno, piso alto, todo confort, 2 dorm., liv.-com., 2 terrazas, com. diario, sjas. Marcelino Ugarte 1880; T. Olivos 4294. v30

OLIVOS, chalet amuebl. alq., hall, liv., com., 3 dormit., depend., gge. jard., cerca estac.; U. T. 741 Olivos 3749 v1

OLIVOS, 2 c. est. Mitre, casa, liv.-com., 2 dorm., pza. y baño serv., terr.; Entre Ríos 1417. Tr. Adm. Hoevel.

OLIVOS, Tucumán 2215-17, chalet 3 dormit., liv.-comed., depend., gge., alq. Adm. Prop., San Martín 137.

PUNTA Chica, Miguens 3148. Barrio parque Ibáñez. Con frente al río y sobre la barranca. Chalet lujosamente amuebl. Recep., 4 dorm., 2 baños, dep., gge. Alquiler $ 650 mens. Visítese. Tratar: Caviglia, Florida 229. mo-67v30

RAMOS Mejía, calle Chacabuco esq. Necochea: living, un dormitorio, comedor, dependencias, agua caliente, garage, jardín, teléfono, $ 200. Tratar de 10 a 12 y de 14 a 17 horas. mo-67v30

SAN Isidro, alq. gran quinta sobre barranca, 10 hab, principales, 2 baños, 4 secundarias. 2 baños, dep. servicio, amplio garage, gran jardín, quintero paso, 2 cuadras est. R. Primera Junta 637. Inf. 31-3782. mo-67v30

SAN Isidro, sobre barr., gr. chalet luj. am., 4 dorm., 2 baños, gr. parque, alquílase por 2 a 3 m. a partir 19 enero. 42-8371, de 8 a 12 y de 19 a 22. v30

SAN Martín de los Andes, alquilo chalet dos dorm., com., liv., am. vaj. y enseres, por temporada T. 72-5536, de 10 a 12. mo-67v1

S. Isidro, B. Parque, 3 cuad. estac., por temp., chalet amuebl., amplia recep., 4 dorm., dep. lindo jardín. 742-1580. v30

SAN Isidro, alq. chalet amuebl., todo confort, por tempor. o año, jardín, 3 dormit. y dep.; U. T. 743-1192. v2

TIGRE, se alquila chalet amueb., calle Pirovano 2, inf. 44-7222. to-67

Córdoba

CHALET, sierras, alq. temporada o año, sobre vertiente y río, con o sin muebles. Inf., Juan B. Justo 1585. Florida.

CORDOBA, Yacanto, se alq. chalet amuebl., pil. nat., luz etc.; U. T. 203-0054. mo-67v30

LA Falda, alq. chalet amuebl., parque. Informes, 47-7241. mo-67v30

VICTORIA HOTEL

Recién construído e instalado nuevo en lo mejor de las Sierras. Aproveche y tonifíquese. Cocina de 1er. orden. HUERTA GRANDE, CORDOBA. mo-67

Playas Argentinas

4 LQUILO, bien ubicada, regia casa amueblada, en Mar del Plata. Gdes. comodidades. Temporada $ 6.500; Rivadavia 1171, p. 8o. A. U. T. 37-2703.

ALQUILO chalet en Mar del Plata, Córdoba 2554, 5 dorm., 3 cuartos de baño, garage, depend. serv. y jardín, por temporada; Juncal 1001, Bs. As. v30

M. del Plata, alq. chalet 3 dorm., comed., baño, coc., gge., glorieta, jardín. tsa., 2 hab. servicio $ c. Luro, 2 c. Independencia, temp.; U. T. 71-1991.

M. del Plata, 2 c. mar, alq. temp., desde 15 Dicbre., a estrenar, chalet luj. am., liv., com., 4 dorm., gge., p. serv., c. eléctr. a c., t. com.; T. 243-1055.

M. del Plata, Loma Divino Rostro. Quintana 1683, espléndi. chalet am., 4 dor., 2 b., friz., teléf., parque. T. T. 742-1039. to-67v30

MAR del Plata, 2 c. mar, dpto. luj. am. 2 hab., liv., etc., temp. $ 1700. Ols. gge. 63-7701. mo-67v30

MANSION SAN MARTIN

A 1|2 c. plaza, habit. con pens. en casa residenc. T. 31-6903, Basavilbaso 1260. v3

OLIVOS, chalet 6 c. Mitre, piso b. indep., 3 h. liv-com., supergás, ag. cal., jard. teléf., depend., a pers. may. $ 180. J. B. Alberdi 1844, U. T. 741-2941

PALMA HOTEL

PIEDRAS 645. CON 50 DEPTOS.

Habitaciones con baños privados, confort moderno, cocina familiar. to-69v3

70—Pensión en Familia PEDIDOS — 0,60 LA LINEA

SRTA. busca pensión familiar, barrio norte; 42-7871, 9 a 16 horas. mp-70

OFRECIDOS — 0,60 LA LINEA

A $ 54 almuerzo y cena familiar, cocina fina; 37-2149; Callao 253. v30

ALMUERZO y cena de 1a. en casa de familia; T. 46-9373. mo-70v30

A pers. disting. doy almuerzo o cena; Callao 86, 6o. derecha. to-70v30

CASA nueva, mando viandas a domic., comida Ira., pr. mód.; 42-4104. v2

DOY almuerzo o cena en flia., comida Ia., a pers. dist. Sta. Fe 1713, 4o. v30

DOY media pensión en casa de familia, 25 de Mayo 611, 59, 2; 31-0530. v30

MANDO viandas a flia. disting., comida inmejorable; 72-5723. ao-70v30

71—Piezas sin Mueb. sin Pens. PEDIDOS — 0,30 LA LINEA

BUSCO pieza, matrim. solo, barrio Abasto; 72-5723 ap-71

BUSCO 2 ó 3 piezas sin. y dep., hasta Belgrano. Maury, teléf. 73-6884. v1

CABALLERO busca habitac. independiente, sin muebles; Cas. Correo 1665 mp-71v1

MATRIM. solo busca habit. con cocina en casa seria. T. 73-2188. v30

SEC. habitac. matr. solo, c|c. h., $ 50, empleados, r. Once o Almagro; 45-8586 mp-71

PIECITA s|mueb. busca hombre solo cerca Pueyrredón-Las Heras; 42-2786

OFRECIDOS — 0,30 LA LINEA

LQ. 1 pza., para hombre solo, de 10 a 12 solam.: Belgrano 1572. Ver portero. mo-71

EN depto. mod. alq. 2 hab., único, todo confort, 1 cdra. est. Villa Pueyrredón; Gral. Artigas 5219, depto. 4.

HERMOSA habitac. para señor respetable. Cerrito 278, 1er. piso. mo-71

PIEZA bien am. a Sr. solo, ún. ing., 1 c. Cabildo, 2 est. Núñez. Obligado 3361, 1er. p. F mo-73v30

PIEZA amueblada, ventana, a Sr. serio, Callao 86, p. 6º izquierda. mo-73v3

PIEZA bien am., indep., agua caliente central; Paraná 767, 3o., 5. to-73v1

PIEZA regia, amuebl., s|p., a Sra. o Srta. sola. 44-6249. mo-73v30

REGIA pieza am., t. conf., a Sr. dist.; Perú 457, 1o. piso, depto. D. v1

RADIO Palermo, alq. habit. a caball. distinguido; T. 38-2232. to-73v2

REGIA hab. am., indep., a cab., único ing., $ 110; T. 35-6459. to-73

SE alq. habit. amueb., p. caball. listo, 25-3453. mo-73v30

74—Piezas Amueb. con Pens. PEDIDOS — 0,50 LA LINEA

MATRIM. busca habit. am. y pensión, ún|ing., confort, r|Callao y Corrientes; T. 28-8531. mp-74v30

SRTA. busca pieza c. pens., b. cal. Lamar desp. de las 14 hs.; T. 63-8848.

OFRECIDOS — 0,50 LA LINEA

ALQ. a matr. o 2 pers. jóvenes, hab. c|s. muebles, con pensión, casa flia., confort; T. 47-7206. to-74v30

ALQ. habitac., gr. comodidades, ventana, teléf., a matrim. o 1 ó 2 cab., con pens.; Defensa 1257, 1o. derecha.

ALQ. piecita amueb. c. pensión, a persona sola. todas comod., radio Junín y Charcas. 41-7922. to-74v30

ALQ. matr. solo conf. hab., cal., ag. c., c. 1|2 pens. la. Viamonte 818, 1o. A.

AMPLIA hab. b|am. casa flia., c|pens. a matr. Av. Vértiz 1548, Belgr. C.

ALQ. pieza am., c. pens., 1-2 cab. Beruti 4655, depto. 2. 72-5721. v30

ALQ. habit. am., ag. cal. centr., t|com., c|pens. Paraguay 1009, p. 3o. D.

ALQ. pieza am. a matrim. disting., con pens.; Uruguay 959, 4o., izq. v30

ALQ. pieza am., con pens., a 2 pers., t. confort; 11 de Septiembre 2143. v1

ALQ. pieza am., pens., matr., ag. cal. centr., tel Paraguay 1009, 1º izq. v1

ALQ. piecita o pieza amuebl., con pensión; Alsina 492, 1o. C. mo-74

ALQ. hab. am. 2 cab., pensión completa. Esmeralda 1238, 1o. A. v1

BELGR. alq. hab. para matrim., c|s. muebles y pensión; T. 73-7172. v30

BELGR. Arcos 2178 se alq. habitación amueb. con pensión. bo-74v30

EN casa con todo confort se alq. pieza amueblada, con pensión. Ciudad de La Paz 1565. bo-74v1

EN depto. mod., radio Libertad y Junc al. alquila flia. habit. amuebl., 1|2 pens., 2 Srtas. o matrim.; 41-4840. v1

EN depto. alq. piecita chica, amb., c. pens., $ 90, 3 cuadras de S. Fe y Pueyrredón y 1 de Córdoba; 41-8775.

EN espléndida mansión familia alquila hab. amueb. c|pens., para 1 ó 2 pers. Estomba 2696, fte. est. Coghlan. v3

FLIA. alq. hab. amueb. c|pens., 2 caballeros. L. N. Alem 431, 2o., dto. D

HABIT. amuebl., con pens., matrim. ó 2 pers.; Avda. de Mayo 1430, 3o. p.

PIEZAS amuebladas con o sin pensión, a 1 cuadra del subte. y Plaza Italia, Güemes 4419. mo-74

PALERMO, alq. hab. amuebl. c. pens., cerca subte.; Paraguay 4669. v1

SE alq. pieza am., con pens., para dos personas, hay tel., Córdoba 2554, 1o. to-74v1

75—Piezas Am. con o sin Pens. OFRECIDOS — 0,50 LA LINEA

ALQ. a Sra. habit. bien amuebl., c. o sin pensión fliar.; Venancio Flores 4337, a 1 cdra. de Rivadavia. mo-75

PIEZA amueblada c|s. pensión, señora o señorita. T. 44-5775. mo-75

76—Salas sin Mueb. sin Pens. PEDIDOS — 0,40 LA LINEA

SALITA s. mueb. busca hombre solo, rad. Pueyrredón-Las Heras; 42-2786

OFRECIDOS — 0,40 LA LINEA

REGIA sala a 2 may., apta p. escritorio comerc. y consult., Congreso 2361

SALA, hall, tel. depend., sin cocina, para 1 pers. dist., refer.; 54-0229. v30

77—Salas sin Mueb. con Pens. OFRECIDOS — 0,40 LA LINEA

FLORES, Yerbal 2592. Amplia sala, 2 habit. contig., fte. est., 1 cdra. plaza, 1 Rivadavia, s|muebles, c|pensión.

SALA sin muebles, con o sin pensión; Pueyrredón 1847. to-77v1

78—Salas Amueblad. sin Pens. PEDIDOS — 0,40 LA LINEA

BUSCO sala o hab. reg. am., en depto. mod., Once a Congr., Silva, Rivadavia 2516, 4o. bajo. mo-78v30

BUSCAN salita am., 2 Srtas. empleadas, en flia., radio centro, $ 60 a 65. 42-2809. ap-78v30

DOS hermanas buscan salita o pza. c. o s|mueb., ún|ng., c|tel.; 38-6158. v30

EN depto. mod., alq. sala amueb., con pensión, todo confort, a matrimonio solo distinguido; Paunpa 2193. v1

BELGRANO, sala y salita amb., c|s. pens., gge.; 11 de Septiembre 1407, 76-2816.

BELGR., sala y salita bien amuebl., pensión, todo conf. Vidal 2127. v1

GIMENEZ ZAPIOLA Y CIA

AGENCIA MAR DEL PLATA: CORDOBA 1621 - Tel. 2965

BUENOS AIRES: FLORIDA 239

DE LA CORPORACION DE REMATADORES

A PLAZOS - Centrales de Gran Renta

JUNCAL 1980/82:
GRAN RENTA — $ 28.236 AÑO — LOCAL Y 18 DEPARTS. Base $ 180.000.—

MAIPU 849/53:
EN PLENO CENTRO — HABITACION Y RENTA . . . . . „ „ 100.000.—

HUMBERTO Iº 2366:
RENTA $ 6.037,20 AL AÑO . . . . . „ „ 45.000.—

En pleno centro. Hab. y renta. Maipú 849|53.—

Mide: 7m52 (en realidad tiene 7m90) por 20m30. Ad-corpus. Bajos: amplio local con sótano, 3 hab., coc., w. c., patio. Altos: amplia casa: vest., sala, antesala, escrit., comd., 5 hab., 2 baños, w. c., pasajes. Azotea: 3 piezas, cocina. Terraza toda la casa. Const. sólida, tirantería hierro, etc. Base, $ 100.000. Toda en hipt. a 5|bre. 1946, 5 1|2 o|o interés. No reconoce contratos.

El **lunes 8 octubre,** a las 16, en su|hall. 8 o|o seña, 2 o|o com.—Giménez Zapiola y Cía., Florida 239. 12255 v.8

S|Callao y Santa Fe. Moderna. Gran renta, $ 28.236

al año. Juncal 1980|82 e|Ayacucho y Río Bamba. Bajos: local con dep.; 3 pisos con 17 deptos., 2 por piso. Depend. en subsuelo. Azotea 5 hab. y dep. Jardín interior. c|depto. gran living, dressoir, bar con estantes caoba, amplio dormitorio, plac., baño, cocina, antecocina. Heladera eléctrica, toilets con espejos y mesitas cristal. Palier. Const. excelente. Gran confort. Agua cal., calefac., y helad. centrales. Incinerador. Chimeneas. Base, $ 180.000. A plazos.

El **lunes 8 octubre,** a las 16, en su|hall. 8 o|o seña, 2 o|o com.—Giménez Zapiola y Cía., Florida 239. 12256 v.8

Renta al año $ 6037,20. Humberto Io. 2366.—

E|Pichincha y Matheu. 1 cuadra Av. San Juan con subte. 8m66 por 41m94 y 41m54. Ad-corpus, 2 plantas, con 8 amplios deptos., c|u. 3 hab., baño, coc., y dep. Const. buena. Base, $ 45.000. A plazos.

El **lunes 8 octubre,** a las 16, en su|hall. 8 o|o seña, 2 o|o com.—Giménez Zapiola y Cía., Florida 239. 12254 v.8

En SALTA - Departamento ORAN - Campo CARAGUATA

Tierras de porvenir, aptas para cultivo. Bosques vírgenes de maderas duras: quebracho, guayacán, palo santo, etc. — Agua en la zona a 20|25 metros de profundidad.

SUPERFICIE: 44.249 Hectáreas - 94 ás. - 15 cs. — SIN BASE

En Salta, campo Caraguata. 44.249 Has. Depto. Orán. A 36 km. estación Tartagal. Linda con Río Itiyuro. Tierras de porvenir. Aptas para cultivo. Bosques vírgenes de maderas duras: quebracho, guayacán, palo santo, etc. Agua en la zona a 20|25 ms. profundidad. Cruzado por camino Tartagal y Rivadavia. Sup.: 44.249 has. 94 ás. 15 cs. con deslinde y mensura aprobados. SIN BASE.

El **lunes 15 octubre,** a las 16, en su|hall. Datos: en Tartagal Sr. Gregorio Tobar; en Salta Sr. Abel Ortiz. España 747, y en nuestras oficinas, 8 o|o seña. 2 o|o com.—Giménez Zapiola y Cía., Florida 239. 12253 v.15

SOBRE Av. ALVEAR y JARDINES PALERMO

Petit hotel, gran confort. Se entrega desocupado

DARREGUEIRA 2808 esquina CERVIÑO 4405

BASE $ 60.000,— CON CEDULAS O PLAZOS

Petit hotel. S|. Av. Alvear y

frente plaza Seeber. Darregueira 2808 esq. Cerviño 4405, 13m. s|Darregueira, 4m98 s|Cerviño, 6m. ochava: 19m30 y 11m. 88 cont. Sup.: 174,41 m|c. Ad-Corpus. Bajos: recepción, hall, sala, escrt., comd., toilet, escalera interior, ent. serv. Altos: 5 dormt., 2 hab., 2 baños, toilet, terraza. Gran habitación-atelier, pieza, baño, lav. cub., terraza. Subsuelo: vestb., 3 hab., coc., 2 piezas, baño. Const. excelente. Calef. central. Ambientes, gran confort. Entrega desocupado. Base, $ 60.000. Incluidos, $ 37.300 cédulas Se. D. 4 o|o o plazos.

El **jueves 18 octubre,** a las 16, en su|hall. 8 o|o seña, 2 o|o com. — Giménez Zapiola y Cía., Florida 239. 12401 v.30

PASCO 735|53, al lado Av. INDEPENDENCIA

2 CASAS EN 1 LOTE CON GRAN TERRENO: 17m32 (20 v.) DE FRENTE. — SUPERFICIE 922,79 m.c. (1.300 v. c.)

IDEAL PARA LA CASA DE RENTA O INDUSTRIA

BASE $ 45.000 ($ 36.60 los 75 d.c., v.c.). A PLAZOS

Pasco 735|53 e|Independencia

y Chile, 2 casas en block. Con gran terreno, 3 cuadras Belgrano, 4 Entre Ríos. Ideal para la casa de renta o industrias Unidas: 17m32 por 54m538 y 51m97. Sup. aprox.: 922,79 m|c. Ad-corpus. **No. 735:** sala, 2 hab., comd., dep. y galpón. **No. 747|53:** local, 3 hab., galpón y dep. Const. antiguas y cloacas. Base, $ 45.000 ($ 36.60 c|75 d.c. v|c.). A plazos.

El **lunes 22 octubre,** a las 16, en su|hall, 8 o|o seña, 2 o|o com. — Giménez Zapiola y Cía., Florida 239. 12426 v.30

BARRIO PARQUE GENERAL BELGRANO

55 - LOTES EXCEPCIONALES - 55

FRENTE a las Avenidas PTE. FIGUEROA ALCORTA (antes Centenario), J. LIDORO QUINTEROS, calles MONROE y otras

BASE $ 20.- POR MES, EN 120 MESES

Barrio Parque Gral. Belgrano.

55 lotes excepcionales. Sobre Monroe y Tte. Gral. J. F. Uriburu (antes Blanco Encalada). Frente a Estac. Belgrano, F. C. C. A., y Barrancas. Frente al C. A. River Plate y Tiro Fed. Arg., con frentes a la Av. J. Lidoro Quinteros, Av. Pte. Figueroa Alcorta (antes Centenario), R. Hernández, Tte. Gral. P. Ricchieri y otras. Nuevo barrio de elegantes construcciones modernas. Numerosas líneas de ómnibus y colectivos. Zona urbanizada. Frentes amplios, fondos proporcionados. Base, $ 20 POR MES, en 120 MESES, SIN INTERES.

El **domingo 7 de octubre,** a las 15.30, en los mismos. 2 o|o de comisión.—Giménez Zapiola y Cía., Florida 239. 12258v7

HOY

Judicial. 4 casas centrales.

Costa Rica 3982|86 e|Medrano y Salguero. S|Plaza Güemes, Santa Fe y subte. 8m66 por 29m114. Local, 4 hab. y dep. Base, $ 17.000. **Alvarez 1217|19.** S|Córdoba y Canning y e|Córdoba y Cabrera. 8m66 por 57m80 y 57m. de fondo. 8m75 cont. Local, 6 piezas, baño, galpón y amplias dep. Base, $ 30.000. **Andrés Arguibel 1323,** S|Córdoba y Dorrego, e|Córdoba y Nto. Vega. 8m66 por 22m. 4 hab. y dep. Base, $ 17.000. **Charlone 70.** S|Córdoba y Dorrego y e|Dorrego y C. Arenal. 8m66 por 40m10 y 40m67, 8m68 cont. 3 hab., 4 piezas y dep. Base, pesos 17.000. Todas las construcciones muy buenas. Hay tirantería hierro.

Hoy domingo 30 septiembre, a las 14.30, 15, 15.30 y 16, en las mismas, respectivamente. Orden Juez 1ra. Inst. Dr. Rojas, Secrt. Dr. Parodi. Exp.: "Zarlenga Angel y Diana de Zarlenga Carolina, sucs.". 8 o|o c|precio, 2 o|o com.—Giménez Zapiola y Cía., Florida 239. 12257v30

Belgrano. 2 terrenos excepcionales. Obligado 2319|29.

Al lado Olazábal y demolición del edificio. 1 cuadra Av. Cabildo. Venta con opción c|lote: 10m70 por 12m60. Sup.: 134,82 m|c. Por división de condominio. Base, $ 13.000, c|lote. A largos plazos. 8 o|o seña, 2 o|o com. Edificio por demolición. Sin base, al contado. 10 o|o Com. Visítese de 15 a 17.

El **lunes 22 octubre,** a las 16, en su|hall. — Giménez Zapiola y Cía., Florida 239. 12419 v.30

En Belgrano. Virrey del Pino 2639 e|. Amenábar y Moldes.

Ubicación inmejorable. Pxma. a Cabildo y centro comercial. Medidas ideales: 10m. por 33m. Ad-corpus. Edificio antiguo: vestb., 7 hab., comd., baño, coc. dep. serv. Base, $ 18.000. A plazos.

El **lunes 22 octubre,** a las 16, en su|hall. 8 o|o seña, 2 o|o com. — Giménez Zapiola y Cía., Florida 239. 12422 v.30

BELGRANO - TERRENO Y EDIFICIO POR DEMOLICION

IDEAL PARA EDIFICAR LA GRAN CASA DE RENTA

Olleros 1814 e|L. M. Campos y J. F. Uriburu. 10m39 por 42 m.

Base $ 48 los 75 d.c. (v.c.) el lote. A plazos. Demolición sin base

En Belgrano. Terreno y edificio demolición.—

Olleros 1814 e|L. M. Campos y Tte. Gral. J. F. Uriburu, 1 cd. Fco. Lacroze, Av. Vértiz y jardines. 10m38 por 41m78 y 43m06, contf. 10m47. Sup. aprox. 440,74 m|c. Base $ 48 c|75 d. c. (v. c.). La demolición sin base. Adquiriendo toda propiedad, con cédulas o plazos. (Desocupada).

El **lunes 8 octubre,** a las 16, en su|hall. 8 o|o seña, 2 o|o com.—Giménez Zapiola y Cía., Florida 239. 12260v8

Petit hotel. Moderno.

Olazábal 2425. Al lado Av. Cabildo. 11m52 por 21m35, s|mens.: 11m55 por 21m65 en SO.; en SE. a 16m. del frente, martillo a favor 0m35 por 4m70: contf. 12m20. Ad-corpus. Entrada cubierta, principal y autos. Living, comedor, 2 salas, baño, cocina, hab. y baño serv. Lav. Altos: hall, 2 dormt., espacio para otro; baño, plac., terraza y terraza balcón. Aparte garage, hab. Patio, jardín. Const. excelente. Calf. central, parquets. Gran confort moderno. Agua descompud. Base $ 45.000,. A plazos.

El **lunes 22 octubre,** a las 16, en su|hall. 8 o|o seña, 2 o|o com. — Giménez Zapiola y Cía., Florida 239. 12423 v.30

Judicial. En San Isidro.—

Estanislao Díaz 341|47 e|Acassuso y J. J. Díaz. 1 cuadra Av. Obarrio y Pra. Junta, 6 estación. 12m. por 48m. Sup. 576 m. c. 5 piezas material, 2 madera, dep. Base, $ 6.500. Escrib. Dr. R. Castigioni.

El **viernes 5 octubre,** a las 16, en su|hall. Orden Juez 1ra. Inst. La Plata. Dr. J. J. Serra. Secret. No. 14. Exp.: "Servetto Antonio, suc.". 10 o|o seña. 2 o|o com.—Giménez Zapiola y Cía., Florida 239. 12402 v.30

Judicial. En Martínez.—

2 casas, una moderna, y un terreno, lindero. Pedro Goyena 1552|84 esq. E. Mitre 718, 4 cds. Avs. Aguirre y Alvear, 8 est. Acassuso. **Casa esq.:** sup. 994,4518 m. c. 4 hab., baño, coc., sal., galpón, jardín. Base, $ 15.000. **Terreno s|Goyena:** cerco ligustros, sup. 912,499 m. c. Base, $ 10.000 ($ 8,20 c|75 d. c.). **Casa moderna, lindera, No. 1552:** sup. 596,5713 m. c. Chalet, garage, living, chimenea, comd., 3 dormt., placards, baño, coc. Altos: hab. y baño serv. Jardín. Const. excelente, calefacción central, etc. Base, $ 22.000 Escrib. Dr. R. Castigioni.

El **viernes 5 octubre,** a las 16, en su|hall. Orden Juez 1ra. Inst. La Plata. Dr. J. J. Serra. Secret. No. 14. Exp.: "Servetto Antonio, suc.". 10 o|o seña. 2 o|o com.—Giménez Zapiola y Cía., Florida 239. 12409 v.30

Judicial. Campo en Luján.—

Sup. 30 hs. S|Est. C. Keen, F.C.C.A. Muy buena calidad, para agric. y ganad. Agua buena. Entrega desocupado. Base, $ 18.000. Escrib. Dr. R. Castigioni.

El **viernes 5 octubre,** a las 16, en su|hall. Orden Juez 1ra. Inst. La Plata. Dr. J. J. Serra. Secret. No. 14. Exp.: "Servetto Antonio, suc.". 10 o|o seña. 2 o|o com.—Giménez Zapiola y Cía., Florida 239. 12403 v.30

En CAÑUELAS. Magnífica Fracción de 30 Has.

Sobre la estación y el pueblo. Para especular y dividir en quintas

Frente a las rutas 205 y 3 — Entrega inmediata

BASE $ 2.200 HECTAREA — A PLAZOS

En Cañuelas. Magnífica fracción 30 has. Frente a Rutas 205 y 2, S|la estación y pueblo. Para especular y dividir en quintas. Tierras excelente calidad. Sup s|mensura: 30 hs., s|título: 32 hs., 44 ás. 96 cs. Deducido ensanche Ruta 3: 2 hs., 50 ás., 73 cs. Sup. libre en venta: 29 hs., 94 ás., 24 cs. Buen alambrado, tranqueras, casa 3 h.b. y dep. de material. Molino, tanque, etc. (Desocupado). Entrega inmediata. Base, $ 2200 ha. A plazos.

El **viernes 5 octubre,** a las 16, en su|hall. 8 o|o seña, 2 o|o com.—Giménez Zapiola y Cía., Florida 239. 12059 v.5

S|. Canning y Córdoba.

Moderna. Renta al año $ 9548,40. Acevedo 1660 e|Honduras y El Salvador. 8m 70 por 33m10 y 33m18, contf. 8m76. Ad-corpus. Bajos y 2 pisos con 10 amplios deptos. Gran entrada paller, portería. Cada depto.: living, 2 hab., antichambre, baño, cocina. Terraza: depto. portero, 2 hab., baño, coc., lav. Patios, luz y aire. Const. mejor calidad, confort. Cocinas y teléfonos a gas. Base, $ 70.000. Incluídos $ 30.000 cédulas o 1|2 contado y 1|2 a 3 años.

El **viernes 26 octubre,** a las 16, en su|hall. 8 o|o seña, 2 o|o com. — Giménez Zapiola y Cía., Florida 239.

S|. Córdoba y Medrano.

Gorriti 3676|78 e|Sadi Carnot y Bulnes. 1 cd. Cno. Díaz y 4 Chacras. 8m45 por 29m73 y 30m98. Sala, 6 hab., y dep. Const. de calidad. Base, $ 17.500. A plazos.

El **domingo 14 octubre,** a las 15.30, en la misma. 8 o|o seña, 2 o|o com. — Giménez Zapiola y Cía., Florida 239. 12421 v.30

JUDICIAL

RENTA AL AÑO $ 46.766.40

SANTA FE 3331|35 ESQ. VIDT 2111

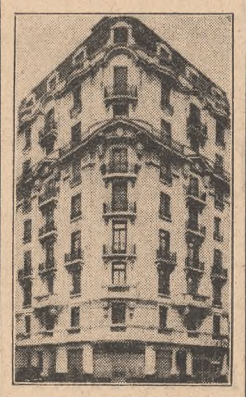

BASE $ 308.515

Judicial. Gran propiedad. Av. Santa Fe 3331|35 esq. Vidt 2111. Renta al año pesos 46.766,40.—

A pocos metros Est. Subte Bulnes. 11m83 s|S. Fe; 12m32 s|Vidt; 6m. ochava, 13m24 y 14m90 contfes. Subsuelo, bajos: 8 pisos y azotea. 2 locales, casa indep. y 16 depto. 2 locales, uno con 2 hab. y depend., sótano. Casa: hall, 3 hab., baño, coc., etc. Portería, hall, ascensores pral. y serv. 3 Depto. esquina, c|u.: hall, living, sala, comd., 3 dormt., baño, coc., pieza y toilet serv. Lav. Otros 8 s|Santa Fe, iguales, un dormitorio menos. Entrada princ. y de serv. Palier. Azotea dept. portero de 2 hab., baño, coc. Lav. general, terraza. Subsuelo: mág., bombas, depósito, etc. Const. primer orden. Calef. y agua caliente central. Heladeras G. E. indiv. Vitraux. Gran confort. Renta año pesos 46.766,40 con alquileres bajísimos. 2 Depto. contrato hasta fines 1946, resto vencido. Visítese 16 a 17. con n|tarjeta. Base, $ 308.515. Incluídos $ 75.000. Cédulas Se. G. a la par, si se desea.

El **jueves 18 octubre,** a las 16, en su|hall. Orden juez 1ra. Inst. Dr. Fernández Moujún, Secrt. Dr. Domínguez. Exp.: "Cohen Alberto, suc.". 8 o|o c|precio, 2 o|o com. — Giménez Zapiola y Cía., Florida 239. 12404 v.30

Judicial. Campo en Monte. Sup. 182 has.,

14 ás. 76 cs. s|est. Z. Videla Dorna y Ejido Monte. Para agric. y ganad. Población 2 hab., cocina. Alambrado perímetro 7 hilos, 2 púa. Lado E. propio. Molino, represa, plantas y frutales. Arrendado al 31|12|45. $ 14.34 ha. Base, $ 40.000. Incluso $ 32.954,64 cédulas C. 4 o|o a la par. Escrib. Dr. R. Castigioni.

El **viernes 5 octubre,** a las 16, en su|hall. Orden Juez 1ra. Inst. La Plata, Dr. J. J. Serra. Secret. No. 14. Exp.: "Servetto Antonio, suc.". 10 o|o seña. 2 o|o com.—Giménez Zapiola y Cía., Florida 239. 12418 v.30

En CASTELAR - CASA QUINTA "SANTA CECILIA"

CON ARBOLEDA Y VALIOSAS MEJORAS — AFIRMADO AL FRENTE

SUPERFICIE: 76.900 m. c. — BASE $ 59.340,42

Judicial. En Castelar. Magnífica quinta "Santa Cecilia".

Con unos 209 mts. frente afirmado Av. José M. Paz, a estación Castelar; colectivo al frente. La Av. Paz comunica también con Moreno. San Fernando y San Miguel. S|ift.: 188m80 en NE. y SO. por 399m40 en NO. y SE. Sup.: 76.900,7017 m|c. S|mensura 196m40 s|Paz, 391m. en NO., 390m87 en SE., 197m06 contf. SO. Sup.: 76.900,7017 m|c. Cerco alambre tejido s|Paz, resto alambrado varios hilos. Tierra buena, pareja. Plantaciones roble, eucalipto, pinos, acacias. Vivero frutales, limp. y at. puerta, sueldo $ 70. Pr. con cédula y recom. 8-10 y 13-14 horas, Mármol 24 alt. Rivadavia 4300. v.2

JUDICIALES - EN PLENO CENTRO

SUIPACHA 9 al 21

DE GRAN RENTA. - CON 17m14 DE FRENTE . . . . . Base $ 416.666,66

URUGUAY 43/49

MEDIDAS EXCEPCIONALES: 14m26 por 28m24 . . . . . „ „ 143.333,33

Judicial. En pleno centro. Renta al año $ 50.355.—

Suipacha 9 al 21. Ubicación excepcional. S|tit.: 17m14 por 15m15 en N.; en S. al fondo, mart. en contra; sup.: 29,9456 m|c. S|med. 17m46 por 15m44 en N.; en S. a 9m. del frente, martillo en contra 3m33 por 9m42 hasta contf. 14m27. Sup. aprox.: 338,67 m|c. 3 plantas. Bajos: 4 locales y dep. Piso 1o.: vestb., 3 salones, divididos tabiques, 4 hab., cocina, baño. Piso 2o.: vestb., 4 salones, con div.; 3 hab., baño, coc. Azotea: 2 hab. y dep. Const. modernizada. Renta año $ 50.355. Contratos a octubre 1945 y mayo a Nvbre. 1946. Base, $ 416.666,66 . (2|3 partes tasación).

El **jueves 18 octubre,** a las 16, en su|hall. Orden Juez 1ra. Inst. Dr. Rojas. Secret. Dr. Acuña. Exp.: "Scolni Jaime, suc.". 8 o|o c|precio. 2 o|o com.—Giménez Zapiola y Cía., Florida 239. 12412 v.30

Judicial. Uruguay 43|49.—

Cuadra gran valor y movimiento comercial. S|tit. y mensura: 14m26 por 28m24, o lo más o menos que resulte e|paredes existentes. Sup.: 402,7024 m|c. Const. antigua. Bajos, altos, piso interior y entrepiso. 2 locales, uno con 3 ambientes, hab., coc., patio. Otro con casa de 4 hab. y dep. 1er. piso: vestb., 3 salas, comd., 5 hab., baño, dep. 2o. piso interior: 5 hab. y dep. Entrepiso 4 hab. Frente modernizado. El No. 43|45, cont. a julio 1946. Base, $ 143.333,33. (2|3 partes tasación).

El **jueves 18 octubre,** a las 16, en su|hall. Orden Juez 1ra. Inst. Dr. Rojas. Secret. Dr. Acuña. Exp.: "Scolni Jaime, suc.". 8 o|o c|precio. 2 o|o com.—Giménez Zapiola y Cía., Florida 239. 12413 v.30

SOBRE LA BARRANCA Y ESTACION ANCHORENA

2 TERRENOS CON ESPLENDIDA VISTA AL RIO — Eduardo Madero entre Avs. Paraná y Pirovano — MEDIDAS IDEALES: 12m12 de frente cada lote

BASE $ 25 cada 75 d. c. (v.c.) — A PLAZOS — CON OPCION

E|Olivos y Martínez. 2 terrenos s|la Barranca, con vista al río. E. Madero e|Andes, Paraná y Pirovano. Barrio residencial. A metros Est. Anchorena. 2 cuadras Av. M. Azurlre. **Lote 2:** 12m12 frente E. 36m23 y 29m46, contf. 10m05. Sup.: 330,09 m|c. **Lote 3:** 12m12 frente E. 29m46 y 22m69, contf. 10m05. Sup.: 262,05 m|c. Base, $ 25 c|75 d. c. (v. c.). A largos plazos.

El **viernes 5 octubre,** a las 16, en su|hall. $ o|o seña. 2 o|o com.—Giménez Zapiola y Cía., Florida 239. 12061 v.5

Judicial. E|. Martínez y San Isidro. 3 casas en un lote.

Güemes 420|36 y 42 e|Paunero y J. M. Estrada. 4 cds. Santa Fe y est. Acassuso, 25m. por 46m13 y 46m36. Sup. 1156,125 m. c. No. 439: hab., coc., baño, gal., jardín. No. 433 y 442, c|u.: hab., comd., baño, coc., pieza, jardín. Const. buena. Base, $ 20.000. Escrib. Dr. R. Castigioni.

El **viernes 5 octubre,** a las 16, en su|hall. Orden Juez 1ra. Inst. La Plata. Dr. J. J. Serra. Secret. No. 14. Exp.: "Servetto Antonio, suc.". 10 o|o seña. 2 o|o com.—Giménez Zapiola y Cía., Florida 239. 12410 v.30

Judicial. En Neuquén.—

Campo "Codihué o Cudio". Superficie 7500 hs. Parte N. Lote 5, frac. C. Sec. XXXIII. Campo alto, SIN BASE.

El **lunes 8 octubre,** a las 16, en su|hall. Escribano Dr. Mario Novaro o Alberto S. Rebullida, cond. venta. Orden juez 1ra. Inst. Dr. J. Ravagnán. Secret. Dr. Dávila. Exp.: "Lafontaine Juan Luis, suc. y otros c|Lafontaine Pedro Andrés F., s|div. cond.". 8 o|o c|precio. 2 o|o com. — Giménez Zapiola y Cía., Florida 239. 11140 v.8

Av. Córdoba 1660|70

E|Montevideo y R. Peña. 1 cuadra Callao. Est. Subte y Plaza Rod. Peña. 8m56 por 30m08 Ad-corpus. Antigua. Planta baja: 2 locales, 11 hab. y dep. Base, $ 135.000. Incluída hip. $ 100.000 hasta Spthre. 1948, 5 o|o int. que puede ser cancelada.

El **jueves 18 octubre,** a las 16, en su|hall. 8 o|o seña, 2 o|o com. — Giménez Zapiola y Cía., Florida 239. 12420 v.30

Judicial. Con cédulas. Campo en Monte. Sup. 182 has.,

14 ás. 76 cs. s|est. Z. Videla Dorna y Ejido Monte. Para agric. y ganad. Población 2 hab., cocina. Alambrado perímetro 7 hilos, 2 púa. Lado E. propio. Molino, represa, plantas y frutales. Arrendado al 31|12|45. $ 14.34 ha. Base, $ 40.000. Incluso $ 32.954,64 cédulas C. 4 o|o a la par. Escrib. Dr. R. Castigioni.

El **viernes 5 octubre,** a las 16, en su|hall. Orden Juez 1ra. Inst. La Plata, Dr. J. J. Serra. Secret. No. 14. Exp.: "Servetto Antonio, suc.". 10 o|o seña. 2 o|o com.—Giménez Zapiola y Cía., Florida 239. 12418 v.30

En Belgrano. Magnífica propiedad moderna, de renta.—

$ 30.840 al año. Arcos 1851 e|Pampa y Sucre. La mejor ubicación. Pxma. Plaza Belgrano, 3 cds. Av. Cabildo y Barrancas. 13m40 por 43m40. Sup. 581.56 m|c. Recién terminada, de primer orden. Bajos y 2 pisos, con 18 confortables departamentos. Gran patio jardín, galería, entrada, hall, portería, $ deptos., s|u.: living, comd., 2 dormt., plac., baño, coc. Otros 10, c|u.: 1 dormt. Azotea, terraza. Depto. portero, lav., etc. Const. excelente. Chimeneas, placards, calf. a gas. Buena distribución y gran confort. Renta año $ 30.840, pocos gastos. Visítese 15 a 17. Base, $ 230.000. A plazos.

El **lunes 8 octubre,** a las 16, en su|hall. 8 o|o seña, 2 o|o com.—Giménez Zapiola y Cía., Florida 239. 12285v8

En ADROGUE - CHALET sobre la ESTACION

CESAREO AMENEDO 1031 ESQUINA SOMELLERA

BASE $ 17.000 — A PLAZOS

En Adrogué. Chalet—

C. Amenedo 1031 esq. Somellera. 2 cds estación 17m38 s|Amenedo, 30m69 s|Somelera, 31m09 y 17m32 contfs. Sup. 542,34 m. c. Jardines. Bajos: living, chimenea, comd., toilet, coc., antecoc., pieza, toilet. serv., lavadero y guardabarros. Aparte gran garage. Altos: hall, 3 dormt. con placards. Muy buena. Visítese 14 a 17. Renta, $ 140 pimes, sin contrato. Base $ 17.000. A plazos.

El **viernes 5 octubre,** a las 16, en su|hall. 8 o|o seña, 2 o|o com.—Giménez Zapiola y Cía., Florida 239. 12060 v.5

SOBRE Av. ALVEAR y JARDINES PALERMO

Petit hotel, gran confort. Se entrega desocupado

DARREGUEIRA 2808 esquina CERVIÑO 4405

BASE $ 60.000,— CON CEDULAS O PLAZOS

PASCO 735|53, al lado Av. INDEPENDENCIA

2 CASAS EN 1 LOTE CON GRAN TERRENO: 17m32 (20 v.) DE FRENTE. — SUPERFICIE 922,79 m.c. (1.300 v. c.)

IDEAL PARA LA CASA DE RENTA O INDUSTRIA

BASE $ 45.000 ($ 36.60 los 75 d.c., v.c.). A PLAZOS

BARRIO PARQUE GENERAL BELGRANO

55 - LOTES EXCEPCIONALES - 55

FRENTE a las Avenidas PTE. FIGUEROA ALCORTA (antes Centenario), J. LIDORO QUINTEROS, calles MONROE y otras

BASE $ 20.- POR MES, EN 120 MESES

En SALTA - Departamento ORAN - Campo CARAGUATA

Tierras de porvenir, aptas para cultivo. Bosques vírgenes de maderas duras: quebracho, guayacán, palo santo, etc. — Agua en la zona a 20|25 metros de profundidad.

SUPERFICIE: 44.249 Hectáreas - 94 ás. - 15 cs. — SIN BASE

SOBRE Av. ALVEAR y JARDINES PALERMO

Petit hotel, gran confort. Se entrega desocupado

DARREGUEIRA 2808 esquina CERVIÑO 4405

BASE $ 60.000,— CON CEDULAS O PLAZOS

PASCO 735|53, al lado Av. INDEPENDENCIA

2 CASAS EN 1 LOTE CON GRAN TERRENO: 17m32 (20 v.) DE FRENTE. — SUPERFICIE 922,79 m.c. (1.300 v. c.)

IDEAL PARA LA CASA DE RENTA O INDUSTRIA

BASE $ 45.000 ($ 36.60 los 75 d.c., v.c.). A PLAZOS

BARRIO PARQUE GENERAL BELGRANO

55 - LOTES EXCEPCIONALES - 55

FRENTE a las Avenidas PTE. FIGUEROA ALCORTA (antes Centenario), J. LIDORO QUINTEROS, calles MONROE y otras

BASE $ 20.- POR MES, EN 120 MESES

92—Instit., Coleg. y Academias
0.60 LA LINEA

ACADEMIA PITMAN

D. Norte 570, Callao 348, Florida 528, Brasil 1022, Cabildo 2261, Boedo 729, Rivadavia 5227, 7116 y 11.358, Corrientes 6203, Santa Fe 2140 y 4522, Monroe 3185, Avda. S. Martín 2390, Cuenca 2835, Alte. Brown 1331, San Juan 1880, Avellaneda, Lomas, Quilmes. (30 sucursales).

CURSOS PRACTICOS RAPIDOS

a toda hora, en clase y por correo. Máquina al tacto, Taquigrafía, Contabilidad, Aritmética, Caligrafía, Ortografía, Exámenes, Bánco, Dibujo, Inglés, Francés. **APLAZADOS, LIBRES, INGRESOS.**

NACIONAL, COMERCIAL, NORMAL. 230 profesores expertos diplomados. Ayuda a empleos. Millares ex alumnos ya bien colocados por su "Oficina de Empleos", gratuita a todo alumno. Pida Interesante prospecto y ensaye gratis. v170

Academia BERLITZ de Idiomas

Iniciación de nuevos cursos de inglés, francés, etc. desde $ 10 por mes. Academia completamente modernizada. Calefacción central y moderna iluminación. Unica "Berlitz School" en Buenos Aires reconocida por la Sociedad Internacional de ESCUELAS BERLITZ

EDIFICIO BERLITZ

Avda. de Mayo $47. U. T. 34-4434 to-92v5oct

APLAZADOS - LIBRES - EQUIVAL. Contabl., Idiomas., Taquigr., Caligrafía, GRADOS AUTORIZ. Cons. NACIONAL Comercial, práct. 2 años. Bachiller 3 añ. POR CORREO Y EN CLASE, de 8-23 hs. "LA CULTURA". Belgrano 1835. mo-97

ACADEMIA "Luis Pastor". Ingresos E. Naval, C. Militar, Liceo Militar. Pupilos y extern.; Medrano 272, 62-1284. to-92v2oct.

INSTITUTO Incorporado "HELLER" Preparación segura. Ingresos a secundarios RIVADAVIA 3616. mo-92v2

93—Profesores y Maestros
OFRECIDOS — 0,40 LA LINEA

A $ 10 por mes, idiomas, bachill., ingresos. Alsina 1927 y dom. 47-7975. mo-93v3

A $ 11 por mes clase individual, bachillerato, normal, grados, idiomas, ortografía, domic. o clases; 23-6459 v20

A $ 5 prep. inglés, franc., mat., fís., químc., cast., bach., eq. 79-1141, v14oc.

CONTABILIDAD

Taquig., enseña profesor a domicilio; T. 58-0951. mo-93

CALIGRAFIA

Clases Especiales; Margarit, E. Ríos 542 mo-93v1

DIBUJO, perspectiva, acuarela, enseña Corengia, en s|estudio, Rivadavia 3324 mo-93v6

DIBUJO, retrato, figura, Enseñ. del natural. 32-0740, llam. 13-14 h. v1

FRANCES, profra. paris., gramát., lit., conv., práct., Allanz., colegs.; 42-3356. to-93v10 oct.

FRANCES profra. jov., culta, dip. Univ. París, exám. niños. Sras. 71-1039. to-93v19

FISICA y matemáticas, prepara, alumnos secundarios; 60-0850. to-93v1

INGLES **Mrs. Poole,** cursos convers., prepara éxito exam., ingres.; Charcas 1449, 4-3271. to-93v22oc.

INGLES corr., pfra. ingl. prep. viaj., exam. com. 31-0718. Lavalle 391, 59 F. to-93v19 oc.

INGLESA profesora, exam. Nac., norm., cultura, Arenales 2620, 42-1755. v12o.

IDIOMA RUSO, Profesor universit., sistema moderno T. 26-2593. mo-93v1

LATIN, griego, cast., lit., profra. universitaria: Castelli 35, T. 48-5130, v3

MATEMATICAS, física química, profesor espec.; 54-9126. mo-93v28oct.

MATEM., ingl., franc., ingr. secund. prof. Quaranta, Quito 3850; 48-9238 bo-93v2oct

MAEST. profra. matem., castell., ingr., pers. may., pr. mód., a dom. 54-4602 mo-93v10

MATEMATICAS, cienc. ingreso. Profesora muy competente; 72-3383. v1

MATEMATICAS, física, lecc. indiv. a secundarios y universit. 33-3821, v2

MAESTRO ofréc. coleg. y lecciones a domicilio; Valle 651, 60-3257. v30

MAESTRA normal, ayuda deberes, prepara grados e ingresos; 48-0326. v1

MATEM., física, ingr., etc., por ingen. civil. 72-1763. to-93v2

PROFESOR ruso da lec. mét. mod., pr. mód. Moldes 1920, T. 72-7049. vloct

PROFESOR Vega enseña latín y castellano y corrige libros; 44-8528, v18oc.

SEÑORITA educada París da lecciones francés niños; Elena, Loreto 1580. v30

TAQUIGRAFIA, dactilogr., profesora exam. 3 mes. 62-4739. to-93v6oct.

TAQUIGRAFIA, curso partic. y rápido, por profesor esp. comerc.; 33-7305. mo-93v3

94—Profes. de Música y Canto
OFRECIDOS — 0.40 LA LINEA

CONSERV. Nact, T. Colón, ingr., canto, Carm., cont., piano, solf., teor. 38-9210

EX cantante teatro Colón prepara rápidamente para radio y teatro. Asegura contratos; U. T. 42-7971. v30

GUITARRA, prof. Gascón, mét. mod., fácil; Sarmiento 2221, 47-7148, v26O.

97—Profesores de Baile
OFRECIDOS — 0,60 LA LINEA

APRENDA DANZAS CON GAETA

un estudio de bailes serio y de amplia responsabilidad moral y material debe concurrir si desea iniciarse o perfeccionarse, para ello únicamente estudio "Gaeta", instalado en su propio edificio de 4 pisos, salones reserv. p. cada alumna o alumno, Cangallo 1610, 38-2614. mo-87 perm.

ESTUDIO DE DANZAS

Enseñanza de todos los bailes de salón y danzas nativas. Profesores F. COMAS y MARY A. de COMAS. Se atienden pedidos de lecc. para este ESTUDIO y también para recibirlas a domicilio, reservando hora. ESTUDIO COMAS, RIVADAVIA 2089. Teléf. 47-0791. mo-97

100—Libros Nuev. y de Ocas.
SE COMPRA — 0,70 LA LINEA

A domicilio, capital y provincia, compro toda clase e idiomas libros, revistas, textos, etc. U. T. 34-5078, 35-7109. ap-100v2oct.

A b. prec. comp. lib. y bibliot., "Edit. Argentina"; Ayacucho 491, 40-3618. tp-100v23O.

ALTOS precios pago sus libros; Lavalle 1284. U. T. 35-1789. tp-100v4oct.

A domic. compro libros en gral., at. en el día. Llame T. 37-2316. mp-100

EL "Ajedrez Americano", compro colección nueva o usada, completa o no. Detalles y ofertas a: A. Z. M., Ciudadela 1228, Valparaíso Chile. mp-100v30

LIBRERIA Sardi" comp. libros franc. Arte en gral. Libertad 881, 42-8223. tp-100v20Oc.

104—Parteras Diplomadas
0,60 LA LINEA

A. VALLERGA, PARTERA

Consulta todos los días.

CORRIENTES 1327, U. T. 38-3386

to-104v4oct.

A BACIGALUPPI E. H.

Partera. Consultas de 8 a 18 hs. RIVADAVIA 2368, 1o. T. 47-5056

to-104v12o.

A Fabbri, Paraná 260, T. 35-3995

PARTERA—CONS. T. LOS DIAS y Dgos. de 8 a 21. PEN

RUFINO DE ELIZALDE & Cía.

CANGALLO 461 — DE LA CORPORACION DE REMATADORES — U. T. 33-4517 - 4518 - 4519

El saldo de YEI-PORA

52 espléndidas fracciones y una chacra. Alfalfadas y algunas con plantaciones

Sobre el Km. 40 de la ruta a Pilar

v.30

La esquina más cotizada del Norte

SANTA FE y CALLAO

JUDICIAL. - Con 44m. (50v81) de frentes - Base $ 450.233,33

v.30

JUDICIAL

CHARCAS 1566-68

SOBRE LA PLAZA R. PEÑA

BASE $ 63.527,04

v.30

Judicial. Av. Santa Fe 1082 06-12-14 esq. Callao Nos. 1080-82-84-86-94.—

Una de las esquinas más valiosas y de mayor ponderación de la ciudad y donde la inversión de capitales estará siempre garantida por su descollante ubicación. Sus medidas magníficas, con 44m. (50v. 81) de frente al Norte y Este, permiten desarrollar el mejor plan arquitectónico. Tiene un amplio edificio, constituído por sótano, planta baja y dos pisos altos. Mide, s|. medición, 14m89 de frente al N., sobre Santa Fe, por 29m41 al E., sobre Callao; 15m87 en el costado S., y 27m.73 al O. Sup.: 423m.c.50, y, s|. títulos, mide 28m578 de frente al E., sobre Callao, por 14m.145 al N., sobre Santa Fe. Base, $ 450.233,33.

El **martes 23 de octubre,** a las 15, en n|. casa, Cangallo 461/ Orden Sr. juez Dr. Fernández Moujún, Sec. Dr. Manuel Aráuz Castex, Juicio sucesorio fo. 410, año 1945, cuerpo venta de bienes.—Rufino de Elizalde y Cía. 12453 v.30

En Flores. Petit hotel y terreno

con construcciones: Avellaneda 2709 y Condarco 508|40. Con ascensor y calefacción. Desocupado. A 2 cuadras de Nazca, a 3 de la estación y a 4 de Rivadavia. Amplio, cómodo, bien distribuído y con detalles de valor. **P. baja:** hall con ascensor y escalera, sala, escritorio, comedor, comedor diario, patio, cocina, sótano, lavadero, toilette, pieza serv. y dep. **P. alta:** hall, 4 hab., baño inst., terraza, jardín y azotea. Mide, 32m66 por 21m65. Base, $ 25.000. Terreno lindero por los fondos y frente a la calle Condarco 508-40. Tiene garage, una pieza, depósito y vivienda. Mide 11m39 por 13m47. Base, $ 10.000. A plazos.

El **miércoles 10 de octubre,** a las 15 en n|casa: Cangallo 461. Se visita de 10 a 12 y de 16 a 18 hs.—Rufino de Elizalde y Cía. 12455 v.30

Copérnico 2305|25 esq. Gelly

y Obes. Lujos de lujo. Magnífica propiedad de 5 plantas y azotea, realizada a base de materiales todos de primera calidad, de una distribución impecable y dotada de toda clase de detalles del confort moderno. Está constituída por 4 espléndidas y lujosas casas de habitación, ampliamente distribuídas, muy lujosas y con abundancia de aire y luz en todos sus ambientes. Tienen riquísimas decoraciones, paredes tapizadas y estucadas, pisos de parquets, calefacción y agua caliente, carpintería y herrajes seleccionados, mosaicos extranjeros baños bien instalados, lindas estufas murales, ascensor principal y de servicio, etc. Actualmente se encuentra desocupada, pues se ha deseado dejar al nuevo propietario libertad para elegir inquilino o ocuparla personalmente en caso de tener una familia numerosa. La renta mensual debe estimarse en más de $ 4.500 mensuales. La ubicación es deseabilísima, a metros de las Avdas. Las Heras y Pueyrredón y al lado de los jardines de la Plaza Francia. Base, pesos 330.000. Con facilidades de pago.

El **miércoles 3 de octubre,** a las 15, en n|casa, Cangallo 461. Se visita con n|tarjeta.—Rufino de Elizalde y Cía. 09754 v.3

Sobre la estación Acassuso.

Amplio lote. Calle Estrada e|Urquiza y Güemes. A 2 cuadras de la estación, a 4 de la A. Aguirre y rodeado de suntuosos chalets. Mide 10m39 frente por 43m75 en un costado y 43m28 en el otro. Sup. 614v.c.59. Base, $ 12 los 75 dec. cdos., v. c.

El **miércoles 3 de octubre,** a las 15, en n|casa, Cangallo 461.—Rufino de Elizalde y Cía. 11884 v3

URUGUAY 1159-63-67 - DE GRAN RENTA

v.30

En La Plata. 60 lotes en 120

meses. Frente a la Diag. 74. Calles 27, 28, 68, 68 y 70. Una de las fracciones más interesantes y mejor ubicadas dentro de esa zona, frente a la Diag. 74, arteria de intenso tránsito y que cuenta con líneas de tranvías y colectivos, a un paso del centro de la ciudad y en un lugar totalmente edificado de valiosas construcciones modernas. Son lotes de amplios frentes y fondos proporcionados, adaptables para desarrollar cualquier clase de construcción. Bases, $ 13 y $ 15 por mes, el lote, en 120 meses, sin interés.

El **domingo 7 de octubre,** a las 15, en los mismos. Inf. en n|escritorio en La Plata, calle 48 No. 874, en n|casa, Cangallo 461.—Rufino de Elizalde y Cía. 12468 v.30

Uruguay 1159|63|67. Al lado

de Santa Fe. Gran propiedad de renta de 6 plantas, con 2 departamentos de gran categoría por piso. Obra del Arq. E. M. Real de Azua y ejecutado por la Empresa Erauquin y Sanmartino, lo que garante su distribución y la gran calidad y pureza de los materiales empleados. Está constituído por planta baja con local para negocio y un departamento. En el sótano, además de las dependencias, garage con capacidad para 11 coches para uso de los inquilinos. 1o. al 5o. pisos altos: 2 departamentos por planta, con espléndida recepción, amplios dormitorios, dependencias de servicio, etc. Tiene ascensor principal y de servicio en comunicación con el garage, calefacción y agua caliente central. Pisos de parquets de Eslavonia a bastón roto, mármoles y mosaicos extranjeros en color finísima carpintería, herrajes de estilo de la mejor calidad, regias estufas murales, teléfonos internos en comunicación con la portería, incinerador de residuos, balcones y baranda de la escalera de hierro forjado, cañerías de bronce, baños con azulejos extranjeros, vidrios emplomados, tanque para el petróleo con toma a la calle y muchísimos otros detalles interesantes y de gran valor que podrán ser apreciados visitándola. Su terreno mide 17m32 de frente por 59m32 de fondo. Produce $ 86.781 anuales. Base, 750.000 pesos. Con facilidades.

El **miércoles 3 de octubre,** a las 15, en n|casa, Cangallo 461. Se visita con nuestra tarjeta de 15 a 17 hs.—Rufino de Elizalde y Cía. 10847 v.3

En Liniers. Central. El cine

"Canadian". Montiel 158-60. Entre R. L. Falcón e Ibarrola. A una cuadra de la Avda. Rivadavia y de la estación Liniers del tren eléctrico, a 2 de la Avda. Gral. Paz y frente a una de las principales arterias de ese barrio. Su edificio lo constituye una espaciosa sala, hall, vestíbulo, boletería, baños etc. Por el No. 158, local para negocio y un departamento interior. Mide 17m32 (20v) de frente por 59m. (65v13) de fondo, con espacio para ampliar la edificación y obtener una mayor renta. Base, $ 75.000. Incluídas las butacas.

El **miércoles 3 de octubre,** a las 15, en n|casa Cangallo 461. — Rufino de Elizalde y Cía. 11192 v.3

Judicial. Casa en Lanús. Bien

ubicada. Calle 2 de Mayo 4661. Entre Av. Uriburu y Monroe. A 4 cuadras de la estación y del centro comercial. Consta de zaguán, sala, 2 dorm., baño, cocina, una pieza chica y garage. Produce $ 100 mensuales. En terreno de 317m81. Base, $ 12.000.

El **domingo 21 de octubre,** a las 15, en la misma. Juez Dr. Ayarragaray, Sec. No. 3 del Azul, Suc: Juan Ferreiro Silverio.—Rufino de Elizalde y Cía. 12458 v.30

AVDA. SANTA FE 2944 - 58

Espléndida propiedad de dos plantas

Sobre la estación Agüero del subterráneo

Base $ 95.000.-

Con cédulas

v.30

"Napinday", en City Bell, a

12 Km. de La Plata y a 44 Km. de Bs. Aires/ Precioso chalet, 1 casa de material, un lote con construcciones y 15 lotes, todos con arboledas y en un lugar densamente poblado de quintas con hermosas arboledas y en un sitio ideal para la vivienda de todo el año, o weekend por su extraordinaria ubicación. Frente al camino pavimentado a La Plata. Bases: $ 18.000 el chalet, $ 7.000 el lote F, y $ 4.500 el lote L, y $ 1.500 los 75 dec. cdos. los terrenos. A plazos.

El **domingo 21 de octubre,** a las 17, en los mismos. Infor.: 48-874, La Plata.—Rufino de Elizalde y Cía. 12457 v.30

EN LO MEJOR DE FLORIDA, F.C.C.A.

Buena casa habitación en amplio terreno

Rodeado de jardín

JUAN B. JUSTO 1112 esq. SANTA ROSA

v.30

Sobre la estación Colegiales.

Propiedad de renta. Teodoro García 2833. Entre Cramer y Conesa. Espléndida propiedad de renta de 3 plantas, nueva, hecha a todo costo y de muy cómoda distribución. Consta de 9 cómodos departamentos, 3 por plantas y otro en la azotea para el portero. Con piso de parquets, agua caliente, etc. Al lado mismo de la estación Colegiales del tren eléctrico y a una cuadra de la Av. Fco. Lacroze. Base, $ 90.000. Con $ 65.000 en hipoteca.

El **miércoles 24 de octubre,** a las 15, en n|casa, Cangallo 461.—Rufino de Elizalde y Cía. 12459 v.30

En SAN URBANO

La estancia "San Carlos" - El casco y 5 lotes

Con cédulas

v.30

"ÑAPINDAY" en City Bell

Sobre el Km. 12 del camino pavimentado de La Plata a Bs. Aires. Bonito chalet, una casa, un lote con construcciones y 16 amplios lotes. - A largos plazos

v.30

Cruz Chica. Sierras de Córdoba.

El lindísimo chalet "Edelweiss" y un lote de terreno. Ubicado en un lugar destacadísimo, a unos 1.200 metros sobre el nivel del mar, sobre el camino de La Cumbre a los Cocos y San Esteban y rodeado lujosos chalets. Con sup. de 5317 m|c. tiene amplio jardín y parte de sierra cultivada. Un cómodo y bien distribuído chalet con amplio living y comedor, 6 dorm., c|. placards, 3 baños garage, 3 piezas de servicio y baño y demás dependencias. Muy bien amueblado. Base, $ 48.000. El lote de terreno camino en medio con el chalet tiene sup. de 680 m. c. Base, $ 3 m|c.

El **miércoles 24 de octubre,** a las 15, en n|casa, Cangallo 461. — Rufino de Elizalde y Cía. 12461 v.30

En Vélez Sarsfield. Casa con

local. Martínez Castro 819-23. A 2 cuadras del Parque Avellaneda y de la calle Lacarra y a igual distancia de la Av. Directorio. Tiene local al frente, zaguán, 2 hab., 2 piezas chicas, 2 cocinas, patio y dep. Mide: 8m66 frente por 27m60 de fondo. Base, $ 9.000. A plazos.

El **domingo 7 de octubre,** a las 14.30, en la misma.—Rufino de Elizalde y Cía. 12463 v.7

Parte de "La Manuela", en Guaminí

1400 hect. en 6 lotes

JUDICIAL

v.30

En Flores. Avda. Rivadavia

6327. Amplio petit hotel con jardín al frente. Entre Av. Boyacá y Terrero. Frente a la Iglesia de Lourdes, al lado de la Av. Boyacá, a un paso de la plaza y frente a una arteria de verdadera significación. Edificio sólido de dos plantas, bien distribuído y tenido en las mejores condiciones. **P. B.:** Porch, hall, sala, antesala, escritorio, comedor, cocina, comedor diario, toilette, lavadero, gran patio, pieza servicio, garage 2 coches, fondo y dep. **P. A.:** Hall, 6 dormitorios, 2 baños, pieza chica, terraza, balcón y dep. Mide 12 por 60. Base, $ 75.000. A plazos.

El **miércoles 10 de octubre,** a las 15, en n|casa, Cangallo 461. Se visita de 15 a 18.—Rufino de Elizalde y Cía. 12467 v.30

Judicial. Patagones 564|66.— Entre Bolívar y Perú.—

Casa de altos y bajos. A una cuadra de la Av. Caseros, a 2 del Parque Lezama. Mide: 8m66 frente al Norte por 40m. de fondo. Casa baja: zaguán, hall, sala, escritorio, comedor, 4 dormitorios, baño, cocina, despensa, 2 piezas, w. c. y pieza de servicio. Casa alta: igual distribución, más una pieza. Base, $ 44.165,33.

El **martes 23 de octubre,** a las 15, en n|casa, Cangallo 461. Orden Sr. juez Dr. Adrián Fernández Moujún, sec. Manuel Aráuz Castex. Juicio sucesorio Fo. 410, año 1945. Cuerpo venta de bienes.—Rufino de Elizalde y Cía. 12462 v.30

BERNARDO DE IRIGOYEN 540-46

Frente a la futura gran Av. 9 de JULIO

2 locales en terreno lindísimo

v.30

COPERNICO 2305/25 esq. Gelly y Obes

SOBRE las Avdas. LAS HERAS y PUEYRREDON

Pisos de categoría

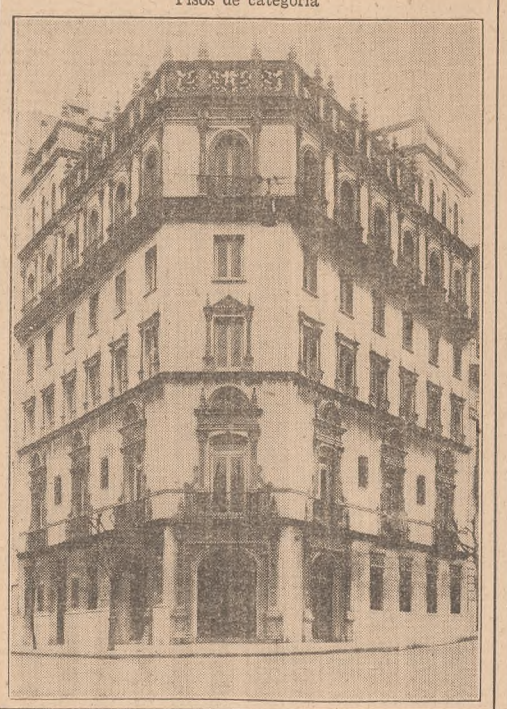

En Ensenada. La Plata. 7

casas centrales. L. N. Alem esq. Don Bosco. A 2 cuadras de la plaza y de la iglesia y al lado de las calles San Martín y Colombia con líneas de tranvías y colectivos hasta el centro de La Plata. Consta cada una de 2, 3 y 4 habitaciones, baño, cocina, galponcito y dep. Bases de $ 2.500 hasta $ 4.500 c|una. A plazos.

El **Domingo 14 de octubre,** a las 15, en las mismas. Inf. en n|casa, Cangallo 461 ó en n|sucursal en La Plata, calle 48 No. 874.—Rufino de Elizalde y Cía. 12460 v.30

Judicial. Sobre el Parque Lezama, Pi y Margall 701-13-17 esq. Necochea. Casa de 2 pisos. Al lado de la Av. Almte. Brown. Produce $ 379 mensuales.

Casa baja: Local, entrada para familia, 5 habitaciones, baño, cocinas y patio. **Casa alta:** 3 departamentos de 3 hab., baño y cocina c|uno. Mide 25m10 frente a Pi y Margall por 20m50 s|Necochea. Base, $ 40.000.

El **miércoles 3 de octubre,** a las 15, en n|casa, Cangallo 461. Juez Dr. Odériga, sec. Funes Lastra, juicio ab-intestato de Julia María Rosa Lupi de Pescetto y otro. 12454 v.30

CRUZ CHICA. SIERRAS de CORDOBA

El lindísimo chalet "Edelweiss"

En un lugar destacadísimo. Con muebles

v.30

El saldo de Yei-Pora. 52 espléndidas fracciones arboladas, con sup. de 9000 hasta

44.000 v|c. y una chacra de 10 hect. con mejoras. En una lindísima ubicación, sobre los Kms. 40 y 41 de la ruta 8 camino pavimentado a Pilar-Rosario y Córdoba con un servicio continuo de micro-ómnibus y a la altura del camino a Tortugas Country Club. En una loma alta con la mejor clase de tierras, con suaves ondulaciones y una magnífica perspectiva sobre las hermosas propiedades que la circundan. Se ha hecho una división en lotes de grandes superficies para conservar la verdadera finalidad de la vivienda en un barrio parque residencial con amplias calles, casi todas pavimentadas y con un fácil acceso a la ruta, sin tener los inconvenientes derivados del gran tránsito. El frente mínimo de 75 metros del más chico de los lotes garantiza los grandes espacios abiertos que dan la verdadera sensación de gozar de los beneficios del campo a pocos minutos de automóvil de la capital. Bases, $ 0.20 los 75 dec. cdos. (v|c.), y $ 28.000 la chacra. Con sólo 25 o|o al contado.

El **domingo 21 de octubre,** a las 16, en las mismas. — Rufino de Elizalde y Cía., Cangallo 461. 12466 v.30

Judicial. En el partido de Guaminí. Sobre la estación La Manuela (F. C. S.), 1400 hects. en 6 lotes, con superficies de 199 hasta 298 hects. Parte del conocido campo La Manuela, muy conocido en la zona por la calidad inapreciable de sus tierras y aguas. Bases, $ 60 y $ 80 la hectárea.

El **sábado 10 de noviembre,** a las 15, en Bonifacio, F.C.S. Orden Sr. Juez Dr. Custodio Maturana, Sec. Dellepiane, Suc. Manuela Tutzo de Bonifacio.—Rufino de Elizalde y Cía. 12464 v.30

Casita en Victoria, F. C. C. A.

Calle R. L. Falcón 2616. Entre J. M. Estrada y Guido y Spano. A un paso de la estación y del camino de automóviles al Tigre. Tiene 2 habitaciones, cocina y dep. Mide 9m29 por 17m32 de fondo. Base, $ 4500. A plazos.

El **domingo 7 de octubre,** a las 16.30, en la misma.—Rufino de Elizalde y Cía. 12462 v.7

Al lado de la Estación Colegiales

Teodoro García 2833

10 departamentos

v.30

BUENA cocinera ofréc., suplenta o efectiva, con buenas recomendaciones; 44-9978. mo-123

BUENA cocinera compet., de confianza, lavado chico, inf., ofr.; 47-0852.

COCINERA catalana, buena, ofrécese, lava, plancha, compet., cédula; Viamonte 2043. ao-123

COCINERA sencilla, otros queh., chija colegs., cert. y céd.; Montevideo 820.

COCINERA senc., lav. chico, va pueblo cercano, recom.; T. 41-4716.

COCINERA formal ofr., activa, amasa, españ., no va pueblo. T. 41-4438.

SRA. formal ofréc., todo queh., o cocina, a cambio comod. marido y nene, sin comida, buena recomend.; Sra. Aída, Avda. Quintana 540. ao-123

SRA. formal, cocina, otro quehac., ofréc., pers. may., céd.; 44-3832.

SRA. ofrécese, con chico 9 años, en tiende cocina; 44-5542. ao-123

COCINEROS

B. cocinero, repostero, pastelero fino, cocina francesa, se ofrece a familia disting., con b. referenc., limpio y buen carácter; 31-8290. mo-123

BUEN cocinero joven, español, prolijo, certificados, ofr. ciudad o campo. 71-3875. ao-123v30

CHEF de cocina, b. rec. de grandes familias, U. T 43-3320. mo-123v1

COCINERO repost., past. ofr., sin pret., va afuera. T. 73-4112, Amenábar 2225 bo-123v1

COCINERO ofréc., fila., amasa, postre, b. refer.; U. T. 44-5661. v1

EX chef hotel Francés competente, activo, busca gerencia, pensión fina, capital o temporada; Arcos 4524, Capital. mo-123v1

CASEROS

MATRIMONIO joven, con hijo 3 años, ofrécese cuidar casa, capital o suburbios; Omb. 1048, Santos Lugares.

MATRIM. casero ofréc., rec., marido trab. af.; Avda. Quintana 540, Sra. Aída. ao-123

SEÑORA de confianza para cuidar departamento. U. T. 32-0353. v30

LAVANDERAS

LAVANDERA planchad., se ofrece, 1|2 día, $ 3; U. T. 44-9248. to-123

LAVANDERA planchad., ofr., céd., por día $ 4.50, 1|2 día $ 3; 41-2731.

LAVANDERA se ofrece por mes o por día, con recom.; 42-2645. mo-123

LAVANDERA, planchadora, por día o mes; 41-1629. mo-123

LAVANDERA, trabaja bien, hace limpieza, por horas; 41-8626, ao-123

MUCAMAS

ACTIVA mucama extranj., práctica, adentro o pens., ofr. Llam. 33-8716. mo-123v1

OFREC. mucama jov., b. pres., c. céd. y rec., adentro o com., $ 80 a 90; 41-4638. mo-123

SE ofr. mucama extranj., pref. matr. extranj., va Punta del Este; T. 34-6857, llamar 10 a 12. mo-123v30

SE ofrece mucama joven, de adentro, recomend., plancha fino. T. 41-5617.

MUCAMOS

ACT. mucamo de comed. extr., alto, ropa negra, certif. de años. 31-3228

MUCAMO, cocinero, japonés, sabe amasar, ofr. matr., en ciudad; 22-9369.

MUCAMO-Chófer, japonés, muy comp., se ofrece, rec. de años; 21-1192. v30

MUCAMO ofr. checosl., comedor o general, poca fila.; T. 33-2287.

SE ofrece mucamo bien recomendado, extranjero; 59-3476. mo-123v30

MATRIMONIOS

A disting. y poca fila, ofréc. matrimonio tr. orden, educado, mucama fina adentro, el chófer, enfermero acompañante o mozo de comedor, ópt. informes, mínimo $ 200 71-8623. v30

ACT. matr. ofr. checosl., b. cocinera y mucamo, único. p|fila, dist.; 33-2287

MATRIMONIO con nena 13 años, recomendado de familia disting., se ofrece, señora para limpieza, cocina sencilla o casera, marido trabaja y come afuera; U. T. 71-4629. mo-123v1

MATRIMONIO ofrécese, ambos mucamos, buenas ref., buen carác. 23-3963

MATRIMONIO rumano con un hijo de 2 años, se ofrece para club de regatas, pescador o balnearlo, p. cuidador. Dirig. J. K., Salta 1185. mo-123

MATRIM. ofréc., marido trabaja afuera, a cambio comod., céd.; 44-5542.

MATRIM. con nena de 3 años, ella cocina, él trabaja afuera. T. 54-3408.

MATR. ofréc., rec., caseros, cocinera o ambos mucamos, práct.; 31-1845.

SE ofrece matrim. c. nena 3 años, mucamo y cocinera, muy comp., b. presenc., prel. serio, c. rec. 3 años, ciudad o campo; Santa Fe 402, T. 32-0233. mo-123v30

MUCHACHAS

OFREC. muchacha, quehac., 3 veces semana, de 8 a 12. $ 35; 41-4438.

MUCHACHA ofréc., $ a 14 horas, domingos libres; 44-2827. ao-123

NIÑERAS

MADRE e hija 16 años ofr. de niñera y mucama, habl. inglés y alemán, buena pres., inf. Juana Azurduy 2848.

PORTEROS

OFR. portero muy práctico, buenos informes: 33-9027, Alsina 760. v30

OFREC. portero casa particular; Tel. 35-1425. mo-123

SIRVIENTAS

OFREC. sirvienta a matrim. solo, con recom., form., bna. pres.; 41-4638.

OFREC. sirvienta sin lav., a matrim. solo, b. refer., sdo. $ 70; 38-7431.

SIRVIENTA ofréc., no cocina, cédula, recomendada; 44-5542. ao-123

OCUPACIONES DIVERSAS

OFREC. Sra. seria, limp., casa o departam., con vivienda, poq. sueldo, buenos informes; 35-2597. mo-123

MOZO activo, hab., café extra, o sup., diente, p. fija. Por carta (se contesta en el acto), G. B., A. del Valle 2311, Florida, F.C.C.A. mo-123v2

OFREC. Sra. formal, dama compañía o llaves, buenos informs.; 41-8626.

PEON de cocina, práctico, casa familia; U. T. 61-7438. mo-123

SE ofrece señora seria con nena de 3 años, en casa pocas personas, es prolija en costuras, tejido o como ama de casa de persona sola o escritorios, a cambio de comodidad y pequeño sueldo, da referencias, escribir A. A., Corrientes 1615, 6º E; 35-8413. mo-123v30

SE ofrece mozo, prác., españ., jov., café y restaurante; 38-3177. v30

SEÑORA ofréc., quehaceres, 7 a 12 horas, cédula; 44-5542. ao-123

Furst Zapiola y Cía

FUNDADA EN 1906

Casa Central: Reconquista 579 (Bs. Aires)

Sucursal en Mar del Plata: Avenida Luro 2569

SUCESOR UBALDO VENANCIO

HOY PASO DEL REY

AUNQUE LLUEVA

(ENTRE MERLO Y MORENO)

117 LOTES, EN 120 MESES

BASE $ 1.- POR MES CON AMPLIA OPCION

AUTOS ESPECIALES: Hoy a las 14 hs., saldrán autos especiales desde la Plaza del Congreso (Rivadavia y Callao), cuyos boletos de ida y vuelta se cobrarán $ 0.50 cada uno, no siendo válidos para viajar menores.
NOTA: Los que deseen viajar en ferrocarril, pueden tomar el tren con salida de Plaza Once, a los siguientes horarios: 13.10 — 13.40 — 14.12 — 14.42 hs.

Además desde Plaza Once (Pueyrredón entre Bmé. Mitre y Cangallo), salen los micro-ómnibus a Luján cada 5 minutos, pasando frente a los terrenos en venta.

UBALDO VENANCIO

Paso del Rey, entre Merlo y Moreno, 117 lot. en 120 meses

Frente a la Avenida Rivadavia (con servicio de micro-ómnibus desde la Capital Federal) y a otras calles interiores, **a 2 cuadras** de la nueva **Estación Paso del Rey** (F. C. O.), con buen servicio de trenes combinados con el subterráneo, **a 300 metros del pintoresco Río de las Conchas** y rodeados de espléndidos chalets y bonitas casas-quintas. Lotes de amplios frentes y fondos proporcionados, ideales para la casa de fin de semana, veraneo o permanente. Superficies entre 300 y 871 varas. Base, $ 1 cada lote por mes, en 120 meses, sin interés.

Hoy domingo 30 de septiembre, a las 15 hs., en los mismos terrenos. Autos especiales a las 14 hs., desde la Plaza del Congreso. Pídan planos en los mismos terrenos en el Almacén "El Paso", frente a la Estación, o a n|casa, Reconquista 579 (Bs. As.) U. T. 31-2892. — **Ubaldo Venancio.** v.30

EN BELLA VISTA

8 LOTES Y 1 CASA QUINTA

PIDAN PLANOS — UBALDO VENANCIO

Bella Vista. 8 lotes y 1 casa.

Frente a las calles Entre Ríos y Córdoba, a 3 cuadras de Senador Morón (pavimentada) y a 5 de la Est. Bella Vista (F.C.P.), hoy Tte. Gral. Riccheri. Sup. entre 408 y 4.965 varas. Base de los lotes $ 1.80 la vara y de la casa-quinta $ 2.90 la vara.

El **domingo 7 de octubre,** a las 15 hs., allí. Pídan planos en la casa-quinta en venta o en n|casa, Reconquista 579 (Bs. As.).—**Ubaldo Venancio.** 12421 v.7

EN OLIVOS - BIEN UBICADOS

120 LOTES, EN 120 MESES

En Olivos, 120 lotes en 120 meses.—

Frente a las calles España, Moreno, Justo, Díaz Vélez y otras, a 1 cuadra de la calle Paraná, a 3 de la Avda. de la Tahona, con servicio de colectivos y próximos a la Avda. Santa Fe y a las estaciones La Lucila y Martínez. Superficies entre 220 y 350 varas. Base, $ 1 cada lote por mes, con opción.

Próximamente fecha. Pídan planos en n|casa, Reconquista 579 (Bs. As.).—**Ubaldo Venancio.**

"VILLA MARTA"

EN SAN JUSTO

AV. PROVINCIAS UNIDAS Y BUENOS AIRES

174 LOTES, EN 120 MESES

CON PAVIMENTO PAGO Y LADRILLOS GRATIS

PIDAN PLANOS — UBALDO VENANCIO

Av. Prov. Unidas y Buenos Aires. 174 lotes, en 120 meses.

En San Justo, frente a las calles Buenos Aires (con pavimento pago), Matheu, Pichincha, Peribebuy y otras, a 3 cuadras de la Av. Provincias Unidas (continuación de Juan B. Alberdi), a 400 metros del camino de cintura que une Morón con Lomas y La Plata y próximos a la gran Av. General Paz. Base, $ 1 cada lote por mes, con pavimento pago y ladrillos gratis.

El **domingo 14 de octubre,** a las 15 hs., en los mismos terrenos. Pídan planos en n|casa, Reconquista 579 (Bs. As.). —**Ubaldo Venancio.**

768 AMPLIOS LOTES - SOBRE "LA MARGARITA"

EN MAR DE AJO

LA PLAYA MAS ESTUPENDA DEL ATLANTICO

BASE $ 1.- POR MES EN 120 MESES

PIDAN PLANOS — UBALDO VENANCIO

Mar de Ajó. — 768 lotes.— En 120 meses.—

Sobre la Playa La Margarita, que tiene una extensión de 5000 metros de largo por 200 de ancho, a 365 kilómetros de la Capital Federal, distancia que se cubre en automóvil en sólo 6 hs. por el camino pavimentado de la costa, que parte de la Ciudad de La Plata y próximos a la estación Madariaga, F. C. S. Una prueba evidente de lo atrayente de esta nueva ciudad balnearia, es el hecho de que ya se han levantado allí un gran número de construcciones modernas y confortables hoteles. Están consideradas estas playas, como las mejores en toda la costa del Océano Atlántico, por lo pintoresco del lugar, su fácil acceso libre de médanos, fertilidad de sus tierras firmes, tranquilidad de sus aguas en pleno mar, abundante pesca y proximidad a la Capital Federal. Superficies entre 1000 y 1500 varas. Base, $ 1 cada lote por mes, con amplia opción.

Próximamente fecha. — Solicítense planos en n|casa, Reconquista 579 (Bs. As.). —**Ubaldo Venancio.**

EN UN BARRIO MODERNO — FRENTE A LA ESTACION LLAVALLOL

607 LOTES CON PAVIMENTOS PAGOS

PIDAN PLANOS — UBALDO VENANCIO

607 lotes en Llavallol, F.C.S.

Frente a la estación y a la Av. Gobernador Ugarte, pavimentada hasta Cañuelas y con servicio de microómnibus y a sólo 5 minutos de Temperley. Zona de gran importancia industrial y comercial y de constante valorización. Base, $ 1 cada lote por mes, en 120 meses, con pavimentos pagos.

Los **domingos 21 y 28 de octubre,** a las 15 hs., en los mismos terrenos. Pídan planos en n|casa, Reconquista 579 (Bs. As.).—**Ubaldo Venancio.**

EN BRANDSEN

En Brandsen, F. C. S., 6857 vs. con importantes mejoras.

Frente mismo a la estación, al Boulevard Ituzaingó, con pavimento pago y a 1½ calles Rivadavia y Pedro Hita y a 1 cuadra del camino pavimentado de Brandsen a La Plata y Mar del Plata. Magnífica fracción adotable para institución deportiva o diversos destinos, con amplio salón, 2 dormitorios, cocina, baño, 2 canchas de pelota, salón para billar, etc. Base, $ 20.000 al contado. Excedente en 100 mensualidades. Visítese. El **miércoles 3 de octubre** a las 15 hs. en n|casa, Reconquista 579 (Bs. As.).— **Ubaldo Venancio.**

EN CITY BELL (F.C.S.)

Terreno en City Bell.—

Frente a la Avenida José Luis Cantilo y a la Plaza Manuel Belgrano, a 5 cuadras de la estación y del camino a La Plata. Superficie 430 varas. Base, $ 3.800 m|n.

El **domingo 7 de octubre,** a las 15.30 hs., en el mismo. Prospectos en n|casa, Reconquista 579 (Bs. As.).—**Ubaldo Venancio.** 12422 v.7

EN FLORIDA

Casa en Florida.—

Calle Adolfo Alsina 2269|71, a 5 cuadras de la estación Juan B. Justo (F. C. C. A.), en un barrio de familias y con varias líneas de colectivos. **Nº 2971:** jardín, hall, 2 hab., baño y cocina. **Nº 2269:** living, baño y cocina. Mide 10 varas por 45,84. Base $ 11.000. con facilid.

El **domingo 7 de octubre** a las 16 hs. en la misma. Informes en Reconquista 579 (Bs. As.). — **Ubaldo Venancio.** 12423 v.7

EN LANUS

(ESTE)

Casa en Lanús (Este).—

A 3 cuadras de la estación, calle Caaguazú 614, entre Anatole France y Sarmiento. Hall, 2 habit., baño, cocina, etc. Mide 10 varas de frente por 29 de fondo. Visítese. Base, $ 8.500, con facilidades.

El **domingo 14 de octubre,** a las 16 hs., en la misma. Informes en Reconquista 579 (Bs. As.).—**Ubaldo Venancio.**

LICITACIONES — SOCIEDADES Y COMPAÑIAS ANONIMAS — BANCOS — EDICTOS — MUNICIPALIDADES — UNIVERSIDADES Y FERROCARRILES

127—Licitaciones

CORPORACION de Transportes de la Ciudad de Buenos Aires. Licitación pública No. 5478|45. — Llámase a licitación pública, a partir de la fecha, para la adquisición de cintas y SEGMENTOS PARA FRENOS DE OMNIBUS, sujeta a las Bases Generales de Licitaciones Públicas y Especificaciones Técnicas respectivas, las que estarán a disposición de los interesados en la Oficina de Compras, Bartolomé Mitre 3342, donde podrán consultar copia de dicha documentación y obtenerla a devolución de la suma de $ 10 m|n. El plazo para la presentación de propuestas se considerará vencido el 8 de noviembre de 1945, a las 12.30 horas. —Buenos Aires 29 de septiembre de 1945. 12219|mc-127v1

DIRECCION AUTARQUICA DE OBRAS MUNICIPALES. — Pedido No. 1155|E-1945. — Llámase a licitación pública para la provisión de tres tractores a oruga, con motor a explosión de combustión interna, formando equipos con pala de arrastre, para movimiento de tierra, una capacidad aproximada de 9 m3. La potencia del motor será adecuada a la capacidad aproximada de la pala y tres tractores Idem. Idem pero de 4 m3, de capacidad aproximada, que tendrá lugar el día 9 de octubre próximo a las 14 horas en la Dirección Autárquica de Obras Municipales, Sección Compras, Avda. Julio A. Roca No. 537, donde podrán obtenerse las bases consultando el pedido No. 1155|E-1945.—Buenos Aires, 29 de septiembre de 1945.—El Director General. 12225 mc-27v6

MINISTERIO DEL INTERIOR. Dirección General de Administración, — Llámase a licitación pública para el día 23 de octubre próximo, a las 16.30 horas, con el objeto de contratar la provisión de cinco automóviles, nuevos o usados, en buen estado, para uso del Consejo Nacional de Estadística y Censos, en el Territorio Nacional de Misiones.

El acto tendrá lugar en la Oficina de Adquisiciones, Licitaciones y Contratos (Casa de Gobierno, 2o. piso), en la fecha y horas indicadas y en la que también se suministrará a los interesados los pliegos de bases y condiciones e informes referentes al mismo.

12450 mc-127v9

115—Costureras y Modistas

OFRECIDOS — 0,30 LA LINEA

ALTA COSTURA Y LENCERIA FINA
MODELISTA PARISIEN
Creaciones Vestidos Novia, Fiesta, Sport, Ajuares, Blusas, Deshabillés, Acepta tel. 42-7821. JEANNE de MARBO; Junín 1371

ALTA costura, Maison Sandú, espl. mod., acepta telas, prec. mód., esp. tej. a mano, bébé y may.; Pasco 37, 3o. C. 47-4323. to-115v6ct

APR. corte, confec., en 1 mes, $ 30; "Sist. Robain" en dos meses otorgo diplo.; Ayacucho 477, 4o. 44. to-116v12

APRENDA corte y confec. Sras., niñas, cursos rápidos. Funda. 1898. Modes a med.; Esmeralda 573, T. 31-0430. v19oct

ALTA costura, modelos d. $ 100, fac. pago; Arroyo 932 2o. B. T. 41-5075. v8o.

BORDADOR espec. en Point de Beauvais y punto Persa p|ropa bebé, vest. de comunión, blus., mantel. Tacuarí 533

CORTE. conf., lencería, labores, cursos rap. Vte. López 2209. T. 44-5485. v22o.

"MODAS Piru", vestidos mod., tailleur, tap., acepto telas. Colombres 6. (Rivadavia 3800). 43-3219.

MODAS, creaciones de alta cost., vest. tail., tapados sport, etc. Se acepta corte, se corta molde; Chile 1947.

MOD. fina, ref. c. import., h. desde $ 20, tap. tail., hay sastre; 9 de julio-115v12o.

MODISTA y lencera fina, se ofrece: 62-4853. mo-115

MODISTA vienesa, hace vest. chic desde $ 10; Bmé. Mitre 1305, II D. v30

MODELISTA sombr., vestidos, lencería fina, bebés, niños; 42-2217. v13oct.

MODISTA con llenzo, prueba a domicilio. 44-3832, Tona ao-115v2

NOVIAS, hago vest. casam., fiestas, mod. exclus. Avda. Sáenz 817. T. 61-4960. to-115v26oct.

PLISSE Soleil, acordeón y chatos, a máq., gran moda, alta costura, exclusividad; La Paila, Paraguay 961. v2

118—Gobernantas e Institutric.

PEDIDOS — 0,60 LA LINEA

ENTRANTE interna que hable bien el francés e inglés, acompañar 2 niños mayores, sueldo 100 $, recom.; 42-0294

GOBERNANTA niñera, francesa, o hable francés, prol., educ., para atender 3 niñas, de 8, 7 y 5 años, buen sdo. Pido excel. recom. Tratar de 14 a 17 horas: Callao 1944, 7o. B to-118

OFRECIDOS — 0,30 LA LINEA

SRTA. franc., acomp. niños, sábados y domingos. Llamar de mañ.; 51-6228.

SEÑORITA seria, conv. franc., acomp. niños, hablar de mañana. 51-6228. v20

119—Enfermeros y Enfermeras

OFRECIDOS — 0,30 LA LINEA

Aplica INYEC. UGARTE, 38-6044
Por ind. Médica tihoras. Cabo Enfermero del H. Durand, diplom. C. Roja. Victoria 1634, depto. 17. mo-119

A enfermera diplomada Cruz Roja Argentina, culta, buena pres., aplica **inyec.** bajo control médico; 71-2004. to-119v28o.

EL INTERVENTOR EN EL CONSEJO NACIONAL DE EDUCACION RESUELVE: Llámase a licitación pública por el término de cinco (5) días para los 15 del 3 de octubre de 1945, para contratar, le acuerdo al pliego de bases y condiciones aprobado, la adquisición de material con destino a los Talleres Gráficos de la Repartición. Datos: División Compras, Charcas Nº 1690, Capital. — El Secretario General. 11896 mo-127v2

MINISTERIO DEL INTERIOR. Territorio Nacional de La Pampa. Municipalidad de General Pico. Licitación pública.—Llámase a licitación pública para la ampliación parcial del proyecto preparado al efecto por el Ingeniero señor José Bonilla, del edificio Municipal de esta ciudad, debiendo efectuarse las presentaciones hasta el día 29 de octubre, a las 11 horas, en el despacho del subscripto.

Los planos respectivos y especificaciones técnicas pueden consultarse en secretaría, todos los días hábiles, mediante el pago de pesos TREINTA M|N. ($ 30 m|n.), y también en el estudio del ingeniero José Bonilla, Diagonal 80 No. 680, 2o. P. A., La Plata.

En la presentación de los interesados deberá adjuntarse boleta de depósito del Banco de la Nación Argentina en concepto de garantía, del 1 o|o del importe de la obra parcial a realizarse que, según presupuesto oficial, asciende a la cantidad de pesos CIENTO SESENTA MIL DOSCIENTOS CUARENTA Y TRES con 16|100 m|n. ($ 80.243,16 m|n.).

La apertura de las propuestas se llevará a cabo en esta Municipalidad ante el subscripto y en presencia de los interesados que concurran. — General Pico, septiembre 24 de 1945. — Emilio Loinás, Comisionado Municipal; Arístides Rolón, Srio.-tesorero. 12026 mc-127v7

LOCALES PARA OFICINAS

necesita el Banco de la Nación Argentina. En compra o alquiler, con superficies entre 800 y 1200 mts. cds. con frentes no menores de 20 metros.

Radios: Dentro de los que se indican y hasta cuatro cuadras a su derecha: Victoria o Alsina, entre Piedras y Bdo. de Irigoyen.

Corrientes, entre Azcuénaga y Larrea. Córdoba entre Maipú y Florida.

Santa Fe y/o Charcas, entre Talcahuano y Uruguay.

Prospectos con bases para presentar ofertas en Oficina de Inmuebles, 29 piso, local Nº 252. El Banco no pagará comisiones. Apertura de las propuestas, el día 15 de octubre, en la Gerencia, local Nº 283, a las 15 horas. 11893 m-127

MINISTERIO DEL INTERIOR. — Lotería de Beneficencia Nacional. — Llámase a licitación pública para el día 9 de octubre del cte. año a las 13 horas, para contratar la provisión de papel engomado y papeles para imprenta, para uso de esta Repartición.

La apertura de las propuestas tendrá lugar en el local de la Lotería de Beneficencia Nacional, Rivadavia 1750, hora y hora arriba indicados, y en cuya Sección Compras se entregarán pliegos de bases y condiciones a los interesados.

12297 m-127v8oc.

MINISTERIO DE MARINA. — Dirección General del Material. — Llámase licitación pública para el día 16 horas, construcción obra "Pabellón Anexo de la Ayudantía de Villa Clorinda", Formosa. Presupuesto oficial: pesos $ 31.932,52.

Pliegos y consultas: Dirección de Construcciones Terrestres, Avenida Eduardo Madero 351, Capital.

Consulta de pliegos: Juzgado Letrado de la Ciudad de Formosa y en la Ayudantía de Villa Clorinda.

Entrega propuestas: Dirección de Construcciones Terrestres y Juzgado Letrado citados, día y hora indicados.

10053 mc-127v6oc.

MINISTERIO DE JUSTICIA E INSTRUCCION PUBLICA, DIRECCION GENERAL DE ENSEÑANZA TECNICA. ESCUELA INDUSTRIAL DE LA NACION No. 4.—Llámase a licitación hasta el 3 de octubre próximo para el arrendamiento de un local destinado a la Escuela Industrial de la Nación No. 4 de la Capital. La apertura de las propuestas tendrá lugar el día 3 de octubre a las 10 horas en la Dirección del Establecimiento y en presencia de los interesados que concurran. Pliego de condiciones y consultas en la Secretaría de la Escuela, calle General Iriarte 2004, todos los días hábiles de 9 a 12 y de 15 a 18 horas. v30oct.

M. O. P. — FERROCARRILES DEL ESTADO. — Llámase a licitación pública para la provisión de papeles y materiales varios para los Talleres Gráficos de esta Administración, cuya apertura de propuestas se realizará en la Oficina de Licitaciones de los Ferrocarriles del Estado, el día 16 de octubre de 1945 a las 12 horas, en presencia de los interesados que concurran al acto. Se pueden consultar los pliegos y retirarlos, previo pago de $ 2 m|n., en la oficina indicada, todos los días hábiles de 11.30 a 15.30 horas, menos los sábados que será de 9 a 11. — La Administración. 10274 m-127v3

MINISTERIO DE MARINA. — Dirección General del Material. — Llámase licitación pública 17 octubre próximo, 16,15 horas obra "Ayudantía de Reconquista", provincia de Santa Fe. Presupuesto Oficial $ 21.590,25 m|n.

Pliegos y consultas: Dirección de Construcciones Terrestres, Avenida Eduardo Madero Nº 351, Capital.

Consulta de pliegos: Juzgado Federal de la Ciudad de Santa Fe y en la Ayudantía de Reconquista.

Entrega propuestas: Dirección de Construcciones Terrestres y Juzgado Federal citados, día y hora indicados.

10050 mc-127v6oc.

MUNICIPALIDAD DE SAN FERNANDO

Llámase a licitación, por el término de 15 días, la construcción de un edificio para la Asistencia Pública, Dispensario de Vías Respiratorias y Baños Públicos. Las propuestas serán abiertas el día 20 de octubre próximo, a las 11 horas. Los pliegos de bases y condiciones deberán ser retirados en la Oficina de Contaduría Municipal, previo pago de la suma de $ 130,10 m|n. 12320 mc-127

MINISTERIO DEL INTERIOR. — Dirección Nacional de Salud Pública.— Llámase a licitación pública para el día 19 de octubre próximo a las 13.30 horas, para contratar la adquisición de tirantes inventario y cuenta de Ganancias y Pérdidas del LI. Ejercicio vencido el 30 de junio de 1945.

29—Resolución sobre el saldo de beneficios.

39—Elección de cinco Directores por dos años y conjuntamente elección del Síndico y del suplente.

49—Remuneración del Síndico para el Ejercicio 1945.

59—Designación de dos Accionistas que aprobarán y firmarán el Acta de la Asamblea en unión del Presidente y Secretario.

NOTA: De acuerdo el artículo 33 de los Estatutos, para tomar parte en la Asamblea, los Señores Accionistas deberán depositar en la Secretaría de la Compañía en Buenos Aires, lo menos dos días antes del fijado para la reunión, o bien las acciones o un certificado de depósito de las mismas, en un Banco de la plaza, a nombre de quien haya de votar. — El Gerente. 12256 mc-129v13

PERMITIVA HOLDINGS LIMITADA.— Se avisa a los señores accionistas que el dividendo correspondiente al ejercicio 1944-1945, a razón del 2 o|o neto, se pagará a partir del día 1o. de octubre próximo en la Oficina de Títulos del Banco de Londres y América del Sud, calle Bartolomé Mitre 399, Capital. 12221 m-129v30

131—Bancos

BANCO DE LA PROVINCIA DE BUENOS AIRES. Sección Crédito Hipotecario. — Rescate del 1º de enero de 1946. — 699 Sorteo de Bonos Hipotecarios serie "A", aprobado el 28 de septiembre de 1945.

10 TITULOS DE $ 100 m|n.

Números:

13287 13290 13291 13296 13297 13298 13300 13301 13302 13449

99 TITULOS DE $ 1000 m|n.

Números:

29604 29607 29647 29648 29656 29658 29659 29660 29662 29663 29665 29671 29673 29674 29676 29677 29678 29679 29692 29697 29699 29700 29701 29702 29703 29704 29705 29706 29707 29729 29730 29731 29733 29734 29735 29736 29738 29739 29740 29742 29744 29745 29747 29749 29751 29752 29754 29756 29757 29759 29760 29761 29762 29764 29766 29767 29771 29774 29775 29777 29778 29779 29865 29866 29868 29869 29870 29871 29873 31012 31013 31014 39039 39040 39041 39042 39071 39074 39077 39078 39079 39083 39084 39085 39086 39087 39088 39089 39094 39095 39096 39245 39632 40076 40463 41098

El pago de estos títulos se efectuará en las casas del Banco, el 19 de enero de 1946 y deberán llevar el cupón de julio de 1946.

Los Bonos rescatados no devengarán interés a favor de los tenedores, desde el día señalado para su pago. (Art. 6º de la ley Orgánica). — La Plata, septiembre 28 de 1945. — Salvador Marsal, Gerente. 12213 mc-131v30

BANCO DE LA PROVINCIA DE BUENOS AIRES.—Sección Crédito Hipotecario.—Rescate del 1o. de enero de 1946.—2o. sorteo de bonos hipotecarios serie "13a." aprobado el 28 de septiembre de 1945.

100 TITULOS DE $ 100 m|N

Números:

29 62 96 130 164 198 231
265 299 333 367 400 434 468
502 536 569 603 638 672 705
739 772 806 840 874 908 941
975 1009 1043 1077 1111 1144 1178
1212 1246 1279 1313 1347 1381 1415
1449 1482 1516 1550 1584 1618 1651
1685 1719 1753 1787 1820 1854 1888
1922 1956 1989 2023 2057 2091 2125
2159 2192 2226 2260 2294 2328 2361
2395 2429 2463 2497 2530 2564 2598
2632 2666 2699 2733 2767 2801 2835
2869 2902 2936 2970 3004 3038 3071
3105 3139 3173 3207 3240 3274 3308
3342 3376

46 TITULOS DE $ 500 M|N.

Números:

32 66 100 134 168 202 236
270 304 338 372 406 440 474
508 542 576 610 644 678 712
746 780 814 848 882 916 950
984 1018 1052 1086 1120 1154 1188
1222 1256 1290 1324 1358 1392 1426
1460 1494 1528 1562

602 TITULOS DE $ 1000 M|N.

Números:

6 40 75 109 144 179 213
248 283 317 352 386 421 456
490 525 560 594 629 663 698
733 767 802 837 871 906 941
975 1010 1044 1079 1114 1148 1183
1217 1252 1287 1321 1356 1391 1425
1460 1495 1529 1564 1598 1633 1668
1702 1737 1772 1806 1841 1877 1910
1946 1979 2015 2050 2084 2119 2153
2188 2222 2257 2291 2326 2360 2395
2430 2464 2499 2533 2568 2603 2637
2672 2707 2741 2776 2811 2845 2880
2914 2949 2984 3018 3053 3088 3122
3157 3191 3226 3261 3295 3330 3365
3399 3434 3469 3503 3538 3572 3607
3642 3676 3711 3746 3780 3815 3849
3884 3919 3953 3988 4023 4057 4092
4126 4161 4196 4230 4265 4300 4334
4369 4404 4438 4473 4507 4542 4577
4611 4646 4681 4715 4750 4784 4819
4854 4888 4923 4958 4992 5027 5061
5096 5131 5165 5200 5235 5269 5304
5339 5373 5408 5442 5477 5512 5546
5581 5616 5650 5685 5719 5754 5789
5823 5858 5894 5927 5963 5996 6032
6067 6101 6136 6170 6205 6239 6274
6308 6343 6377 6412 6446 6481 6516
6551 6585 6620 6654 6689 6724 6758
6793 6828 6862 6897 6932 6966 7001
7035 7070 7105 7139 7174 7209 7243
7278 7312 7347 7382 7416 7451 7485
7520 7555 7589 7624 7659 7693 7728
7763 7797 7832 7867 7901 7936 7970
8005 8040 8074 8109 8144 8178 8213
8247 8282 8317 8351 8386 8421 8455
8490 8524 8559 8594 8628 8663 8698
8732 8767 8802 8836 8871 8905 8940
8975 9009 9044 9079 9113 9148 9182
9217 9252 9286 9321 9356 9390 9425
9459 9494 9529 9563 9598 9633 9668
9702 9737 9771 9806 9840 9875 9911
9944 9980 10015 10049 10084 10118 10153
10187 10222 10256 10291 10325 10360 10395
10429 10464 10498 10533 10568 10602 10637
10672 10706 10741 10775 10810 10845 10879
10914 10949 10983 11018 11052 11087 11122
11156 11191 11226 11260 11295 11330 11364
11399 11433 11468 11503 11537 11572 11607
11641 11676 11710 11745 11779 11814 11849
11884 11918 11953 11987 12022 12057 12091
12126 12161 12195 12230 12265 12299 12334
12368 12403 12438 12472 12507 12542 12576
12611 12646 12680 12715 12749 12784 12819
12853 12888 12922 12957 12992 13026 13061
13096 13130 13165 13200 13234 13269 13303
13338 13373 13407 13442 13477 13511 13546
13580 13615 13650 13684 13719 13753 13788
13823 13858 13892 13927 13961 13996 14031
14065 14100 14135 14169 14204 14238 14273
14308 14342 14377 14412 14446 14481 14516
14550 14585 14619 14654 14689 14723 14758
14793 14827 14862 14896 14931 14966 15000
15035 15070 15104 15139 15173 15208 15243
15277 15312 15347 15381 15416 15450 15485
15520 15554 15589 15624 15658 15693 15728
15762 15797 15831 15866 15901 15935 15970
16005 16039 16074 16108 16143 16178 16212

interés a favor de los tenedores desde el 16247 16282 16316 16351 16385 16420 16455
16489 16524 16559 16593 16628 16663 16697
16732 16766 16801 16836 16870 16905 16940
16974 17009 17043 17078 17113 17147 17182
17217 17251 17286 17321 17355 17390 17424
17459 17494 17528 17563 17597 17632 17667
17701 17736 17771 17805 17840 17875 17909
17944 17978 18013 18048 18082 18117 18152
18186 18221 18256 18290 18325 18359 18394
18429 18463 18498 18533 18567 18602 18636
18671 18706 18740 18775 18810 18844 18879
18913 18948 18983 19017 19052 19087 19121
19156 19191 19225 19260 19294 19329 19364
19398 19433 19468 19502 19537 19571 19606
19641 19675 19710 19745 19779 19814 19848
19883 19918 19952 19987 20022 20056 20091
20126 20160 20195 20229 20264 20299 20333
20368 20403 20437 20472 20506 20541 20576
20610 20645 20680 20714 20749 20784 20818

73 TITULOS DE $ 5000 M|N.

Números:

4507 4524 4542 4577 4593 4596 4613
4631 4649 4667 4689 4703 4722 4744
4757 4774 4793 4810 4829 4846 4870
4886 4905 4917 4935 4953 4971 4989
5015 5024 5042 5060 5079 5096 5118
5132 5149 5168 5185 5203 5225 5241
5258 5274 5295 5313 5334 5347 5364
5387 5399 5417 5435 5454 5471 5489
5507 5534 5542 5566 5584 5596 5614
5638 5649 5668 5685 5703 5721 5740
5758 5776 5794 5812 5830 5849 5866
5888 5918 5930 5935 5953 5971 5990
6007 6024 6047 6066 6079 6147 6148
6152 6153 6172 6183 6204 6222 6238
6253 6271 6290 6310 6334 6346 6367
6389 6408 6418 6438 6453 6472 6490
6507 6524 6542 6560 6585 6596 6614
6819 6824 6825 6826 6827 6828 6831
6834 6835 6836 6841 6842 6843 6864
6885 6902 6917 6978 6985 6986 6989
7017 7024 7042 7097 7100 7101 7118
7132 7137 7184 7185 7203 7243 7252
7284 7294 7302 7316 7344 7346 7364
7387 7400 7417 7510 7514 7515 7517
7520 7526 7542 7601 7602 7603 7618
7632 7656 7702 7707 7724 7725 7755
7757 7777 7781 7817 7825 7826 7829
7927 7933 7935 7936 7953 7971 7989
8008 8154 8155 8156 8157 8168 8171
8172 8173 8176 8185 8202 8253 8258
8267 8283 8310 8311 8350 8351 8356
8388 8400 8505 8507 8508 8517 8519
8520 8542 8544 8560 8585 8599 8614
8631 8650 8668 8695 8703 8722 8744
8757 8765 8766 8767 8768 8769 8808
8892 8897 8133 9136 9137 9138 9139
9145 9147 9149 9150 9151 9153 9157
9158 9252 9308 9309 9310 9319 9320
9322 9323 9324 9325 9333 9347 9364
9387 9400 9418 9439 9453 9471 9492
9507 9578 9597 9618 9619 9621 9633
9635 9656 9668 9687 9703 9721 9749
9767 9778 9819 9825 9846 9847 9868
9887 9900 9937 9939 9977 9978 9990

570 TITULOS DE $ 500 m|n.

Números:

6 21 92 93 98 101 110
125 141 158 177 193 213 230
247 269 281 308 321 336 353
369 386 404 432 536 537 543
545 547 548 549 563 581 625
676 637 662 667 688 703 722
738 770 772 793 834 836 845
862 878 899 913 931 958 953
983 1002 1011 1030 1048 1070 1088
1106 1132 1141 1162 1176 1193 1213
1228 1255 1263 1283 1301 1318 1401
1403 1404 1406 1407 1422 1442 1457
1472 1474 1475 1476 1477 1478 1480
1497 1514 1537 1547 1548 1549 1550
1567 1614 1637 1665 1668 1685 1703
1710 1737 1756 1773 1794 1807 1826
1850 1881 1895 1900 1961 1962 1963
1964 1965 1966 1967 2014 2044 2045
2046 2047 2048 2158 2176 2189 2208
2211 2223 2259 2263 2287 2301 2327
2333 2351 2368 2386 2406 2421 2439
2441 2474 2491 2513 2526 2556 2564
2579 2643 2651 2653 2654 2655 2656
2709 2719 2737 2762 2777 2794 2811
2838 2842 2882 2883 2909 2912 2923
2933 2935 2955 3006 3017 3033 3050
3080 3089 3107 3135 3150 3180 3182
3197 3211 3230 3247 3269 3338 3339
3342 3343 3382 3369 3399 3404 3421
3441 3457 3474 3494 3509 3526 3545
3562 3590 3591 3614 3631 3651 3654
3685 3706 3720 3737 3755 3772 3801
3823 3826 3842 3860 3867 3899 3913
3934 3947 4000 4002 4018 4026 4027
4061 4070 4087 4099 4115 4126 4127
4175 4195 4213 4228 4245 4264 4286
4300 4322 4335 4350 4369 4392 4405
4451 4459 4464 4491 4508 4522 4537
4543 4561 4579 4600 4614 4645 4653
4669 4684 4703 4720 4736 4754 4774
4791 4809 4825 4850 4859 4886 4894
4910 4930 4946 4965 5020 5025 5026
5034 5054 5070 5087 5105 5129 5140
5159 5177 5193 5213 5227 5245 5263
5280 5298 5335 5350 5352 5368 5388
5403 5420 5438 5455 5474 5492 5508
5532 5544 5562 5578 5596 5617 5633
5664 5667 5685 5702 5726 5749 5765
5782 5793 5807 5845 5850 5866 5877
5894 5911 5929 5948 5964 5983 5999
6016 6032 6053 6068 6083 6101 6122
6140 6181 6182 6209 6210 6228 6249
6270 6280 6300 6315 6366 6367 6377
6398 6403 6420 6443 6455 6472 6493
6513 6525 6545 6578 6601 6607 6613
6632 6667 6668 6683 6703 6720 6737
6758 6787 6788 6810 6825 6844 6864
6942 6943 6944 6945 6960 6968 7028
7029 7032 7039 7055 7069 7078 7115
7121 7141 7177 7198 7251 7254 7256
7257 7263 7283 7359 7373 7374 7377
7378 7406 7407 7420 7465 7466 7473
7490 7508 7525 7544 7554 7584 7599
7616 7632 7675 7677 7680 7681 7682
7758 7807 7808 7809 7810 7823 7843
7858 7879 7898 7917 7929 7950 7965
7966 7967 7968 7969 7970 7971 7989
8008 8154 8155 8156 8157 8168 8171
8172 8173 8176 8185 8202 8253 8258
8267 8283 8310 8311 8350 8351 8356
8388 8400 8505 8507 8508 8517 8519
8520 8542 8544 8560 8585 8599 8614
8631 8650 8668 8695 8703 8722 8744
8757 8765 8766 8767 8768 8769 8808
8892 8897 8133 9136 9137 9138 9139
9145 9147 9149 9150 9151 9153 9157
9158 9252 9308 9309 9310 9319 9320
9322 9323 9324 9325 9333 9347 9364
9387 9400 9418 9439 9453 9471 9492
9507 9578 9597 9618 9619 9621 9633
9635 9656 9668 9687 9703 9721 9749
9767 9778 9819 9825 9846 9847 9868
9887 9900 9937 9939 9977 9978 9990

2034 TITULOS DE $ 1000 m|n.

Números:

12 27 42 52 68 89 193
202 203 209 213 214 215 218
236 265 269 287 301 318 339
353 372 388 402 444 452 453
470 483 504 514 566 567 571
589 604 619 639 653 671 689
703 719 737 757 770 787 802
831 840 854 878 889 903 920
934 945 957 984 992 1006 1018
1054 1073 1092 1192 1193 1204 1206
1207 1208 1217 1222 1259 1257 1271
1290 1303 1333 1343 1355 1376 1389
1422 1429 1432 1440 1456 1473 1503
1522 1543 1557 1573 1599 1606 1623
1641 1657 1673 1690 1706 1723 1742
1759 1774 1810 1845 1848 1850 1858
1874 1894 2049 2050 2051 2058 2060
2062 2065 2067 2068 2074 2076 2101
2108 2124 2145 2157 2174 2196 2208
2220 2245 2255 2275 2291 2308 2325
2349 2360 2375 2396 2408 2425 2434
2460 2477 2496 2509 2525 2546 2559
2577 2596 2612 2627 2642 2671 2676
2692 2710 2745 2746 2760 2778 2793
2813 2826 2844 2867 2873 2889 2910
2928 2943 2960 3005 3006 3014 3029
3044 3060 3079 3099 3128 3129 3196
3206 3210 3213 3214 3227 3244 3263
3273 3294 3344 3345 3349 3364 3380
3400 3415 3428 3445 3463 3483 3495
3514 3528 3553 3563 3580 3860 3615
3629 3646 3679 3682 3686 3715 3744
3760 3767 3785 3814 3832 3854 3870
3888 3890 3896 3960 3968 3970 3976
4084 4088 4089 4090 4093 4116 4123
4125 4126 4131 4148 4171 4186 4209
4214 4234 4241 4264 4295 4341 4343
4344 4355 4368 4383 4406 4417 4435
4449 4465 4482 4498 4515 4533 4555
4558 4584 4610 4616 4634 4649 4672
4683 4704 4716 4732 4749 4760 4784
4810 4816 4835 4850 4877 4944 4966
4921 4935 4951 4979 4987 5003 5017
5036 5051 5079 5089 5086 5108 5117 5139
5150 5172 5187 5204 5220 5234 5251
5276 5285 5295 5317 5336 5351 5372
5388 5421 5423 5435 5452 5486 5508
5519 5520 5536 5552 5572 5586 5603
5621 5659 5660 5673 5687 5736 5738
5739 5752 5756 5840 5940 5941 5943
5949 5951 5953 5954 5955 5958 5974
5975 5986 6010 6020 6036 6053 6072
6091 6105 6123 6137 6153 6174 6190
6225 6235 6251 6315 6316 6317 6331
6337 6339 6355 6374 6389 6404 6422
6423 6439 6454 6473 6490 6517 6522 6538
6555 6575 6589 6608 6624 6638 6655
6674 6690 6708 6723 6739 6755 6776
6789 6804 6820 6840 6856 6870 6892
6913 6924 6944 6957 6976 7000 7009
7026 7040 7056 7110 7115 7116 7126 7128
7140 7157 7173 7193 7208 7225

JOSE BACIGALUPPI e HIJO

Maipú 479 — Sucesor José María Bacigaluppi — (De la Corporación de Rematadores) — U. Tel. 31 (Retiro) 9516, 9517, 9518
SUCURSAL EN MAR DEL PLATA: Av. Independencia 2379 — U. T. 3680

Hoy. Lote sobre Rivadavia-Acoyte. Calle Juan B. Ambrosetti entre Avellaneda y San Eduardo. A espaldas Av. Acoyte a 3 cdras. esquina Rivadavia-Acoyte-José Ma. Moreno, estación subterráneo y parque Rivadavia. Mide: 10.45 por 23.90 vs. (249.78 vic.). Base, $ 40 v/c. Facilidades. Afirmado pago. Visite.—JOSE MARIA BACIGALUPPI.
Hoy Dgo. 30 Septbre., a las 15 (3 p. m.), allí, aunque llueva. 12434 v.30

En el centro de Almagro. Excelente finca de renta. En ubicación muy importante, Calle Treinta y Tres Nos. 35 y 37 entre Avda. Rivadavia (altura 4200) y Victoria. A 2 cuadras de estación Medrano del subterráneo y en barrio residencial. Edificio de una casa alta cómoda y muy linda y dos departamentos bajos, uno al frente y otro interior, muy cómodos. En terreno de 11 por 23 vs. Renta, $ 5.912,80 al año. La casa alta tiene contrato, pero puede entregarse desocupada. Base, $ 53.500, 1/2 contado y 1/2 hasta 10 años plazo. Visiten con nuestra tarjeta los lunes, miércoles y viernes.—JOSE MARIA BACIGALUPPI.
El miércoles 10 de octubre, a las 15, en nuestra casa, Maipú 479. 12438 v.1

2 casas en Belgrano. Edificio moderno y bien construído, consta de una casa baja con garage y otra en alta. La casa alta alquilada en $ 140 al mes, la baja desocupada. Son muy lindas y tienen buenos detalles. Crámer 3757-59-61 entre Av. García del Río y Jaramillo. Colectivos 10 y 25 y omnibus 54 en la esquina por García del Río, a una cuadra del tranvía 34 por Republiquetas, a cuatro de Av. Cabildo y próxima a parque Saavedra. Base, $ 31.000. Facilidades. Visite 10 a 12 y 14.30 a 17.—JOSE MARIA BACIGALUPPI.
El miércoles 10 de octubre, a las 15 en nuestra casa, Maipú 479. 12439 v.30

Renta: Lavalle 1989-93 casi esquina Ayacucho. Sobre Callao y Corrientes. Sólido edificio de dos plantas que comprende una casa baja una alta y cinco departamentos. Todos los baños finalizados y con calefón y todas las cocinas con cocinas a gas. En terreno de 8.20 por 42.66 vs. Renta con alquileres sumamente baratos, $ 8.296,80 al año. Base, $ 85.000. Facilidades. La construcción es de primer orden. Visite.—JOSE MARIA BACIGALUPPI.
El miércoles 10 de octubre, a las 15, en nuestra casa, Maipú 479. 12437 v.1

JUDICIALES

ALSINA 1262-64-66, entre Salta y Sgo. del Estero. Sobre las Avdas. de Mayo, 9 de Julio y Belgrano. Gran casa de renta en terreno de 9.17 por 57.32 metros. — BASE $ 229.188.56.

LAPRIDA 1642-50, entre Juncal y Beruti. Sobre las Avdas. Santa Fe y Pueyrredón. Edificio moderno de renta, 7 plantas. Total 20 departamentos. En terreno de 8.66 por 41.66 metros de fondo. BASE $ 215.661.24.

CAMPO EN SANTIAGO DEL ESTERO - 9.946 hectáreas en el departamento 28 de Marzo, encontrándose en el mismo la estación El Malacara (F.C. del E.). — BASE $ 4.66 la hectárea.

13.834 HECTAREAS DE CAMPO en Sgo. del Estero. Departamento Mariano Moreno. A 17 kilómetros de la estación Haase (F. C. del E.). — BASE $ 5.66 la hectárea.

EL MIERCOLES 24 DE OCTUBRE
A LAS 15, EN NUESTRA CASA, MAIPU 479

Orden Sr. Juez Dr. A. Fernández Moujún, secretaría Dr. M. Arauz Castex, en el juicio sucesorio: folio 410, año 1945; cuerpo venta de bienes.

JOSE MARIA BACIGALUPPI

Para familia e industria. Propiedad de planta baja y dos pisos altos en terreno de 650 vic. al principio de Flores, calle Francisco Bilbao 1757-59 entre Curapaligüe y Pumacahua. A una cuadra de Avds. Directorio y Carabobo, a tres de Av. Pedro Goyena, a cinco de Rivadavia y próxima a parque Chacabuco. Barrio de primer orden. Base, 39.000. Toda la base a largos plazos. Llave en mano. Visite.—JOSE MARIA BACIGALUPPI.
El miércoles 10 de octubre, a las 15, en nuestra casa, Maipú 479. 12440 v.30

Centro Caballito. San Eduardo 1085 entre Martín de Gainza y Espinosa. A una cda. de Av. Nequén con tranvías 84 y 55 a cuatro al norte de Rivadavia y Plaza Primera Junta. 10 por 57.61 y 56 vs. Edificio antiguo de sala, 2 pzas. y dependencias y amplio fondo. Recomendable para edificar departamentos económicos o la casa habitación. Base, $ 17.500. Facilidades. Visite.—JOSE MARIA BACIGALUPPI.
El Dgo. 14 octubre, a las 15. 12435 v.1

Lavalle esquina Ayacucho. — Esquina extraordinaria por ubicación y medidas. Dominando la Av. Corrientes y sobre Callao. Mide 42x37 de frente a Ayacucho No. 511|15 por 8x50 a Lavalle Nos. 1995|79. Edificio antiguo que comprende dos casas: la esquina consta, local, negocio con pequeño sótano, coc., baño, w. c., una pieza y dos más en la azotea. Por Ayacucho 515, casa de 3 pzas. y dependencias. Base, $ 55.000. Facilidades. Para edificar una gran casa de renta o varios locales de negocio es indicadísima. Visite.—JOSE MARIA BACIGALUPPI.
El miércoles 10 de octubre, a las 15, en nuestra casa, Maipú 479. 12436 v.1

46 lotes al sur de Liniers. — Con frentes principales a las Avds. Díaz Vélez y Coronel Perín, al lado mismo de la gran Av. Gral. Paz y al sur de la Av. Rivadavia y estación Liniers, F. C. O. Base, $ 12 por mes, en 120 meses, sin interés. Pidan planos. — JOSE MARIA BACIGALUPPI.
Dgo. 7 octubre, a las 15. 12435 v.1

SOLARI & ROSSI

CASEROS 2844 — De la Corporación de Rematadores — U. T. 61 - 1475 - 1476

EXTRAORDINARIO!
AVENIDA CASEROS 3217 al 3227

Casi 1.600 Varas, con 23m50 de frente
Renta firme, con alquileres irrisorios

¡Extraordinario! Av. Caseros 3217-19-21-23-25-27, 3 casas en block, cubriendo casi 1.600 vs. cs., en un foco comercial, a 2 cds. de Rioja, frente mismo al Pque. Patricios y a la arteria de mayor movimiento de la zona. No. 3217-19: gran local de 2 plantas. No. 3221-23: altos y bajos, con local excelente casa de familia, 5 departs. y portería. No. 3225-27: amplio local con vivienda de 5 hab. y dependencias. Mide 23m30 por 50m50. Sup.: 1.568,80 vs. cs. Alquileres: $ 12.900 por año, y son irrisorios. Impuestos, $ 2.448 por año. Atención los que buscan seguridad para su capital con renta sostenida en toda época. Estudie este negocio, no sólo por su renta, sino también por las perspectivas excepcionales que ofrece la amplitud del terreno en el extenso frente en sitio tan comercial. Base, $ 140.000 c/planos. Visitese.
El miércoles 10 de octubre, a las 15.30 hs., en nuestro hall, Caseros 2844. 12404 v.30

PARQUE CHACABUCO
VIVIENDA y GALPON

Parque Chacabuco. Frente a sus jardines: AV. ASAMBLEA 1334 e/ Puan y Miró, sobre Emilio Mitre. Vivienda c/galpón en terreno de extensas medidas y amplia superficie. Ideal para una futura reedificación. Llave en mano. 10x42. Verja, jard., portón de hierro, 3 hab. grandes cigalería, coc. baño y galpón c/techo, a 2 aguas. Base, $ 27.000 c/planos. Visítese por la tarde.
El domingo 21 de octubre, a las 15 hs., en la misma.—Solari y Rossi. 12406 v.30

En ESTEBAN ECHEVERRIA
La estanzuela de Avila

Estanzuela "San Antonio" de Avila. A 28 kilómetros de la capital, 150 hectáreas en Esteban Echeverría, a 1 legua de la estación Longchamps y a 2 y 1/2 de Monte Grande, F. C. S., lo que todos anhelan tener, indicado para cabaña, depósito, tambos o agricultura. Campo alto y parejo con aguas muy buenas, alambrado en su perímetro y dividido en potreros con montes de cedros de más de 50 años, eucaliptus, paraísos, frutales, etc. Con 2 poblaciones de material, a saber: 1ra. población: Casa de 5 habitaciones grandes con galería, despensa, cocina, baño, garage con 1 habitación, 1 rancho de adobe y cinc, gallinero, 2 galpones, agua dulce muy buena, chiqueros, represas, bebederos, jardín y quinta de verdura, alambrados en su perímetro, monte de frutales y sombra con eucaliptus, paraísos, sauces, etc. 2a. población: Casa de material de 3 habitaciones, cocina, galpón, palomar, bomba, represa, bebederos, etc. Entrega inmediata. Base, $ 100.000 con 40.000 bonos del Banco de la Provincia de Buenos Aires. Remataremos:
El jueves 15 de noviembre, a las 15.30 horas, en nuestro hall, Caseros 2844.—Solari y Rossi. 12408 v.30

RODOLFO E. LOUIT

HOY

Judicial. Con cédulas. Casa moderna en Palermo, formando esquina.—
Carranza 1601|13, esquina Gorriti. Frente a la escuela Juan Crisóstomo Lafinur y a tres cuadras de las avenidas Córdoba, Juan B. Justo y Dorrego. Zaguán, vestíbulo, escritorio, comedor, 3 habitaciones, baño, cocina, patio, dependencias y dos entradas independientes. Sólida construcción. Excelentes materiales. Mide: 9m50 frente a Carranza; 6m00 de ochava; 4m42 frente a Gorriti; 8m66 y 13m70 en sus contrafrentes. Base pesos 14.466,60 m|n., con $ 8675 en cédulas. Verdaja y pavimentos totalmente pagos.
Hoy 30 de septiembre, a las 15 horas, rematará sobre la misma. Juzgado Dr. José L. Urdapilleta, Secretaría Dr. Horacio Méndez Carreras. Juicio "Selva Domingo. Sucesión ab-intestato". Venta "Ad-corpus". Seña 8 o|o. Comisión de ley.—Rodolfo E. Louit, Bartolomé Mitre 519 (33-5613). 09963 v.30

Judicial. Tres lotes en Lomas de Zamora.—
Calle CASTELLI entre Almafuerte y J. M. Penna. Muy bien ubicados; 9 cuadras de la Av. Gral. Rodríguez y 8 del Palacio Municipal, iglesia y escuela. Omnibus al frente. Pavimento totalmente pago. Están unidos. Cada lote con 10 metros de frente y superficies de 377m.55 a 570m.35. Señalados con los Nros. 14, 15 y 16. Base, $ 2 cada 75 dm$. (vara). Facilidades de pago: hasta el 80 o|o de la base de venta. Venta "Ad corpus".
El sábado 6 de octubre, a las 16 horas, remataré sobre los mismos. 11382 v.6

Judicial. Terreno sobre la avenida de los Incas y Forest.
Brillante ubicación: AVENIDA DE LOS INCAS entre Estomba y Heredia. A un paso de las avenidas Forest, El Cano y Alvarez Thomas. Un barrio distinguido, ideal para levantar una construcción de categoría. Lote 5, de 8m66 de frente y 828m21 de superficie. Base, $ 31.500 cada 75 dm$. (vara). Facilidades de pago: hasta el 80 o|o de la base de venta. Pavimento totalmente pago. Venta "Ad-corpus".
El domingo 7 de octubre, a las 15 horas, remataré sobre el mismo. 11388 v.7

Judicial. 116 hectáreas frente al Paraná de Las Palmas.
Cuarta Sección de las Islas, Provincia de Buenos Aires. Frente, Paraná de las Palmas en medio, con la estancia "Puerto San Antonio", de doña María Martínez de Solas. 1|2 legua. Fondo, 697.927. Base, $ 21.644,50 m|n. Facilidades de pago: hasta el 80 o|o de la base de venta. Venta "Ad-corpus".
El lunes 8 de octubre, a las 15 horas, remataré en mis oficinas.
Ventas decretadas en el juicio "BANCO DE LA NACION ARGENTINA c|SELVA DOMINGO (su sucesión) sobre hipotecario". Juzgado doctor José L. Urdapilleta. Secretaría doctor Horacio Méndez Carreras. Seña, 8 o|o. Comisión 2 o|o. Planos en Bartolomé Mitre 519 (33-5613).—Rodolfo E. Louit. 11384 v.8

JULIO A. PORDELANNE y Cía.

CORRIENTES 980 (casa fundada en 1921), U. T. 35-4370, 4371 y 4372 (con 12 internos)

CALLAO 569 al 79 - 6 PISOS DA EL 17 % CASI 900 vs.

Ubicación excepcional. Para duplicar la renta construyendo en su amplio fondo, según proyecto existente. BASE: Amplio local, depósito piso bajo, sótano, ascensor montacargas. Ler. piso: Casa de sala, hall, comedor, escrit., 2 salones, baño, 2 piezas, 8o., 9o., 4o. y 5o. piso: Una casa por planta de 2 salas, baño, escritorio, 4 habit., 2 baños inst. office y 2 piezas y baño servicio. Además: Depto. portero con 3 hab., baño y sótano. Casi 900 vs. (con más de 11 de frente). Renta anual $ 43.444,80, menos $ 6120 de impuestos y gastos generales y $ 13.500 de los servicios anuales de $ 200.000 cédulas y $ 100.000 en $cs., al 5 ½ %, quedan libres al año $ 20.824,80 para responder a la inversión de $ 130.000 únicos al contado, dese de que su base total es de $ 420.000 (menos los $ 200.000 en cédulas y plazos ya mencionados). El 17 %.
El martes 9 de octubre, a las 17 hs. en nuestro hall, Solicite informes. 50508 v.30

ASTOUL BONORINO y Cía.

OFICINAS CENTRALES: FLORIDA 461 — Fundada en 1915 — Suc. MORON: RIVADAVIA 18178

HOY - AUNQUE LLUEVA
EXCEPCIONAL
EN FLORESTA
8 LOTES UNICOS - A PLAZOS
AVENIDAS GAONA, CARRASCO, JUAN B. JUSTO
A LAS 16 1/2, ALLI
ASTOUL BONORINO y Cía.

Centro de un gran barrio. En Floresta. Cruce de 3 grandes avenidas.—
Gaona, Carrasco con pavimento pago y Juan B. Justo. La última fracción disponible que forma esa esquina irreamplazable dividida en 8 lotes de medidas ideales, frente por frente a una plazoleta por la Av. Gaona, a 6 cuadras de la Av. Rivadavia, 4 de la Av. Cerro y en ese foco de intenso movimiento y positiva valorización. Es realmente un ofrecimiento excepcional, en un barrio moderno y donde las rentas y valores van siempre en continuo aumento. Base $ 20 los 75 dec. cds. (vara), 25 o|o al contado y 25 o|o a 1, 2 y 3 años con 6 o|o. Escrituras ante la escribanía Ben y Astoul Bonorino.
Hoy domingo 30 de septiembre, a las 16.30, en los mismos terrenos. Seña, 8 o|o. Comisión, 2 o|o.—Astoul Bonorino y Cía. 11447 v.30

Barrio Gral. Alvear
MAGNIFICO PARQUE
130 LOTES
12391 v.30

En Ituzaingó. Una venta de categoría. Barrio Gral. Alvear. 130 fracciones frente a la Avda. Brandsen, pavimento pago y colectivos, próximos a la estación, en una ubicación realmente de privilegio, entre soberbias mansiones levantadas en los terrenos de la Sucesión Leloir vendida por nuestro intermedio y antes de llegar a la coqueta Villa León, fundada y administrada también por nuestro intermedio. En la única gran fracción de esta importancia que queda en el codiciado pueblo de Ituzaingó con espléndidas arboledas de pinos, entregándose el primero de frente como los interiores totalmente pagos. Superficies grandes de 1.200 a 600 metros o sean 1.000 a 500 varas. Venta en 120 meses, sin interés. Base $ 20, por mes cada fracción.
El Dgo. 11 de noviembre, a las 3 p. m. Ante su pedido de planos en Sucursal Morón y oficinas centrales, Florida 461, Astoul Bonorino y Cía. 12392 v.30

HOY

En Ituzaingó. Bonito chalet. Recién construído, calle Lavalle esquina Besares, a 1 cuadra de la Avd. Santa Rosa, 3 de Rivadavia y 6 de la estación del tren eléctrico. Amplio y confortable chalet de living, dtto. de frente a Lavalle por 25m98 a Besares, o sean 1.200 varas. Edificación rodeada de jardín, compuesto de gran living-comedor con chimenea, 3 dormitorios, baño instalado, cocina y dependencias. Base infima, $ 16.000. A largos plazos.
Hoy domingo 30 de septiembre, a las 3 p. m., allí mismo.—Astoul Bonorino y Cía. 11449 v.30

Central. Para edificar. Entre Ríos y Belgrano, calle Pozos 530, a 1 cuadra de esas 2 grandes avenidas. Propiedad antigua, edificada en un terreno de 10 frentes medidas con 9m10cm. de frente por 14 metros de fondo (11 varas 65 por 16 vs.), medidas realmente únicas para levantar una construcción de renta como merece el barrio. Base, $ 25.000.
El lunes 22 de octubre, a las 3 p. m., en nuestra casa, Florida 461, Sucursal Morón y oficinas centrales, Florida 461. Mide 9 x 50. Informes en mis oficinas, Rivadavia 666.—Domingo Capurro. 12395 v.30

Barrio Gral. Alvear
MAGNIFICO PARQUE
130 LOTES
12391 v.30

En Ituzaingó. Una venta de categoría. Barrio Gral. Alvear. 130 fracciones frente a la Avda. Brandsen, pavimento pago y colectivos, próximos a la estación, en una ubicación realmente de privilegio, entre soberbias mansiones levantadas en los terrenos de la Sucesión Leloir vendida por nuestro intermedio y antes de llegar a la coqueta Villa León, fundada y administrada también por nuestro intermedio. En la única gran fracción de esta importancia que queda en el codiciado pueblo de Ituzaingó con espléndidas arboledas de pinos, entregándose el primero de frente como los interiores totalmente pagos. Superficies grandes de 1.200 a 600 metros o sean 1.000 a 500 varas. Venta en 120 meses, sin interés. Base $ 20, por mes cada fracción.
El Dgo. 11 de noviembre, a las 3 p. m. Ante su pedido de planos en Sucursal Morón y oficinas centrales, Florida 461, Astoul Bonorino y Cía. 12392 v.30

CARUMBÉ

Una venta extraordinaria. Lo mejor de San Miguel. 230 amplias quintas. Nuevo barrio residencial "CARUMBE". A 500 metros escasos de la estación Kilómetro 40 de los Ferrocarriles del Estado con doble vía ya terminada hasta Don Torcuato y en construcción hasta la Estación Del Viso. Entre el kilómetro 40 de la Ruta 9 (la Panamericana) y el maravilloso "Tortugas Country Club" con sus magníficas canchas de polo, golf, tennis y pelota y pileja de natación. Con varias líneas de ómnibus y colectivos que pasan con breves intervalos por la Ruta 8, distante a pocas cuadras de los terrenos y con un excelente servicio de 31 trenes diarios Diesel a vapor a la estación Kilómetro 40, servicio que será aún mejor una vez habilitada la doble vía en construcción. Su proximidad a la Capital Federal (45 minutos de automóvil o tren) y a poblaciones de amplios recursos como la ciudad de San Miguel, hacen de este nuevo barrio para el ideal para veraneo o fin de semana. La división que se ha practicado y la pavimentación de las calles permitirá a los compradores formar pequeñas o grandes quintas con permanente y cómodo acceso a la Capital Federal. Base ínfima, $ 15 mensuales cada quinta. En 120 mensualidades sin interés.
El domingo 28 de octubre, a las 3 p. m., en las mismas quintas. El día del remate habrá autos de excursión que saldrán de Plaza Once a las 2 p. m. en punto. Para poder viajar es necesario retirar los pasajes a 0.30 centavos cada uno, hasta dos días antes del remate, pues sin ello no se permitirá viajar. Informes sucursal Morón y oficinas centrales, Florida 461.—Astoul Bonorino y Cía. 12395 v.30

128 HAS. EN PILAR
FRENTE A PAVIMENTO

128 hectáreas en Pilar. Frente a la ruta 9 (antes 12) pavimentada, con ómnibus y sobre las estaciones Escobar, Matheu y Maschwitz, en una zona privilegiada. Es una fracción indicadísima para una cabaña, haras o bien para fraccionar en quintas, de donde se obtendrían óptimos beneficios. Tiene un chalet principal, otras dos poblaciones importantes, tanque, galpones y muchas otras mejoras. 55 kilómetros de Plaza Congreso.
Venta en un solo block. Base, $ 250.000 a 4 años de plazo. Escrituras ante la escribanía Ben y Astoul Bonorino. Entrega inmediata.
El lunes 22 de octubre, a las 3 p. m., en nicasa, Florida 461 (Bs. As.). Puede revisarse en cualquier momento. Seña, 8 o|o. Comisión 2 o|o.—Astoul Bonorino y Cía. 12396 v.30

ITUZAINGO

Espléndida casa quinta en Ituzaingó y terrenos linderos.—
Estilo californiano, a 4 cuadras al Norte y 2 al Oeste de la estación, calle Pirán 401|441 esquina Lavalle. En perfecto estado y desocupada. Rodeada de espléndidos jardines y arboledas, chalet rodeado de espléndidas galerías compuesto de porch, gran living comedor, con chimenea, 3 dormitorios amplios, gran sótano de pórtland, 2 baños instalados, gran cocina eléctrica, mesa de mármol, armarios embutidos, habitaciones y baño de servicio, lavadero, carbonera y muchos detalles. En cuerpo aparte, garage con cortina metálica. Instalaciones completas de luz eléctrica y timbres, teléfonos, alcreta, pérgola, etc., etc. Merece una visita. Mide 44 x 50. Pavimento pagos. Base ínfima, $ 30.000, a 4 años de plazo. Dos terrenos linderos, 10 x 50 cada uno. Sin base, a tanto por mes, en 120 meses.
El domingo 14 de octubre, a las 3 p. m., en la misma. Informes y planos con fotografías, Sucursal Morón y oficinas centrales, Florida 461.—Astoul Bonorino y Cía. 12398 v.30

¡LA MANZANA UNICA!
EN LA PARTE MAS VALIOSA DE ITUZAINGO
AVENIDAS RIVADAVIA Y SANTA ROSA
A 3 CUADRAS ANTES DE LLEGAR A LA ESTACION
4 CASAS PARA OBTENER ALTA RENTA
10 LOTES NOTABLES — PAVIMENTOS PAGOS
POR MENSUALIDADES
EL DOMINGO PROXIMO - ALLI
ASTOUL BONORINO y Cía.

En Ituzaingó. Algo excepcional. Frente a las Avdas. Rivadavia y Santa Rosa, a 3 cuadras exactas antes de llegar a Ituzaingó pasando Castelar, con trenes eléctricos, con innumerables servicios de ómnibus al frente que circulan en las 24 horas, sitio de importancia indiscutible, siendo realmente lo más importante y valioso que puede ofrecerse. Una pequeña manzana, única y estratégica, dividida en 14 lotes con 4 casas, tres de ellas desocupadas para obtener excelente rendimiento y 10 lotes magníficos para edificar. Bases, $ 12.000 la gran esquina de Rivadavia y Santa Rosa, y $ 5000 a 10.000 las otras frente a Rivadavia y Santa María de Oro. A largos plazos o mensualidades. Los terrenos en 120 meses, sin interés y sin base, a tanto la mensualidad.
El domingo 7 de octubre, a las 16 horas, allí mismo. Pavimentos pagos. Por planos detallados Sucursal Morón y oficinas centrales, Florida 461.—Astoul Bonorino y Cía. 12390 v.30

SIERRAS DE CORDOBA

En las Sierras de Córdoba. 380 grandes fracciones.—
El ofrecimiento más excepcional hecho hasta la fecha. Entre Villa Allende y Unquillo a 200 metros de la estación Mendiolaza, F. C. Estado, sobre los Boulevares Buenos Aires, con asfalto y excelente servicio de ómnibus, e Italia, a 30 kilómetros de la plaza San Martín de la ciudad de Córdoba, con 52 ómnibus diarios en su frente, en plena sierra, a 565 metros de altura, con aire puro, agua ideal, agua de primera calidad, como lo demuestra el análisis practicado, a 11 metros de profundidad. Es realmente una venta como jamás se ofreció otra, ubicada en plena zona aristocrática, rodeados de chalets, cottages, hoteles, pensiones, jardines y praderas que le dan un panorama realmente encantador. Las personas que conocen Córdoba, siempre destacan como ejemplo de belleza y conjunto de chalets a Villa Allende y Unquillo y estas fracciones que ofrecemos están entre estas dos hermosas localidades.
Por otra parte, la proximidad a la ciudad de Córdoba, de la que solo dista pocos minutos de ómnibus, lo hace aun más atrayente.
Venta en 120 meses, sin interés. Base, $ 12 mensuales cada fracción en esta zona nunca se vendió en mensualidades) pagaderos en 120 mensualidades sin interés. Todas las calles y avenidas están perfectamente abiertas y ahovedadas.
El sábado 10 de noviembre, a las 2 1|2 de la tarde, en nuestra casa, Florida 461 (Buenos Aires), efectuaremos este gran remate que recomendamos a todos en general, pues repetimos nunca se ofreció nada más lindo y pintoresco y aconsejamos su compra, aunque sea como caja de ahorros, pues las sierras están tomando una valorización por días. Aceptamos ofertas bajo sobre. Por planos e informes en Córdoba al martillero Sr. José M. Cordillo, Ayacucho 167 y en nuestras oficinas centrales, Florida 461.—Astoul Bonorino y Cía. 12393 v.30

CASA QUINTA en ITUZAINGO

Espléndida casa quinta en Ituzaingó. "Achalay".
Rodeada de parque. Avenida Olavarría 658 esquina Troie, en un barrio completamente moderno, de suntuosas construcciones, a 9 cuadras al Norte de la estación, 6 cuadras de la Avenida Rivadavia, con innumerables servicios de ómnibus pullman y sobre los colectivos. Construcción moderna, con materiales de primera calidad, rodeada de grandes galerías con arcadas, porch, hall, escritorio con bibliotecas, sala, living, comedor de diario, 4 dormitorios, 2 lujosos baños, cocina a gas, armarios embutidos, calefacción central, chimeneas inglesas de mármol, carpintería finísima, rejas artísticas y muchos detalles de una propiedad de lujo para habitar todo el año. Tiene, además, garage, bodega, pérgolas, bancos artísticos, glorietas, pajareras, etc., etc. Molino, motor, cañerías para riego y superficie de 5.100. Merece una visita, lo que puede hacerse en todo momento. Base, $ 65.000, incluídas $ 35.000 cédulas. Pavimentos pagos.
Por otra parte, la proximidad a la ciudad de Córdoba, de la que solo dista pocos minutos de ómnibus, lo hace aun más atrayente.
El domingo 21 de octubre, a las 3 p. m., nuestra casa, Florida 461. Informes, Sucursal Morón y oficinas centrales.—Astoul Bonorino y Cía. 12397 v.30

En Moreno. Una manzana central en 26 lotes, a 5 cuadras antes de llegar a la estación y de la Avda. Rivadavia, servida por sinnúmero de ómnibus a Luján, en un lindo barrio. Base, $ 5 por mes, en 120 meses, sin interés. Se exigirán 3 meses y 2 o|o en el acto del remate y 3 más al retirar los títulos provisorios. Escrituras y posesión inmediata.
El domingo 21 de octubre, a las 5 p. m. (17 horas), allí mismo. Planos, Sucursal Morón y oficinas centrales, Florida 461.—Astoul Bonorino y Cía. 12490 v.30

PEDRO YDIART
CHACABUCO 264 — TRES ARROYOS
553 HECTAREAS DE CAMPO ESPECIAL
sobre la Estación San Francisco de Bellocq. Estanzuela formada; casco con buena población, galpones, monte, seis potreros con buenos alambrados de ocho hilos, molinos, bañadero lanar, etc. Arrendada con contrato hasta Febrero de 1950 a $ 17 la ha., semestres anticipados
CON LA BASE DE $ 350 LA HA. Se rematará
EL DOMINGO 7 DE OCTUBRE, a las 11 horas en el "PARIS HOTEL" de la Ciudad de Tres Arroyos. Carteles con detalles completos a mi escritorio en Tres Arroyos o a Santamarina e Hijos, S. A., Victoria 864 en Buenos Aires. 12217 v.3

OSVALDO ARÇAPALO

Hoy. Renta $ 1716. Base, $ 9500, con fac. Guayra 4644 e|Miller y Lugones, y a 5 o. est. Drago. Consta: 6 habit. material, 4 mixtas, etc. Sup. 433 m.c. (577 v.c.). Afirmado pago.
Hoy domingo 30 de septiembre, a las 15, allí. Inf. Diag Norte 710. T. 34-3220. 50464 v.30

PEREZ NAVAS Hnos. y Cía.

Av. J. F. Uriburu 252 — U. T. 240 - 0448 — MONTE GRANDE
25 DE MAYO 145 — Piso 3o. - Escr. 330 — BUENOS AIRES

Monte Grande, 4 lotes, calle Legrreta esq. Dorrego, a 2 cuadras de la Avda. Alem. Base, $ 1 la v. c. 25 o|o al contado, resto a 2 años, con 5 o|o de interés.
El domingo 7 de octubre, a las 17 hs., en los mismos.

Monte Grande, 7 lotes, calle Dorrego esq. Bartolomé Mitre, a 2 1|2 cuadras de la Avda. E. Santamarina. Base, $ 1 la v. c., 25 o|o al contado, resto a 3 años, con el 5 o|o de interés.
El domingo 7 de octubre, a las 17.30 horas, en los mismos.

Temperley, 2 lotes, calle Colón entre 14 de Julio y Anchorena. Base, $ 1 la v. c., 1|3 parte al contado, resto a 2 años, con 5 o|o de interés. Afirmado pago.
El domingo 21 de octubre a las 18 hs., en los mismos.

Temperley, 2 casas, calle Colón Nos. 552 y 562, mide 18.59 mts. de frente por 54.75 mts. de fondo. Casa principal consta de 5 habitaciones, comedor diario, galería cerrada, cocina y baño. Garage y hab. de altos, etc. Otra consta de: 3 habitaciones, galería abierta, cocina y w. c. Base en conjunto, $ 10.500, con 1|2 al contado y resto a 5 años de plazo con el 5 o|o de interés.
El domingo 7 de octubre, a las 18.30 en los mismos.

Temperley, 3 lotes, calle Anchorena entre Colón y E. Castro. Base, $ 1 la v. c., 1|3 parte al contado y el resto a 2 años, con el 5 o|o de interés.
El domingo 21 de octubre, a las 18.15 horas, sobre los mismos.

Banfield, 3 lotes, calle Grigera esq. Almafuerte. Base, $ 1 v. c., 1|4 parte al contado y resto a 3 años con el 5 o|o de interés.
El domingo 21 de octubre, a las 17 horas, sobre los mismos.

MUEBLES, MERCADERIAS Y ARTICULOS VARIOS

GUERRICO & WILLIAMS

C. PELLEGRINI 1042 — U. T. (41) PLAZA 0551

Elegante salón Luis XVI "bois sculpté" c|, gran sofá lit de repos y 2 sillones "bergère" tap. damasco bleu c|almohadones; rico sofacito "marquise" y sillas, mad. tall. dorada, c|alm. seda ricos cortinados terciopelo beige, alfombras Smyrna, cuero vacuno, y otras; rica vitrina moderna bombé de nogal con puertas cristal corrediza; otra madera tall. dorada; juegos living, tap. séters floreado; otros en cuero habano, buen biombo roble 3 h. tapiz, portamanteaux roble patdo. Rico dormitorio Queen Mary roble y paramesas de reja p. matrim.; otros modernos juegos de nogal cloperos de 3 y 4 puertas; guardarropas, camas bronce, abedul, hierro, etc.; divanes, otomanas, sofá-camas. Rico comedor moderno 10 pzas. c|sillas as. y resp. tap. cuero; otros de nogal, roble, etc.; buen cristalero nogal, sillas as. cuero; adornos, juego cubiertos 103 p. cimuelle estuche; artefactos, arañas c. bla.; otras c. 6 y 3 globos blancos; grandes marcos dorados; gran espejo consista-bar roble c. band. Muebles de oficina: rico escritorio ministro roble N. A., c|campa pimás escribir; otros ministr. y a cortina. Juegos de cuero, sillones giratorios y tijos roble as. cuero; buena hamaca j. jardín, pajarera cemento, victrola Victor portátil, ap. radio corr. alt., 3|o., calefón celestial 90 p. baño, bicicleta p. niña

UNGARO & BARBARÁ

LAVALLE 649 — Sucursal Mar del Plata - Santiago del Estero 1646 — U. T. 31 - 2730 - 8230

EN SAN ISIDRO

Frente a la gran Avda. BERNABE MARQUEZ y a los Parques y Tribunas
del HIPODROMO de SAN ISIDRO del JOCKEY CLUB

BARRIO PARQUE **"LONGCHAMPS"**

TODO SOBRE PAVIMENTOS — PROXIMO A LA ESTACION DEL F. C.

2° GRAN REMATE DE 115 AMPLIOS LOTES

DE MODERNO TRAZADO — ADAPTABLES A CUALQUIER EDIFICACION

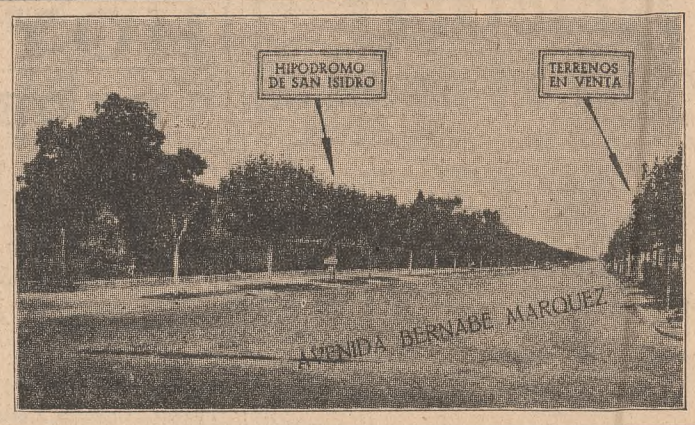

BASE $ 7.-

LOS 75 DECIM. CUADR.

20 o|o AL CONTADO
SALDO A 4 AÑOS DE PLAZO

EL VIERNES 12 DE OCTUBRE
A las 15 horas

Soliciten planos detallados.
Visítese la fracción.

UNGARO y BARBARÁ

BARRIO RESIDENCIAL "Alvarez" SOBRE LA AVENIDA RIVADAVIA

(RUTA NACIONAL No. 7 BUENOS AIRES - LUJAN)

A 500 mts. de la estación "LA REJA", del F.C.O. - Además con el extraordinario servicio de micros por la ruta

DENTRO DE LA ZONA FAMOSA POR SU CLIMA Y BONDAD DE SU TIERRAS - CON EXCELENTES AGUAS - ARBOLEDAS CIRCUNDANTES AÑOSAS - CON TODOS LOS RECURSOS PARA EL BIEN VIVIR - LUZ ELECTRICA, ETC.

250 AMPLIAS QUINTAS - SOBRE LOMAS — FRENTE A PAVIMENTOS INTERIORES, LIBRES DE PAGO QUE EMPALMAN CON LA RUTA - BASE $ 5.- POR MES - EN 120 MESES - SIN INTERES - OPCION AMPLIA

SOLICITEN PLANOS — EL DOMINGO 14 DE OCTUBRE, A LAS 15 HORAS — UNGARO Y BARBARÁ

JUAN CRUZ VIDAL & Cía.

(DE LA CORPORACION DE REMATADORES)

HOY - JUDICIAL - LOCAL y CASA en BELGRANO - HOY

Av. Tte. Gral. José Félix Uriburu (antes Blandengues), No. 1762-66. Al lado de Pampa, a dos cuadras de las Avs. Luis María Campos y Virrey Vértiz, a cuatro de la Est. Belgrano. Por el 1762: Salón negocio. Por el 1766: zag., gal. cub. 3 habs., comed., pat., c|baño inst., coc., gal., amp. pat., pilet. de lavar, w|c. Escalera, una hab., pil. y amp. terraza. Terr. de 8m66 por 37m. fondo. BASE, $ 14.333. CON FACILIDADES.

Hoy domingo 30 de septiembre, a las 16.30 horas en la misma, Orden Sr. Juez Civil Dr. González, sec. Dr. Giraudy. Sus. Piaggi y Landi Miguel Ernesto Suc. Seña, 8 o|o. Comisión, 2 o|o. Infs. en n|ofs. Sarmiento 643. U. T. 31-3324 y 3976.—Juan Cruz Vidal y Cía. v.30

LOS CACHORROS

ZONA RESIDENCIAL

LINDANDO CON EL TORTUGAS COUNTRY CLUB

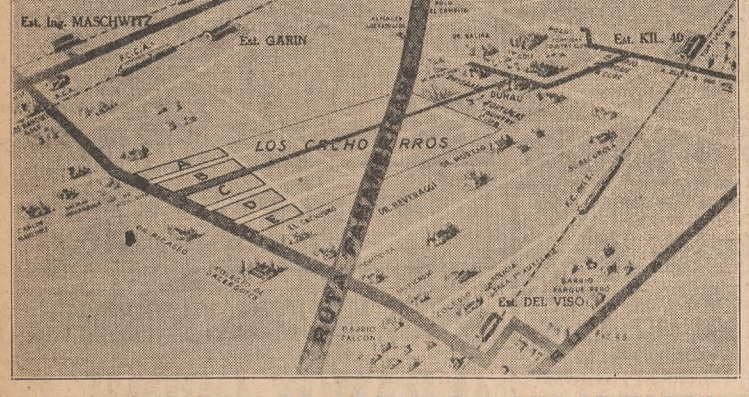

EL DOMINGO 14 DE OCTUBRE A LAS 15 HORAS

En Del Viso, frente al camino pavimentado que une la ruta 8 con la 9, es decir de Ing. Maschwitz a Del Viso y sobre la **Nueva y Extraordinaria Ruta Nacional Pan-Americana**, acceso Norte a grandes distancias de 120 metros de ocho (tipo Gral. Paz) con la que distará 28 kms. de la Capital. **Son 218 amplias quintas de 1180 m|c. (1573 v|c.), a 2600 m|c. (3466 v|c.),** rodeadas de magníficas residencias, como ser de **Duhan, Drysdale,** etc., próxima al **Golf Club, Los Sanduces y Parque Pereyra**, en plena construcción. Con caminos pavimentados interiores que permiten la circulación en la fracción, subdividida, como así también el acceso a los distintos puntos de la ciudad, por diversas rutas. Es sin duda alguna el ofrecimiento más ventajoso en quintas residenciales. BASE, $ 5 POR MES En 120 MESES SIN INTERES Y CON AMPLIA OPCION.

El **domingo 14 de octubre, a las 15 horas, en las mismas, bajo carpa y aunque llueva.** El domingo 7, se realizará una visita de inspección y el día del remate habrá autos de excursión. Como así también a la llegada del tren a la Est. Del Viso, que sale de Retiro a las 13.50 hs., debiendo en todos los casos solicitar los boletos para viajar. La posesión se dará dentro de los 30 días. Las escrituras traslativas de dominio se otorgarán por ante el escribano Sr. Julio César Ballestrin, con oficinas en la Diag. Norte 615. Pago al contado 20 o|o de descuento. Cobra las mensualidades la Administración Matera. Reconquista 241. Seña 4 mensualidades y 2 o|o de comisión. Inst. y planos en n|ofs. Sarmiento 643, U. T. 31-3924 y 3976. — Juan Cruz Vidal y Cía.

O|SELECCION MINERA ARGENTINA S. A.

MINA DE ORO EN ANDACOLLO - Gob. de NEUQUEN

La venta comprende además la planta industrial, todo lo edificado, plantado y adherido al suelo, instalaciones y existencias, de acuerdo al inventario que podrá ser revisado en n|oficinas por los interesados. BASE, $ 100.000, AL CONTADO.

El **jueves 18 de octubre,** a las 15 horas, en n|hall, Sarmiento 643, Cap. Federal. Infs. y detalles en n|ofs., Sarmiento 643, U. T. 31-3976 y 3924. — Juan Cruz Vidal y Cía.

Judicial - Estab. La María Emilia - En la Gob. de la Pampa

10.000 Hects. en la Sec. IV - Próxs. a Bernasconi - Con buenas mejoras

Alambrado totalmente en el perímetro, dividido en 7 potreros principales con casas de estancia, casa de 5 piezas c|b, 2 galpones, cañería para agua, una población, 8 molinos con tanques australianos y bebederos, Lote 13, Frac. A., sec. IV. Linda al N. Los Ranqueles de Pereyra Iraola, al E. c|Ragni y Bilbao al S. Del Río y al O. Lote 12. BASE, $ 110.000.

El **jueves 18 de octubre, a las 15 horas, en n|hall,** Sarmiento 643. Orden Sr. juez en lo civil Dr. Adrián Fernández Moujan, secr. Dr. Aráuz Castex, en autos "Celasco Laura C. I. s|insania c|Celasco Juan L. J. y Celasco de Beltrán María E. s|div. de cond." Se revisa por Bernasconi dirigiéndose al Sr. Juan Lacoste, Hotel Nieves. Se halla arrendada una legua en $ 2000, anuales. Seña 8 o|o. Comisión 2 o|o. Infs. en n|ofs. Sarmiento 643, U. T. 31-3924 y 3976. — Juan Cruz Vidal y Cía. v.30

GONZALEZ GASTELLU Hnos.

(DE LA CORPORACION DE REMATADORES)

SOBRE CARMEN DE ARECO

Y ESTACION TATAY - F.C.C.B.A.

Parte del Establecimiento "Tatay"

DE LA S. A. SAMUEL B. HALE LTDA.

17 LOTES DE 47 A 242 HECTAREAS

CAMPO ESPECIAL EN GANADERIA
PARA TAMBOS. GRANJAS, WEEK-END

Bases desde $ 320 a $ 700 la Hect.

PRESTAMOS DE CREDITO AGRARIO DEL BANCO DE LA NACION ARGENTINA
CON OPCION — ENTREGA INMEDIATA

EL DOMINGO 14 DE OCTUBRE, a las 14 horas

EN EL HOTEL COY, EN CARMEN DE ARECO, F. C. C. B. A.

Prospectos e informes en n|s. escritorios, Cangallo 315, Buenos Aires.

12340 v. 30

Joaquín A. Caretti y Cía.

SOCIO: ROBERTO BRUZZONE

HOY A LAS 16
BASE $ 40 v|c. - Con Edificio

Arquitectos, constructores. En Flores N. a 3 cuad. estac. y plaza: Avellaneda 2433. Casa antigua, excelente construcc., Verja, galería, sala, 4 dormit., comed., vest., baño, cocina, dependenc., terraza. Tirant. hierro. El terreno mide 9m53 de frente, 10m11 de c|frente por 54m40 en un lado y 51m42 en el otro. Sup. 497 v. Base, $ 40 los 0.75 dec. c. (vara cuad.) por edificio y todo, menos 11.500 cédulas. Remate:

Hoy domingo 30 de septiembre, a las 16, allí. 12365 v.30

MODERNA-DESOCUPADA
BASE $ 25.000 - Con Cédulas

En V. Devoto, próx. estac., a 3 cuad. de Sanabria y Fco. Beiró. Casa nueva, sin estrenar: **Nazarre 4026-28**, Moderna, garage, jardín; artíst. frente, hall, comed., 3 dorm., comed. diario, escritorio sobre el jgo., baño inst., cocina, w. c., tza., buenos detalles. **Base, $ 25.000 menos 12.500 cédul.** 8 o|o a cuenta de precio y 2 o|o de comisión. Remate:

Domingo 7 de octubre, a las 15.30, allí. 12366 v.30.

12 Departamentos - Renta $ 16.740

LEA

En Flores: Fray Cayetano 250, A 1 cuad. de la estac. y Plaza, a 2 de Rivadavia. Magnífica casa, moderna, de renta, s|serv. centrales, excelente construcción. Distribuída en **planta baja y un piso.** Al frente 2 **departam.** de: living comedor, 2 dormitorios, baño, cocina, w. c. de serv. **8 departam.** interiores de: living comedor, 1 dormitorio, baño, cocina. **Segundo piso: 1 depto.** de: living comedor, dormitorio, baño, cocina y terraza privada. **Departamento** para el portero. Cocinas y calefones a gas. **Renta $ 1305 mens.** Gastos $ 288,50 anual. **Base: $ 140.000,** facilidades con 5 1|2 o|o. Visitarla de 15 a 17 hs. Seña 8 o|o. Comisión 2 o|o. Remate:

Miércoles 17 de octubre, a las 16, en Rivadavia 631. 12368 v.30

A. L. BORDOLI

Edicto judicial.—Por disposición del señor juez de primera instancia de este departamento de la Capital de la provincia doctor Joaquín C. Serra se hace saber por 15 días que el martillero don Atilio L. Bordoli, venderá en pública subasta el **domingo 14 de octubre de 1945,** a las 16 horas sobre la misma: la propiedad ubicada en la Capital Federal, calle Uspallata No. 2664. Edificada en el lote 7 de la manzana 9 y mide: 8m66 de frente por 56m50 de fondo, o sea una superficie de 499m2. 29 d. c., y linda: al frente calle Uspallata, al fondo lote 29 al E. lote 8, al O. lotes 6, 3 y 4. Títulos en autos "Camberini don Antonio su sucesión" donde se decretó la venta. Reconoce un embargo a favor de Julio Juan Domingo Gamberoni. Base $ 1312 Avell. 22-6668. 50355 v.lo.

LARCO & PADILLA

Judicial. Bermúdez 3438 e|. Lacar y Morán. Mide 8,66 m. de fte.; 8,667 m. de contrafte.; 23,516 en costado N.O. y 23,163 m. en costado S.E. (Ad corpus). Sup.: 202,201 m.c. Edif.: Galería, pasillo 2 hab., cocina, w. c., jardín. BASE, $ 3.484,27 m|n. Con el pavimento totalmente pagado. Comisión 2 o|o. Seña 8 o|o (en efectivo). Remataremos por orden del señor juez civil Dr. J. L. Urdapilleta, sec. Molina, en autos: "Municipalidad de la Ciudad de Buenos Aires c|Juan Gelbaert, s|p." **Hoy domingo 30 de septiembre,** a las 16 horas, sobre la misma.—Larco y Padilla, San Martín 492. U. T. 32. Darsena 2852. 12314 v.30

OSCAR R. PUENTE

Por disposición del señor juez en lo Civil Dr. José Lorenzo Urdapilleta, hágase saber por quince días que el martillero don Oscar R. Puente venderá en pública subasta y al mejor postor

Hoy 30 de septiembre de 1945, a las 14,30 horas, la finca ubicada en Banfield, partido de Lomas de Zamora, provincia de Buenos Aires, calle Carlos Croce número 1650, entre las de Vieytes y Rodríguez Peña, edificada en el lote 5 de la manzana "F", compuesta de ocho metros sesenta y seis centímetros de frente por veinte metros setenta y seis centímetros de fondo, lindando por su frente al Este con la calle Carlos Croce, por su fondo al Oeste con parte del lote 8, al Sur con el lote 6 y al Norte con el lote 4. BASE, $ 5.000 m|n. al contado, o sea las dos terceras partes de su tasación, libre de todo gravamen, con afirmados cancelados, impuestos en general y veredas al día, título perfectos. Reconoce hipoteca a favor de la Compañía Ibero Platense, que se cancelará con el importe de la venta. Seña 8 o|o. Comisión 2 o|o. Juicio: Ferrari Pablo Emilio y Martí Adela dos sucesiones.—Buenos Aires, 3 de septiembre de 1945. P. Greco Bloia, secretario. v.30

NEGOCIOS EN CEREALES Y OTROS PRODUCTOS

Mercados argentinos de cereales y lino

CAMARA GREMIAL DE CEREALES

Precios oficiales de ayer, mercadería puesta sobre vagón en la dársena:

Trigo duro (base de 80 kilos) y semiduro (base de 78 kilos), s|cot.

Maíz amarillo, embolsado, para consumo, a $ 9,20; id. a granel, a $ 8,50; id. cuarentino, embolsado, $ 11,30; id. para combustible, $ 7,85.

Lino grado Nro. 2 (base de 4 o|o), s|c. Avena blanca (base de 49 kilos), $ 12,75; amarilla (base de 47 kilos), $ 12,40.

Cebada cervecera (base de 65 kilos), $ 14; forrajera (base de 62 kilos), pesos 13,60.

Centeno (base de 72 kilos), $ 15,60.

Semilla de girasol, $ 19,40.

Arroz zona norte, tipo Carolina, $ 28,50; glacé, $ 26,25; zona litoral, Carolina, pesos 30; glacé, $ 27,50.

Maní descascarado, zona Córdoba, Corrientes, costa norte de Santa Fe. Entre Ríos y Chaco, embolsado, $ 31,50; a granel, $ 30.

SOBRE MUELLE DE BAHIA BLANCA

Trigo duro y semiduro, s|cot.

Avena blanca, $ 12; amarilla, $ 11,80; Cebada cervecera, $ 14; forrajera, pesos 13,60.

Centeno, $ 15,60.

SOBRE CAMION EN PUERTO QUEQUEN

Trigo duro y semiduro, s|cot.

Avena blanca, $ 11,20; amarilla, $ 11. Cebada cervecera, $ 13,20; forrajera, pesos 12,75.

Lino, s|cot.

CAMARA GREMIAL DE MOLINEROS

Precios oficiales de las harinas y de los subproductos del trigo:

Entrega inmediata y para fechas: Harina cuatro ceros, s|cot.; tres ceros, $ 11,15 la bolsa de algodón de 70 kilos; dos ceros, $ 10,80; cero, $ 10,50.

Para exportación: Afrecho, $ 6,50 los 100 kilos (sin bolsa); afrechillo y rebacillo, $ 6,90; semita, $ 7,30; harinilla, pesos 9.

Para consumo: afrecho, $ 7,30 (con bolsa); afrechillo, $ 7,70; rebacillo, $ 7,90; semita, $ 8,20.

MERCADO DE ALGODON DE Bs. AIRES

Unica rueda —Sin operaciones.

Precios de ajuste — Fibra de algodón, grado A: disponible, octubre y noviembre, $ 1,36; grado B: disponible, octubre y noviembre, $ 1,30; grado C: disponible, octubre y noviembre, $ 1,23; grado D: disponible, octubre y noviembre, $ 1,12; grado E: disponible, octubre y noviembre, $ 0,98; grado F: disponible, octubre y noviembre, $ 0,90.

Aceite de algodón neutralizado puesto en Bs. Aires: octubre, $ 0,69 el kilo.

Semilla de algodón, sobre vagón en Resistencia, disponible y octubre, pesos 93 la tonelada.

Tortas de algodón 50 o|o, disponible y octubre (sin bolsa), $ 110 la tonelada.

CAMARA ALGODONERA DE Bs. AIRES

Fibra de algodón "standard" oficial argentino, puesta sobre vagón o en lancha en Buenos Aires: Tipo A, $ 1360 la tonelada (nominal); tipo B, $ 1300; tipo C, $ 1230; tipo D, $ 1120; tipo E, $ 950; tipo F, $ 900.

Fibra de algodón, tipo B, en Presidencia Roque Sáenz Peña, $ 1240; en Villa Angela, $ 1250; en Las Breñas, $ 1230; en Formosa, $ 1245; en Santiago del Estero, $ 1255; en Corrientes, $ 1250, y en Resistencia, $ 1260.

Semilla de algodón, puesta sobre vagón en Resistencia, $ 93 la tonelada.

DIVERSAS

REALIZO SU ASAMBLEA ANUAL LA COMPAÑIA DE SEGUROS EL COMERCIO

Los accionistas de la Compañía de Seguros El Comercio, reunidos en asamblea, aprobaron el balance correspondiente al 56o. ejercicio.

El capital y las reservas ascienden a $ 29.624.993,83. De dicho importe corresponden $ 18.313.115,09 al capital y fondos libres. Las reservas técnicas que responden a los seguros vigentes alcanzan a $ 20.311.878,74.

La Compañía ha realizado amortizaciones directas en los edificios de su propiedad por $ 1.768.015,31, suma que representa el valor íntegro de su costo.

La cartera de seguros de vida al cierre del ejercicio asciende a $ 83.557.000, excluídos los seguros colectivos y de rentas.

La asamblea reelgió a los directores que habían finalizado su mandato, quedando el directorio constituído en la siguiente forma: presidente, Ernesto Mignaquy; directores titulares, Gustavo C. Torres, Alfredo Rojas Sánchez, Andrés Iribarne, José Gamba, Horacio F. Mignaquy, Juan José Colombo Berra, Alberto Blaquier, Eduardo Escasany y Ernesto Majorel; directores suplentes, Pedro D. Duhalde, Juan Martín Oneto Gaona e Ignacio Balbiani; síndico titular, Antonio A. García Morales, y síndico suplente, Ernesto Malaccorto.

PRODUCTOS DIVERSOS

MERCADO CENTRAL DE FRUTOS

	1945	1944
Lana entrada . . kilos	17.605	10.983
" salida . . "	99..353	104.197
Lanares entr. . . "	9.310	22.140
" salida . . "	4.630	4.610
Vacunos entrada. "	2.320	4.630
" salida . . "	4.760	11.110
Yeguarizos entr. . "	1.430	550
" salida "	460	1.100
Cereales entr. . . bols.	—	—
Entrada total desde el 1o. de julio		
Lana . . . kilos	8.025.864	4.929.860
Lanares . . "	927.780	738.030
Vacunos . . "	592.570	541.680
Yeguarizos. "	39.080	25.830
Cereales . . bols.	5.190	—
Existencia		
Lana . . . kilos	7.447.270	8.523.021
Cereales . . bols.	33.514	43.248

Lana — 21.000 kilos fina y prima de cordillera del Chubut, a 16,50; 80.000 fina y prima del Chubut, de 12,50 a 15; 60.000 de Río Negro, de 11,50 a 14; 11.000 cruza fina y mediana de Entre Ríos, a 17; 3000 cruza fina de provincia, de 12 a 14; 2000 cruza mediana, de 11 a 12; 30.000 cruza gruesa, de 7 a 9.

Segunda esquila — 16.000 kilos, de pesos 10,30 a 12; 13.000 gruesa, de 8 a 9; 8200 borrega gruesa, de 9 a 9,50, 2000 barriga y pedazos de Sta. Cruz a 9,50; 6000 barriga y pedazos, de 7,50 a 9; 10.000 barrigas, de 3 a 5.

Pieles lanares — 18.500 kilos consumo, de 9,63 a 0,75; 2000 finos al barrer, a 0,66; 3500 corto y pel.| consumo, de 0,35 a 0,45; 900 bgos., de 0,40 a 0,50.

Vacunos, becerros y novatos—200 cueros, de 11 a 12,50; 100 novatos solos, a 23; salados, sin operaciones.

Potros — 90 cueros, de 0,75 a 0,80.

Cerdas — 950 kilos, de 45 a 52; 300 de tusa, de 25 a 32; 100 de vaca, a 30; 200 medias y cuartas colas, a 85.

Liebres — 8000 cueros, de 1,35 a 1,60.

Corderitos — 95 docenas Lincoln, de $ 20 a 45; 150 finos, de 5 a 7.

AVES, HUEVOS Y AFINES

Movimiento registrado ayer en el mercado municipal:

Ventas: Huevos original, 131.640 docs., $ 109.952,80; id. criadero, 60 docs., pesos 53,40; entrada id. criaderos 60 docs., a $ 0,89 docena; id. fresco a campo, 183.510 docs., de $ 0,80 a $ 0,84 la doc.; decomiso, 2350; revisados, 187.850. Plaza encalmada.

Aves y conejos, 10.881 yuntas, pesos 61.044,70; pavos y pavitas, 3504 kilos, $ 4813,05. Importe total: 65.857,75.

Promedios por yunta: Gallinas esp., de $ 6,80 a $ 8; buenas, de 5,40 a 6,70; reg., de 4 a 5,30; chicas, de 2,60 a 3,80; pollos esp., de 6,70 a 8; buenos, de 5,30 a 6,60; reg., de 3,80 a 5,20; chicos, de 2,30 a 3,70; patos criollos, de 3,30 a 4; pekineses, a 3; marruecos, de 3,20 a 3,80; conejos esp., a 4; reg., de 2,70 a 3; chicos, a 2,40; ganso esp., a 6,50; palomas viejas, a 0,40; pichones, a 0,50; pavos (kilos), de 1,30 a 1,60; pavitas id., de 1,20 a 1,30; pollos id., a 1,80; gallinas, de 1,20 a 1,80.

Intervención Federal

CAJA PROVINCIAL DE ASISTENCIA SOCIAL A LA VEJEZ, INVALIDEZ, A LA MADRE Y A LOS HUERFANOS

LICITACION PUBLICA SEGUNDO LLAMADO

Llámase a licitación pública, por segunda vez por el término de cinco días y con la base de $ 286.000,00 m|n., para la venta del inmueble ocupado por el **RITZ HOTEL**, situado en la calle San Martín No. 2766 de la ciudad de Santa Fe, de propiedad de la caja licitante.

Para informes, recurrir a las oficinas de dicha Repartición, en la calle San Luis 2653, Santa Fe; o en sus Agencias: Rosario (Maipú 958); Venado Tuerto; Cañada de Gómez; Rafaela; San Justo; Reconquista y Las Rosas.

La apertura de las propuestas se efectuará el día 4 de Octubre de 1945, a las 11 horas, en el Despacho del Señor Director Interino de la Repartición, calle San Luis 2653, Santa Fe.

DANIEL A. ARCA (h.)
Director Interino

X OLMIX

Judicial. Gran establecimiento. "PATY-CUA", en Misiones, Depto. Iguazú, Colonia Eldorado, frente al Río Alto Paraná. Puerto propio; grandes mejoras. Tierra y agua de primera; plantaciones (yerbales, frutales seleccionados, etc.) en plena producción. 114 hect., 83 a., y 69 cs. Sin base.

El **miérc. 10 oct.,** a las 15, en Reconquista 353. 12015 v.1

Judicial, chacritas centrales.— Ituzaingó, F. C. O. Después fecha. 12014 v.1

Lotes en Quilmes y Bernal.— Ubicaciones buscadas; pav. pagos. 120 meses, sin interés. Después fecha y detalles. 12436 v.lo.

A. R. CARMINATTI y Cía.

HOY DEPARTAMENTOS

En Flores. Caracas 874. Sobre Gaona y Avellaneda, con un amplio terreno y edificio de 3 habitaciones, comedor, baño instalado y cocina. Mide: 8m66 de frente por 64m60 y 62m59 de fondo. Superficie total, 551mc.65 o sean 735 v|c. Base, $ 16.500, toda a plazos.

Hoy a las 17 hs., en la misma propiedad. — A. R. Carminatti & Cía. Rivadavia 6476. — A. R. Carminatti & Cía. Rivadavia 6476. 50746 v30

Casa y 4 departamentos. ¡Muy baratos! Bonpland 1472 al 74 entre Nicreto Vega y Cabrera, sobre las Avdas. Córdoba y Corrientes. Construcción de calidad. Mide: 8m49 de frente por 55m36 y 55m37 de fondo y 8m39 en el contrafrente. Superficie total: 467mc.25 o sean 623v|c.00. Base, $ 35.000, con facilidades.

El **miércoles 3 de octubre,** a las 17 hs. en el|casa, Rivadavia 6476. — A. R. Carminatti & Cía.

COMI & PINI

DE LA CORPORACION DE REMATADORES

ALVEAR 101 (MARTINEZ) Tel. 742-2671 — CANGALLO 935 (Bs. AIRES) Tel. 35-6967 y 7040 — SANTA FE 1776 (M. DEL PLATA) Tel. 2472

HOY

V. Urquiza. Ballivian 2950-52 e|Bucarelli y Andonaegui. Sólido edificio compuesto de casa y departamento, a 1 cuad. de Pampa, 4 de Triunvirato y 5 de Av. de los Constituyentes. Renta neta anual, con alquileres de acuerdo al decreto del P. E., $ 1627,20 m|n. BASE, $ 14.000, a plazos.
Hoy Dgo. 30 de septiembre, a las 15.30, en la misma.—Comi y Pini.

EL DOMINGO PROXIMO
RIVADAVIA 8244

Rivadavia 8244 e|. Ensenada y Candelaria. Sólida casa habitación, construída con materiales seleccionados. En una ubicación inmejorable, a pocos metros de la estación V. Sarsfield. Se entrega desocupada. Visítese con n|tarjeta. BASE, $ 55.000, a plazos.
El **Dgo. 7 de octubre**, a las 16.15, en la misma. Prospectos: Cangallo 935.—Comi y Pini.

HOY

A. Thomas y Lugones 1745. Magnífico block de terreno, mide 30 por 50, con edificio. A metros de Av. Alvarez Thomas, 1 cuad. de Pampa, 3 de D. Alvarez y 4 de Triunvirato. BASE, $ 35.000, a plazos.
Hoy Dgo. 30 de septiembre, a las 16, en la misma.—Comi y Pini.

EL DOMINGO PROXIMO MAGNIFICO PETIT HOTEL

Magnífico petit hotel en una ubicación destacada. Rivadavia 8242 e|. Ensenada y Candelaria. A pocos pasos de la estación V. Sarsfield. Sólido y lujoso edificio construído a todo costo y con detalles de verdadero lujo y confort. Planta baja y piso alto; espléndido jardín con patio español; calefacción central. Visítese de 9 a 18. BASE, pesos 75.000, a plazos.
El **Dgo. 7 de octubre**, a las 16, en el mismo. Prospectos: Cangallo 935.—Comi y Pini.

Jonte y Artigas. Dos buenos lotes. Terreno e|Artigas y Zamudio. En una ubicación interesante, con numerosos medios de comunicación. Son lotes amplios, de medidas proporcionadas. BASE, $ 14 los 75 dm. c. (v. c.), sólo el 25 o|o al contado.
El **Dgo. 7 de octubre**, a las 17.30, en los mismos. Prospectos: Cangallo 935.—Comi y Pini.

V. Luro. Milton 274 e|. Yerbal y Bacacay. Buena casa habitación a 1 cuad. de Rivadavia, 2 de la Av. Corto y 3 de la Av. Gaona. Ubicación de gran porvenir y con numerosos medios de comunicación. BASE, $ 15.000, a plazos.
El **Dgo. 7 de octubre**, a las 15.30, en la misma. Prospectos: Cangallo 935.—Comi y Pini.

HOY

Al Norte. Lujoso petit hotel ideal para profesionales. Peña 3080 e|. Bustamante y Billinghurst. A 3 cuad. de la Av. Las Heras y a 5 de las Av. Sta. Fe y Pueyrredón. Se entrega desocupado. BASE, $ 38.000, a plazos.
Hoy Dgo. 30 de septiembre, a las 17, en el mismo.—Comi y Pini.

EL LUNES 8, EN NUESTRO HALL

Entre Ríos y Belgrano 1974 e|Pozos y Sarandí. Sólido edificio en un terreno de medidas excepcionales (15m15 por 51m50). En una ubicación que por su importancia, nos exime de mayores comentarios. Visítese de 14 a 17. BASE, $ 95.000, a plazos.
El **lunes 8 de octubre**, a las 15.30, en n|hall. Prospectos: Cangallo 935.—Comi y Pini.

Belgrano 2322 e|. Pichincha y Alberti. Sólida propiedad de planta baja y dos pisos, en una ubicación destacada de la gran arteria. Alquilada al Gobierno, con contrato vencido, renta actualmente $ 4518 anuales libre de todo gasto. Visítese: lunes, miércoles y viernes, de 9 a 12, y martes, jueves y sábados, de 14 a 18. BASE, $ 40.000, a plazos.
El **lunes 8 de octubre**, a las 15.30, en n|hall. Prospectos: Cangallo 935.—Comi y Pini.

Canning y Castillo 379. Buena casa compuesta de planta baja y dos pisos con 6 departamentos, en un terreno de extraordinarias medidas (20m98 por 11m45). A metros de Canning, 3 cuad. de Córdoba y muy pocas de la Av. Juan B. Justo y del Pque. Centenario. Renta, con alquileres según decreto del P. E., $ 5383,48 anuales libre de todo gasto. BASE, $ 65.000 toda en cédulas.
El **lunes 8 de octubre**, a las 15.30, en n|hall. Prospectos: Cangallo 935.—Comi y Pini.

Independencia, San José, San Juan. San José 927 e|Estados Unidos y Carlos Calvo. En una de las ubicaciones de mayor valorización, a 1 cuad. de Independencia, 3 de la futura Av. 9 de Julio y de S. Juan; sobre plaza Constitución. Vale decir, en un sitio que asegurará una renta estable y segura. Visítese de 14 a 17. BASE, $ 22.000, a plazos.
El **lunes 8 de octubre**, a las 15.30, en n|hall. Prospectos: Cangallo 935.—Comi y Pini.

Buen campo en Pincén (Pcia. de Córdoba). En la conocida zona de Bouchardo a Hulinca Renancó, caracterizada por la buena calidad de sus campos aptos para agricultura y ganadería. Campo de forma regular con frente al camino de Pincén a Ranqueles, que encierra una superficie de 644 Ha., 43 A., 24 cá. Dista legua y media de Pincén y aproximadamente una legua de Ranqueles. Buenos alambrados perimetrales e interiores, agua de primera calidad. Actualmente está alquilado entre $ 7.50 y $ 10 la ha. BASE, $ 75 m|n. la ha., a plazos.
El **lunes 8 de octubre**, a las 15.30, en n|hall. Planos: Cangallo 935.—Comi y Pini.

Colegiales. V. Olaguer 2955-59 e|Conesa y Zapiola. Buena propiedad compuesta de casa al frente y 4 departamentos, en un terreno que mide 15m58 por 42m41. A pocos metros de la estación, 2 cuad. de la Av. El Cano y de Av. de los Incas y sobre la Av. Federico Lacroze. Renta $ 2930,30 anuales libres de todo gasto y de acuerdo al decreto del P. E. Visítese de 13 a 17. BASE, $ 30.000, a plazos.
El **lunes 8 de octubre**, a las 15.30, en n|hall. Prospectos: Cangallo 935.—Comi y Pini.

Sobre plaza Mayo. Venezuela 738-44 e|Chacabuco y Piedras. Propiedad en terreno de 10m82 por 37m35, en una de las ubicaciones más importantes de centro Sur. A 1 cuad. de la Av. Julio A. Roca y de Belgrano, 2 de la futura Av. 9 de Julio y 4 de Av. de Mayo. Visítese de 14 a 17. BASE, pesos 48.000, a plazos.
El **lunes 8 de octubre**, a las 15.30, en n|hall. Prospectos: Cangallo 935.—Comi y Pini.

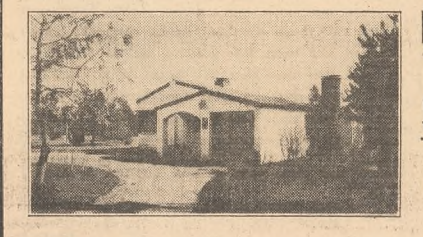

Magnífico Barrio Residencial EN SAN MIGUEL

SOBRE LA RUTA 8
109 NOTABLES QUINTAS
MERECEN SU VISITA

San Miguel. Frente al Km. 37.500 de la ruta pavimentada a Pilar. 109 notables quintas en un sitio de transformación sorprendente. Rodeados de modernos chalets y con superficies que varían entre 700 m.c. a 3.200 m.c., lo que permite cualquier plan de edificación. BASE, $ 5 por mes cada quinta, en 120 meses sin interés.
El **Dgo. 14 de octubre**, a las 15.30, Visítese lunes, miércoles y viernes de 15 a 17. BASE, $ 19.000, a plazos.
El **Dgo. 21 de octubre**, a las 15.30, en la misma. Prospectos: Cangallo 935.—Comi y Pini.

Villa Ballester. A 3 cuadras de la estación Malaver. 32 notables lotes con frente a las calles Santa Adelina, Salta, Jujuy y Colegio Militar. Rodeados de compacta edificación moderna. BASE, $ 10 por mes cada lote en 120 meses, sin interés.
El **Dgo. 21 de octubre**, a las 17, en los mismos. Planos: Cangallo 935.—Comi y Pini.

Martínez. A 50 metros de la estación. Ladislao Martínez e|Arenales y Rawson. Buen lote de amplias medidas que permiten cualquier tipo de edificación. BASE, $ 24 los 75 dm.c. (v.c.).
El **Dgo. 28 de octubre**, a las 17.30, en el mismo. Prospectos: Cangallo 935 (Bs. As.) y Alvear 101 (Martínez).—Comi y Pini.

Martínez. Buen lote. Avda. Eduardo Costa e|E. Mitre y D. Repetto. A 3 cuad. de la Av. Maipú y 4 de la estación. Inmejorable para construir el suntuoso chalet, la casa habitación o la casa de renta. BASE, $ 14 los 75 dm.c. (v. c.).
El **Dgo. 28 de octubre**, a las 17.45, en el mismo. Prospectos: Cangallo 935 (Bs. As.) y Alvear 101 (Martínez).—Comi y Pini.

Banfield. Alsina 1290 e|. Cha- cabuco y Gazcón. Sólida casa habitación en una de las mejores ubicaciones de la progresista localidad. A 3 cuadras de la estación y 4 de la Av. Gral. Rodríguez (continuación de Av. Pavón). Sobre los mismos, bajo carpa y aunque lleva. Autos gratis, sin cartel, saldrán el día del remate a las 14.30 en punto de Plaza Congreso. Planos: Cangallo 935.—Comi y Pini.

Tigre. Av. Liniers e|. V. Te- dín y Maipú. 2 notables lotes en una situación destacada. Se encuentran rodeados de buenos chalets y cuentan con numerosos medios de comunicación. Colectivos por el frente. BASE, $ 3500 cada lote, sólo el 25 o|o al contado.
El **Dgo. 28 de octubre**, a las 16.30, en los mismos. Prospectos: Cangallo 935 (Bs. As.) y Alvear 101 (Martínez).—Comi y Pini.

LUIS RISSO

SAN MARTIN 365 — U. T. 31 - 1425

HOY

Casa a plazos. En Flores Nor- te. Cuenca 1184 y Juan B. Justo. Terreno 8,66x25 mts., 4 habitaciones. Visítese de 15 a 17. Base, $ 12.000.
Hoy Dgo. 30 de Sepbre., a las 18, allí.

Casa confortable a estrenar, a plazos. En Villa del Parque. Condarco 3.090, 2 cuadras de la Parada Tálar, combi. subte. Lacroze, estación L. Alem a Campo de Mayo y San Martín, 3 habitaciones. Visítese de 15 a 18. Base, $ 10.000.
Hoy Dgo. 30 de Sepbre., a las 17, allí.

Casa con cédulas. En Villa Devoto. Emilio Lamarca (Orán) 5207. Cerca Avenidas San Martín y América. Comedor y 3 piezas. Visítese de 15 a 18. Base, $ 8000.
Hoy Dgo. 30 de Sepbre., a las 16, allí. 50351 v.30

EDUARDO V. RUMI

Judicial. Casa en Almagro. Victoria No. 4089 entre Treinta y Tres y Quintino Bocayuva, a 2 cuadras del subterráneo y de las Avdas. Rivadavia y La Plata. Edificio compuesto de sala, vestíbulo, 2 habitaciones, comedor, baño, cocina, w. c., pieza en altos y terraza, su terreno mide: 8m66 de frente al S., 23m57 de fondo costado E., 22m48 al O. y 8m94 contrafrente. Superficie: 199m35, igual 265,80 varas cuadradas. Base, $ 13.000. Seña $ o|o. Comisión 2 o|o.
El **domingo 7 octubre**, a las 16 hs. sobre la misma. Orden del Sr. Juez en lo Civil Dr. José Lorenzo Urdapilleta, en el expediente sucesorio de Pedro Lacoe que tramita por la Secretaría del Dr. Juan B. Molina (h.). Datos: Lavalle 1268 1o. piso, esc. 31. U. T. 35-2227. —Buenos Aires, 13 septiembre 1945.—Juan Bernabé Molina (h.), secretario. v7

Paulino G. de la Fuente

Gran lote de terreno cerca es- tación La Paternal. Calle Warnes entre Nos. 1872 y 1884, entre las de San Blas y Seguí. Mide: 8m74 por 37m55, o sea 436,47 v. c. Base, $ 55 los 75 dec. cs. (varas cuadradas). Al contado. El comprador debe abonar todo el terreno que reciba por existir mayor superficie entregada por la Municipalidad. Seña 8 o|o. Comisión 2 o|o. Rematará sobre el mismo:
Hoy domingo 30 de septiembre, a las 15.30. Informes: Vidt 1980 (U. T. 71-1599). 10678 v.30

Judicial. Casa habitación San Blas 981, entre Sáenz y Warnes. Mide según títulos 8m66 frente al E., 19m34 de fondo costado N. y 19m25 costado S. Base, $ 19.000. Hipoteca a voluntad comprador, $ 2500 a dos años y 6 o|o interés. Seña 8 o|o. Comisión 2 o|o. Escrituras escribano Antonino Santangelo.
El **domingo 7 de octubre**, a las 15, allí. Julio Yorio de Dr. Filippo Vicenta y otros e|Ecuador Antonio y otros s|división condominio. Juzgado civil doctor Eduardo Rojas, secretaría doctor Domingo N. Grandoli. Informes: Vidt 1980 (U. T. 71-1599). — Buenos Aires, septiembre 14 de 1945. 12005 v.7

M. DE GIOVANNI MOLINA

Rivadavia 409 U. T. 33-6628

En el Once. Propiedad de la calle Billinghurst 277; Rematará:
Hoy domingo 30 de septiembre, a las 16 horas sobre la misma. Base, $ 30.000, con facilidades. Seña 8 o|o. Comisión 2 o|o. Para más datos al martillero.
49123 v-30

BANCO HIPOTECARIO NACIONAL

Casa Central 25 de Mayo 221/63 y Avenida Alem 232

Los remates están sujetos a las condiciones generales de los mismos y a las leyes y reglamentos del Banco. — La totalidad de los remates se publica en el boletín de la Institución

Provincia de San Juan, Depto. Pocito, Fracción "Sud" de la finca "La Cautiva", con superficie de 57 ha. 0142 m|c., apta para cultivos, con derecho de riego permanente para toda su extensión, a 5 Km. al SO. de la estación VILLA KRAUSE, F. C. P., lindando: N., con la fracción "Norte", de su misma finca, calle en medio: S., M. Gómez y R. Malla; E., R. Malla y calle en medio con "El Globo", y O., F. J. Keller
El **4 de octubre de 1945**, a las 10.30 horas, en el local de la Sucursal, BASE, $ 75.000. HIPOTECA $ 29.500. DEUDA ACTUAL, $ 36.533,51. NOTA: El comprador podrá tomar a su cargo la hipoteca en vigor. Por la diferencia entre el 30 o|o del precio de compra y la deuda actual de la hipoteca, en cédulas el Banco acordará facilidades al comprador para el pago de dicho saldo, con garantía hipotecaria del mismo inmueble de acuerdo con el artículo 62 de la Ley Orgánica, con el 5 o|o de interés anual y 1 o|o de amortización acumulativa pagaderos por semestres adelantados, juntamente con los servicios de la hipoteca en cédulas, siendo indivisibles ambos a los efectos del pago de intereses, amortizaciones y comisiones; las facilidades que se otorgan no podrán superar, en conjunto, la suma de $ 69.750. OTRA: Si el comprador deseare proceder a la extirpación de los viñedos y desmantelamiento de los galpones de la bodega, podrá efectuarlo siempre y cuando se comprometa a entregar el importe como amortización de la hipoteca que reconoce la propiedad. Otra: Existe contrato de arrendamiento de tierra que vence el 30|4|46 que el comprador se obliga a respetar. ADJUDICADA: 4612. Sucursal: SAN JUAN. Martillero: Dalmiro E. Laciar. **No. control: 905.** v.4 Oct.

Bogotá 2866, entre las de Te- rrada y Nazca. Casa con la distribución siguiente: jardín, vestíbulo, escritorio, sala, cinco habitaciones, comedor, galería cubierta, dos cocinas, baño, cinco habitaciones, y en altos dos piezas. Mide según obligación hipotecaria: 11m25 de frente al N. por 54m55 de fondo. Superficie aproximada: 611,43 m. c.
El **11 de octubre**, a las 14.30, en Casa Central, **A requerimiento judicial.** Base $ 23.400. Hipoteca $ 24.850. Deuda actual $ 23.233.—**Capital, No. Ho. 103.475, Serie F (4 o|o)** Martillero: Enrique Calzada. Sarmiento 643. — **No. Bco. 327.—** Inicia 27|9 al 11|10|45. 11859 v11

COMPRAS DE GANADO EN LAS ESTANCIAS

De acuerdo con las comunicaciones recibidas en la Junta Nacional de Carnes, las compras de ganado "a recibir" efectuadas por los frigoríficos directamente en las estancias durante las últimas 24 horas fueron: 2363 bovinos, 1117 ovinos y 11.441 porcinos, con la siguiente clasificación y precio:

Cabezas	Precio	Vendedores	A embarcar en	A recibir
		Anglo		
100 Nov.	A fijar	The Albion Land Co. Ltd.	Vedia	1|10|45
44 Nov.	A fijar	C. Apestegui	30 de Agosto	1|10|45
28 Nov.	A fijar	E. Piorno	30 de Agosto	1|10|45
24 Nov.	A fijar	A. Alvo	30 de Agosto	1|10|45
		Corporación		
25 Nov.	A fijar	D. y J. Giraudo	Canals	29|9|45
40 Nov.	A fijar	M. D. Otondo	V. Sena	1|10|45
66 Nov.	A fijar	I. Rabinovich	Sundiblad	2|10|45
25 Nov.	A fijar	F. I. de Arrazola	Azul	30|9|45
		La Blanca		
63 Nov.	A fijar	M. Gorostidi y Cía.	Quenomá	1|10|45
84 Nov.	A fijar	J. R. Ghislanzoni	Quenomá	1|10|45
60 Nov.	A fijar	J. R. Ghislanzoni	T. Lomas	29|9|45
60 Nov.	A fijar	J. R. Ghislanzoni	Pellegrini	1|10|45
440 Nov.	A fijar	Suc. J. M. Azumendi e hjs.	Lértora	1|10|45
42 Nov.	A fijar	M. Salvat	Pellegrini	3|10|45
96 Nov.	A fijar	A. Inchausspe y Hnos.	Chas	4|10|45
460 Nov.	A fijar	S.A. Pereda Ltda.	Lértora	6|10|45
84 Nov.	A fijar	González Hnos. y Cía.	Ivanowzky	6|10|45
		Swift Rosario		
48 Nov.	A fijar	Bottini Hnos.	Moldes	24|9|45
26 Nov.	A fijar	F. Boretto	L. Sembrados	6|10|45
		La Negra		
115 Nov.	A fijar	J. A. Harriet	América	30|9|45
92 Nov.	A fijar	J. A. Harriet	S. Mauricio	30|9|45
92 Nov.	A fijar	L. Laharrague	G. Moreno	30|9|45
		Wilson		
84 Nov.	A fijar	M. B. Etcheberry e hjs.	P. Kanki	3|10|45
105 Nov.	A fijar	M. R. B. de López e hjs.	La Porteña	3|10|45

DIVERSAS CLASIFICACIONES

Cabezas	Precio	Peso	Vendedores	A embarc. en	A recib.	Clasific.
			La Blanca			
42 Vac.	0,3600	s. r.	Suc. J. M. Azumendi	Lértora	1|10|45	Consumo
18 Tor.	0,3500	s. r.	S.A. Pereda Ltda.	Lértora	6|10|45	Consumo

LIQUIDACIONES CORRESP. A TROPAS DE NOVILLOS COMPRADOS "A FIJAR PRECIO", RECIBIDAS EL 29 DE SEPTIEMBRE DE 1945 Y COMPRENDIDAS EN EL REGIMEN DEL DECRETO 103.181 DEL 16/10/41

Núm. de cabezas	Fecha de faena	Vendedores	Procedencia	PROMEDIO de peso	PROMEDIO m|n. k. vivo	PROMEDIO m|n. por cab.	Rendimiento o/o
			Anglo				
100	24|9|45	A. G. di Passalacqua	Olavarría	485	0,3786	182,69	64,0
100	24|9|45	The Albion Land	L. N. Alem	514	0,3744	192,62	64,3
483	24|9|45	M. Fernández e (h.)	L. N. Alem	499	0,3530	176,13	62,9
66	24|9|45	M. G. Verde	T. Lauquen	516	0,3898	201,36	65,1
30	24|9|45	A. J. Guiroy	Pellegrini	509	0,3938	200,52	65,6
52	24|9|45	E. Frayssinet	Saavedra	475	0,3968	188,65	64,8
			Armour				
25	25|9|45	F. R. Franco	C. Suárez	478	0,3929	187,79	65,6
50	25|9|45	P. Arlt	C. Suárez	485	0,4079	197,91	65,5
			Corporación				
33	20|9|45	M. J. G. de Merlo	Gualeguaychú	511	0,3360**	168,70	59,2
44	24|9|45	P. Ochoa e hijo	G. Villegas	474	0,3815	180,71	63,9
50	24|9|45	P. P. Perczaz	Azul	519	0,3898	202,13	63,9
			Gualeguaychú				
20	26|9|45	V. R. Romero	Gualeguaychú	499	0,3631	181,36	61,4
60	26|9|45	H. A. Martínez	Gualeguaychú	542	0,3530	191,31	60,5
89	26|9|45	Bugnard y Sibaldi	Gualeguaychú	521	0,3360	185,58	61,7
85	26|9|45	J. Goldaracena	Gualeguaychú	525	0,3530	185,27	62,1
35	26|9|45	J. C. Etchebarne	Gualeguaychú	505	0,3471	175,24	61,0
50	26|9|45	J. De Zan	Gualeguaychú	504	0,3957	199,29	63,1
60	26|9|45	Bgnard y Sibaldi	Gualeguaychú	495	0,3631	179,57	60,8
90	26|9|45	H. W. Smith	Gualeguaychú	524	0,3784	198,30	63,0

(*) Sujeto a los ajustes de precios que corresponda efectuarse de acuerdo a lo dispuesto por el art. 1o de la resolución de la Secret. de Ind. y Comercio de fecha 22|8|45.
(**) Precio garantizado por la empresa que supera el resultante de aplicar los precios básicos según calidad.

OVINOS

Los 1117 ovinos comprados a fijar precio después del sacrificio se distribuyen de la siguiente manera: La Blanca 337, La Negra 300 y Swift La Plata 480 cabezas.

LIQUIDACIONES CORRESPONDIENTES A TROPAS DE OVINOS COMPRADOS "A FIJAR PRECIO", RECIBIDAS EL 29 DE SEPTIEMBRE DE 1945

Cabezas	Vendedores	Procedencia	Precio p. cabeza	Promedio de peso	Clasificación
		Anglo			
334	Atucha Hnos.	L. Nutrias	20,55	21	Borregos
205	Atucha Hnos.	L. Nutrias	20,10	37	Carneros
		Corporación			
		Faenadas en el Frig. Cuatreros			
187	B. y Ribichini	Médanos	14,75	22	Corderos
284	B. y Ribichini	Médanos	14,47	27	Capones
24	B. y Ribichini	Médanos	13,69	46	Carneros
1	B. y Ribichini	Médanos	10,80	27	Oveja
105	P. Sanchuck	N. Roma	12,03	17	Corderos
25	P. Sanchuck	N. Roma	14,12	35	Ovejas
196	A. P. L. Lecube	L. Lecube	10,66	16	Corderos
		Faenadas en el Merc. de Hac. y Carnes de Rosario			
70	J. M. Giorgis	Casilda	8,50	12	Corderos
30	J. M. Giorgis	Casilda	9,50	18	Borregos

PORCINOS

Los 11.441 porcinos comprados a fijar precio después del sacrificio se distribuyen de la siguiente manera: Anglo 139, Armour 327, La Negra 160, Smithfield 460, Swift La Plata 440 y Swift Rosario 9885 cabezas.

LIQUIDACIONES CORRESPONDIENTES A TROPAS DE PORCINOS COMPRADOS "A FIJAR PRECIO", RECIBIDAS EL 29 DE SEPTIEMBRE DE 1945

Núm. de cabezas	Fecha de sacrific.	Vendedores	Procedencia	Prec. k. vivo (*) Máximo en m|n.	Prec. k. vivo (*) Promed. en m|n.	Promedio de peso	Rendimiento o/o
			Anglo				
30	24|9|45	L. Fernández y Cía.	Realicó	0,6000	0,5914	95	78,11
150	24|9|45	P. Guerrero	Almafuerte	0,6000	0,5892	97	80,07
177	24|9|45	L. M. Forconi y Cía.	Morrison	0,6000	0,5694	73	76,02
170	24|9|45	J. Macagno	Almafuerte	0,6000	0,5881	96	79,81
152	24|9|45	C. L. Actis	Colazo	0,6000	0,5568	86	77,91
120	24|9|45	S. E. Aravena	Dennehy	0,6000	0,5917	85	76,42
90	24|9|45	Palasco Hnos.	Del Carril	0,6000	0,5881	84	77,90
392	24|9|45	Bobeda y Gonta	Cintra	0,6000	0,5589	57	72,37
140	24|9|45	E. Peñalba	L. Toldos	0,6000	0,5682	85	77,48
50	24|9|45	Suc. A. Gallino	Ramírez	0,6000	0,5309	99	82,71
61	24|9|45	M. Prieto	S. Cabral	0,6000	0,5758	79	79,96
150	24|9|45	J. Di Nardo	Tancacha	0,6000	0,5830	100	80,86
70	24|9|45	D. Kosak	Dudignac	0,6000	0,5407	82	74,45
			Armour				
140	20|9|45	M. Pérez	Pergamino	0,6200	0,6127	92	78,21
79	20|9|45	M. Rodríguez	Junín	0,6200	0,5852	78	77,42
156	20|9|45	A. Gizzi	G. López	0,6200	0,5786	97	78,02
187	20|9|45	López Hnos.	G. López	0,6200	0,5842	79	78,38
151	20|9|45	López Hnos.	G. López	0,6200	0,5853	106	79,70
151	20|9|45	A. y A. Ronchese	Belgrano	0,6200	0,5947	83	77,86
78	20|9|45	A. y L. Galassi	Lobos	0,6200	0,6046	93	78,63
68	20|9|45	G. Giache	R. Pérez	0,6200	0,5877	110	78,74
140	21|9|45	Elordi Hnos.	25 de Mayo	0,6200	0,5618	88	77,39
150	21|9|45	Berti Hnos. y Cía.	25 de Mayo	0,6200	0,5896	103	79,57
50	21|9|45	J. D. Borda	L. Flores	0,6200	0,5850	105	75,07
			Swift Rosario				
202	25|9|45	P. Perrone	Cda. Gómez	0,6200	0,5836	119	78,04
146	25|9|45	Bianchi Hnos.	Firmat	0,6200	0,5773	111	77,91
151	25|9|45	Malba SRL.	Murphy	0,6200	0,5604	103	78,14
79	25|9|45	J. M. Marconi	Arias	0,6200	0,5150	102	77,16
60	25|9|45	L. P. Brocca	Centeno	0,6000	0,5564	78	72,08
161	25|9|45	N. Sampaoli	Armstrong	0,6200	0,5946	107	79,62
50	25|9|45	I. Seggiaro	Cía. Gómez	0,6200	0,6025	117	77,42
200	25|9|45	G. Pujol	S. Genaro	0,6200	0,5988	95	78,84
50	25|9|45	O. L. Alvarado	Fighiera	0,6000	0,5953	99	77,27
100	25|9|45	Nannini y Cía.	Uranga	0,6200	0,6139	102	80,98
105	25|9|45	S. Cazzari	Chovet	0,6200	0,6074	87	79,30
80	25|9|45	A. G. de Spoletini	Paz	0,6200	0,6026	111	79,40
89	25|9|45	D. Palandri	J. B. Molina	0,6200	0,6039	91	78,34
100	25|9|45	J. Raviola	S. Teresa	0,6200	0,5859	98	76,87
51	25|9|45	M. Razzetto	S. Grande	0,6200	0,5992	113	78,55
118	25|9|45	Cola Hnos.	Berabevú	0,6200	0,5976	97	76,77
60	25|9|45	Bussilachi Hnos.	Centeno	0,6200	0,5950	95	77,28
100	25|9|45	Romanini y Cía.	S. F. V. Tí	0,6200	0,5969	103	78,45
133	25|9|45	F. J. Trottini	Totoras	0,6200	0,6125	137	81,01
52	25|9|45	B. Soto y Hnos.	Casalegno	0,6200	0,5927	110	78,74
44	25|9|45	S. Zucco	Casilda	0,6200	0,5995	119	76,85
36	25|9|45	A. Llorens	Arequito	0,6200	0,5983	73	84,02
72	25|9|45	Partridge Hnos.	Leones	0,6200	0,5952	61	75,73
			Wilson				
140	25|9|45	E. y B. Ritta	Fragueiro	0,6200	0,6102	109	76,82
89	25|9|45	N. F. Danessa	Paula	0,6200	0,5963	77	73,49

(*) Para determinar los promedios se incluyen decomisos y rechazos y se excluyen los muertos.

Aberdeen Angus de Pampillo

Remate de la producción anual de los productos

de "LA SARA"

DETALLE:

52 toros de pedigree a corral
80 toros puros por cruza a campo
100 vaquillonas p. p. cruza, 2 años, en servicio con toros de pedigree.

SE REMATARAN:

El Miércoles 10 de Octubre - A las 12 Hs.

En CHASCOMUS - F.C.S.

INSTALACIONES DE LA SOCIEDAD RURAL

SOLICITE CATALOGO EN N|CASA. Av. ALEM 1950

ADOLFO BULLRICH & Cía. Ltda.

MAÑANA en EXHIBICION
12 TOROS HEREFORD y A. ANGUS

IMPORTADOS DEL REINO UNIDO por:

Hugh S. Black — Coupland Evans & Cía.
Robert Brydon — G. y P. Gammie

Figurando entre ellos ganadores de Campeón, Primeros, segundos y terceros premios en la Hereford Herd Book Society Shows y A. Angus ganadores de tercero y cuarto premio en la Exposición de Perth 1945.

Se rematarán:

EL MARTES 2 de OCTUBRE
A LAS 15 Hs.

EN N/PATIO Av. ALEM 1950

SOLICITE CATALOGO EN N|CASA Av. ALEM 1950

Especial de novillos en Chas- comús, f. c. s.
El **viernes 19 de octubre.** 11711 v-1o.

Especial de novillos en Ville- gas, f. c. o.
El **martes 16 de octubre.** 11710 v-1o.

Mañana en Rufino, F.C.P. 14 hs.

3.500 VACUNOS

SHORTHORN - HEREFORD - ABERDEEN ANGUS
MUY BUENA CLASE Y ESTADO

ORIGEN EN VIENTRES ADQUIRIDOS EN LAS CABAÑAS DE LOS SEÑORES VETRONE, ESTANGUET, GRACIARENA, DUGGAN, PEREYRA, ETC., y PADRES, DE PERKINS, ESTANGUET, DUGGAN, PEREDA, QUESADA, ZORRAQUIN, ETC.

MARCA LIQUIDA DEL ESTAB. "LAS ANGELAS" DEL Sr. RICARDO FELIX MUÑOZ

SHORTHORN: 120 novillos 2 1|2 años a 3 años; 450 novillos 22 a 24 meses; 600 nov. 11 a 12 meses; 150 vaq. 22 a 24 meses, servidas; 150 vaq. 11 a 12 meses.
HEREFORD: 80 nov. 22 a 24 meses; 200 nov. 11 a 12 meses; 200 vaq. 22 a 24 meses servidas; 70 vaq. 11 a 12 meses.
ABERDEEN ANGUS: 200 nov. 22 a 24 meses; 600 nov. 11 a 12 meses; 230 vaq. 22 a 24 meses, servidas; 200 vaq. 11 a 12 meses.
PARA INVERNADA Y GORDOS: 100 vacas con 100 crías y 100 vacas gordas.
Se rematarán:
El **lunes 15 de octubre**, a las 14 horas, en n|instalaciones. Comisión, 2 o|o a cada parte. **TRENES:** De Retiro, F. C. P., **HOY** domingo a las 19.15 horas, que llega a Rufino el día del Remate a las 4|2. También hay tren el día de la venta a las 7.30 horas "El Cuyano", que llega a Rufino a las 13 horas. **REGRESO:** Esa misma tarde a las 17,46, que llega a Retiro a las 23,25 o el nocturno, que pasa a las 0.15 del martes y llega a las 9.30. Informes en n|casa central: Av. Alem 1950, Bs. As., o al señor Samuel Sánchez Faya, en Rufino, F. C. P.

MAÑANA en EXHIBICION

EL CONJUNTO DE

TOROS SHORTHORN IMPORTADOS DEL REINO UNIDO

RECOMENDAMOS REVISAR ESTE CONJUNTO DE 41 TOROS RECIENTEMENTE LLEGADO AL PAIS, ENTRE LOS QUE FIGURAN GANADORES DE PRIMEROS, SEGUNDO y TERCEROS PREMIOS EN LA EXPOSICION DE PERTH Y EL RESERVADO CAMPEON DE LA ROYAL DUBLIN SOCIETY SHOW 1945; MUCHOS DE ELLOS VERDADEROS PADRES DE CABAÑA.

Importados por:

Alex A. Baird — G. y P. Gammie
Hugh S. Black — Lezica Alvear
Robert Brydon — Albert J. Marshall
Coupland Evans y Cía. — Shepherd & Cía.

Se rematarán **EL JUEVES 4 DE OCTUBRE, a las 15 horas**

EN NUESTRO PATIO Av. ALEM 1950

Solicite catálogo en n|Casa Av. Alem 1950. 12437 v.30

Hereford

de GLORIALDO FERNANDEZ é HIJOS — RIVADAVIA

PEDRO D. DUHALDE y Cía.

En ROBERTS, F.C.O. - 1200 Vacunos - MAÑANA Lunes 1o. (13 hs.)

En HENDERSON, F. C. M. — El MARTES 2 (14 hs.)

2000 Novillos, Vacas y Vaquillonas, en lotes de MARCA LIQUIDA

Incluso: 150 vacas Shorth. 6 y 7 años, b|c., b|est., **marca liquida**, con 150 terneros de días a 3 meses, al pie; 250 vacas Shorth. 6 y 7 años, b|c. y b|est., **marca liquida**, preñadas y en parición; 200 novillos Heref. 12 a 15 meses, b|c., b|est., **marca liquida**; 200 nov. Shorth. 20 a 24 meses, b|c. y b|est.; 100 nov. Shorth. 12 a 14 meses, b|c. y b|est., **m|liquida**; 300 vaquillonas Heref. 12 a 14 meses, b|c. y b|est., **m|liquida**; 100 vaquillonas Shorth. 12 a 14 meses, b|c. y b|est., **m|liquida**; 10 vaquillonas Holando Argentino, 2 años muy b|c., preñez revelada, **marca liquida.**

EN VALENTIN GOMEZ, F.C.O. — EL MARTES 9 (13 hs.)

5000 NOVILLOS

SHORTHORN - HEREFORD y ABERDEEN ANGUS

2910 (**400** A. Angus, 2 años; **400** Hereford, 2 años; **150** Shorthorn, 2 años; **600** Shorthorn, 16 meses; **200** A. Angus, 15 meses; **460** Shorthorn, 12 a 15 meses; **100** Hereford, 12 a 14 meses; **300** Shorthorn, 12 meses; **300** A. Angus, 12 meses). **ESPECIALES EN CLASE, muy buen estado, MARCA LIQUIDA** del establecimiento **"LOS POZOS".**

500 A. Angus, 2 años, ESPECIALES EN CLASE, muy buen estado; 800 Shorthorn 2 años, ESPECIALES EN CLASE, muy buen estado; 450 Shorthorn, 14 a. 16 meses, muy buena clase, muy buen estado; 340 Shorthorn, 1 año, muy buena clase, muy buen estado.

En C. Tejedor, F.C.O. y C. G. - 2500 Novillos - El Sábado 13 (13 hs.)

En RANCHOS, F.C.S. - 2500 NOVILLOS - El JUEVES 18 (10.30 hs.)

Informes: En n|escritorios en Pehuajó, U. T. 220 y en Buenos Aires, en Avda. Pte. R. S. Peña 501, U. T. Avda, (33) 7430 y demás sucursales.

PEDRO D. DUHALDE y Cía.

JUAN GARRALDA y Cía.

EN GRAL. BELGRANO, F. C. S. — OCTUBRE 1º

REMATE ESPECIAL DE INVERNADA

1.595 NOVILLOS Y VAQUILLONAS

100 Yeguarizos | por entrega de campo de los Sres. Pedro Genta y Co.

DETALLE:

300 Nov. Short. y A. Angus, 2 a 2 1|2 años.
250 Nov. Short. y A. Angus, 1 1|2 a 2 años.
200 Nov. A. Angus, 10 a 14 meses.
200 Nov. Short., 10 a 14 meses.
250 Nov. Short. y A. Angus, 8 a 12 meses.
180 Vaqs. serv. Short. y A. Angus, 2 a 2 1|2 años.
220 Vaqs. Short. y A. Angus, 10 a 14 meses.
57 Potros pesados palenq., 2 a 5 años.
31 Caballos de silla nuev., b|present. y estado.
12 Yeguas de pecho, nuev., m|b|estado. N|c.: Av. Mayo 1161 - 37-6963.

En RAUCH, F.C. Sud — OCTUBRE 4

630 VACUNOS gordos, invernada y cría

60479 v. 20

SALABERRY, BERCETCHE & Cía. S.A.

En Gral. RODRIGUEZ, F.C.O. - 800 Vacunos - El Miércoles 3

En URDAMPILLETA, F.C.S. — 1000 Vacunos — El LUNES 8

En CUENCA, F. C. O. — 1000 VACUNOS — EL LUNES 8

En AMERICA, F.C.O. — 1500 VACUNOS — EL MARTES 9

En 25 DE MAYO, F.C.S. — 1000 Vacunos — EL MARTES 9

Informes a n|casa, Defensa 188, Bs. Aires - U. T. 33-3976. 12424v.1

PEDRO ARENAREZ & CIA.

SOC. DE RESP. LTDA. - CAP. $ 130.000.00

2 OCTUBRE Martes — En PIROVANO, F. C. S. — **600 VACUNOS**

18 OCTUBRE Jueves — En 25 DE MAYO, F. C. S. — ESPECIAL DE REPRODUCTORES — **100 toros p. p. c. Shorthorn**

26 OCTUBRE Viernes — En URDAMPILLETA, F. C. S. — Remate Especial de invernada para aliviar campo — **2500 VACUNOS**

30 OCTUBRE Martes — En BOLIVAR, F. C. S. — ESPECIAL — **2000 yeguarizos**

INFORMES: En n|escritorios o a n|Consignatarios "MENDEZCA" S. Anón., Sarmiento 378, Bs. As., U. T. (33) Avenida 2648. v30

BOYLE HERMANOS

En VENADO TUERTO - El MIERCOLES 3 DE OCTUBRE

Empezando a las 9.30 horas

ESPECIAL DE REPRODUCTORES EN GENERAL, VAQUILLONAS, VACAS PARA RODEOS Y TAMBOS

200 TOROS P. p. c. a campo distintas razas, incluso 80 A. Angus, buenas procedencias incluso "San Jacinto" de M. U. de Alvear; Safico S. A.; P. Elissondo; Troiliet, Deyheralde, Frzzi, Hearne, Bernard, Brabo S. A.; Lazzati, Cavanagh, Moore, Capisano y otros.

1000 VAQUILLONAS de 1 1|2 a 3 años, y de distintas razas.

220 SOLA MARCA SANTA ANA y 100 DE BERNARDO GARCIA

150 VACAS con 150 CRIAS. Gran origen lechero.

Varios padrillos Percherones, porcinos, y carneros de distintas razas.

Soliciten catálogos a n|escritorio, U. T. 1564.—BOYLE Hnos. v2

BUENOS AIRES — PASTORE & Cía. — ROSARIO

VICTORIA 561 - 5to. piso U. T. 33-Avenida 3398 — URQUIZA 1285 - U. T. 0105 -

MAÑANA LUNES 1º (12.30 hs.) después de un almuerzo

A 3 leguas al este de **ATALIVA (S.F.)** y a 25 km. de **RAFAELA (C.A.)**

remataremos por cuenta y orden de Establecimientos Argentinos de Bovril Ltda., en la estancia "Santa Ana", zona limpia,

3.500 Vacunos Shorthorn y Hereford

EN SU TOTALIDAD MARCA LIQUIDA "BOVRIL"

DE BUENA CALIDAD Y ESTADO

Detalle: 2.100 vacas de muy buen tipo y estado, servidas, preñadas, en parición y un porcentaje con crías al pie; 200 vaquillonas de 1 año; 900 novillos de 2 años, muy buen estado; 200 novillitos de 1 año y 100 novillos de 3 años, mayoría muy preparados. Hacienda aclimatada a garrapata, acostumbrada mio-mio y vacunada contra carbunclo.

PARA CONCURRIR AL REMATE: Tren sale de Retiro hoy Domingo, 19 hs.; de Rosario, F.C.S.F., 23.45; de Santa Fe mismo día remate 6.45 horas, llegando Ataliva 11 horas. Regreso; tren sale Ataliva mismo día remate F.C.S.F., 17.34 horas; de Rafaela F.C.C.A. 17.40 horas. ADEMAS: Entre Rosario, Santa Fe, Rafaela y Ataliva, hay cómodo servicio de colectivos. 12250 v. 30 PASTORE y Cía.

En SA PEREIRA (F.C.C.A.) - MARTES 2 OCTUBRE (14 hs.)

REMATE ESPECIAL INVERNADA Y CRIA

2.800 VACUNOS inclusive **1.430 NOVILLOS**

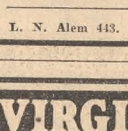

ABERDEEN ANGUS de los cuales 800 de 17 a 20 meses y 300 VAQUILLONAS A. ANGUS de 18 meses, servidas, marca liquida, consignados por el Estabi. "Cantón de Zárate", de Estancias y Colonias Eduardo de Sa Pereira e hijos S. A.; los 630 novillos restantes son de 14 a 18 meses, sola marca, Resto: novillos, novillitos, vacas con y sin crías, y vaquillonas.

v. 1o. Pastore y Cía.

SOCIEDAD COOPERATIVA TAMBEROS

ZONA ROSARIO Ltda.

Mitre 640 — Rosario — U. T. 27438

7º. REMATE FERIA ESPECIAL

Vaquillonas Holando Argentino

En Roldán, Sábado 6 Octubre (13 hs.)

800 VAQUILLONAS (sin servicio y servidas), de especial calidad, exclusivo de los tamberos socios de la Cooperativa, de su marca liquida. Controladas por una comisión de admisión y el veterinario regional del Ministerio de Agricultura de la Nación.

12313 v. 5 Martilleros: Sres. PASTORE y Cía. Urquiza 1285 - Rosario - U. T. 7149 - 7409

HOLANDO ARGENTINO DE GRAN CALIDAD

Remate liquidación total, por arrendamiento del campo, de

157 PIEZAS

cio. Sr. Manuel Maíz, selección que reservó como lo mejor de la venta realizada el año pasado. — Detalle: 54 vacas nuevas, de 1a., 2a. y 3a. parición, (solamente 2 vacas, 3|4 de ubre) en ordeño, con 50 crías al pie, de días a 6 meses; 12 vacas preñadas, de 4 y 5 años; 15 vaq. preñez revelada; 15 vaquillonas sin servicio; 10 toritos, de 18 a 20 meses p. p. c.; y 1 toro puro de pedigree de la cabaña "Orión". — Remataremos:

El DOMINGO 7 (9.30 hs.) - En ROLDAN (F.C.C.A.)

IMPORTANTE: Se invita a los interesados controlar los ordeños y revisar los animales con la anticipación deseada, dirigiéndose al tambo directamente. 12348 v. 30 PASTORE y Cía.

PEDRO y ANTONIO LANUSSE

SAN MARTIN 240 — BUENOS AIRES

EN VILLA MARIA, F. C. C. A. — EL MARTES 2 DE OCTUBRE

1.200 VACUNOS

Entrando: 380 vacas, vaquillonas y novillos gordos; 320 novillos Shorthorn de 18 m., b|clase y estado; 170 vacas b|clase y estado, con 170 crías al pie, y 180 vacunos al corte. Comisión 2 o|o a cargo de cada parte en hac. grales.

TREN: Sale de Retiro la víspera a las 19.40 hs. Regresa el día del remate a las 23.15 hs.

EN Gral. ALVEAR — El Miércoles 3 de Octubre — 500 VACUNOS

EN Bna. ESPERANZA — El Sábado 6 de Octubre — REMATE FERIA

Para mayores informes, dirigirse a nuestras agencias regionales o a nuestros escritorios en ésta. 12447 v. 30 PEDRO y ANTONIO LANUSSE

CARLOS A. FOSSATTI & Cía. S.A.

EN VILLA ROSSI (Córdoba) — MIERCOLES 3

1000 VACUNOS

A las 14 horas, entrando:

DETALLE: 700 novillos excepcional clase, consignación de: 130 Shorthorn, 15 a 20 meses, m|liq. Rafael Oribuela; 70 de 15 meses, m|liq., Alecha y Hayet; 50 A. Angus de 12 meses, m|liq., "La Margarita" de Dale; 50 de 18 meses, m|liq. Sr. Pedro Miggi; 50 de 14 meses, m|liq. Angel Oribuela, y 350 NOVILLOS 12 a 18 meses, consignación de Borchelle, Tosello, Martinengo, Angeleri y otros. 50 VACAS tamberas, con y sin cría, m|liq. Suc. Angeleri; 100 vaq. tamberas, m|liq. Suc. Angeleri; 60 vacas y vaquillonas incluso tamberas, y 100 VACUNOS GORDOS AL PESO. 12427v2

EN SANTA EUFEMIA, F. C. P. — VIERNES 5

900 VACUNOS

Informes a n|escritorios en Bs. As., Avda. P. R. S. Peña 710, U. T. 34-7455 y 6795, y Agencias 12426 v.4

LA GANADERA CATRILO S.A.

EN CATRILO - F. C. O. y Sud

EL JUEVES 4 DE OCTUBRE, a las 14.30 hs.

4.300 VACUNOS

incluso: 3.700 novillos, muy buena clase, en lotes de MARCA LIQUIDA

DETALLE:

170 Nov. 2 1|2 años, muy buena clase, buen estado, MARCA LIQUIDA de Alejo P. López Lecube.
170 Nov. Hereford, 2 1|2 años, muy buena clase, buen estado, MARCA LIQUIDA de Alejo P. López Lecube.
100 Nov. 2 años, muy buena clase, gran estado, MARCA LIQUIDA de Catalina B. de Malvicino.
120 Nov. 20|24 meses, buena clase, gran estado, SOLA MARCA.
150 Nov. 20|24 meses, muy buena clase y estado, dos MARCAS LIQUIDAS.
500 Nov. 18|24 meses, muy buena clase y estado, MARCA LIQUIDA de Michel Ardohain.
200 Nov. 1 1|2 años, muy buena clase y estado, dos MARCAS LIQUIDAS.
450 Nov. 15|18 meses, muy buena clase, y estado, MARCA LIQUIDA de Atilio Beconi.
150 Nov. A. Angus, 15|18 meses, muy buena clase y estado, MARCA LIQUIDA de Atilio Beconi.
100 Nov. 15|18 meses, muy buena clase y estado, MARCA LIQUIDA de Macario Russo.
75 Nov. 14|16 meses, muy buena clase, buen estado, MARCA LIQUIDA de Alejo P. López Lecube.
80 Nov. Hereford, 14|16 meses, muy buena clase, buen estado, MARCA LIQUIDA Alejo P. López Lecube.
350 Nov. 14|16 meses, muy buena clase y estado, MARCA LIQUIDA de Víctor Mendazu.
300 Nov. Hereford, 12|15 meses especiales en clase y desarrollo, MARCA LIQUIDA de "El Madroño" de Guillermo C. Dunn.
720 Nov. 14|16 meses, muy buena clase y estado, en 5 lotes de M|LIQUIDA.
85 Vacas Hereford, muy buena clase, MARCA LIQUIDA de Alejo P. López Lecube, con
85 Terneros al pie.
100 Vacas, muy buena clase, primera parición, en 2 lotes de sola marca, con
100 Terneros al pie.
65 Vacas, buena clase, con
65 Terneros al pie.
350 Vaquillonas, 14|16 meses, buena clase y estado, en lotes.
15 Vacunos gordos para matadero.

NOTA: Recomendamos muy especialmente este remate por tratarse de lotes de MARCAS LIQUIDAS de muy buena clase, en su mayoría consignaciones directas de establecimientos criadores.

Informes a nuestro escritorio en Catrió U. T. 22

12264 v. 3

UNION GANADERA S. A.

En LAS FLORES, F. C. S. — EL MARTES 3

En Gral. BELGRANO, F. C. S. — EL DOMINGO 7

n|consignaciones en la 12 Exposición de Ganadería

61 Toros Shorthorn y A. Angus

de las siguientes cabañas: "El Porvenir", de Beheran; "La María Luisa", de Boari; "San Simón", de Elizondo; "Negrette", de Healy; "La Nueva", de Tallarico; "San Jorge", de Carpinacci; "La Primavera", de Della Casa; "La Graciela", de Duche; "La Margarita", de Genaro; "La Pichincha", de Ibarra; "La Silvia", de Fernández Nessi; "Santa Elena", de Macdonald; "La Chiquita", de Rodríguez Pucheu y "La Británica", de Walker.

En GORCHS, F. C. S. — EL JUEVES 11

En Gral. BELGRANO, F. C. S. — EL SABADO 13

ESPECIAL DE NOVILLOS Y VAQUILLONAS

Informes en n|escritorios, U. T. 20 Gral. Belgrano. 12347v30

RAUL P. ARNAUDE & HERMANOS

EN HUANGUELEN, FF. CC. S. y R. P. B.

2.000 VACUNOS SHORTHORN, ABERDEEN ANGUS Y HEREFORD

habiendo: 200 vac., vaq. y nov. gdos.; 100 nov. Hereford 18 meses, gran clase y est., m|liqda.; 200 nov. Shorthorn 12 a 15 meses, lotes de m|liqdas.; 30 vaq. 3 años A. Angus, servicio garant. origen "Lolen"; 30 vaq. Shorthorn 3 años, serv. garant., m|liqda.; 350 vaq. Shorthorn y A. Angus, de 15 meses a 2 1|2 años, lotes de m|liqdas.; 220 vac. y tern. A. Angus, muy buena clase y est. (2 lotes de m|liqdas.); 870 vac. y tern. Shorthorn, muy buena clase y est., lotes de m|liqdas.

41 TOROS SHORTHORN Y ABERDEEN ANGUS

2 años, p. p. c., a campo, incluso: 20 Shorthorn de "El Mirador", de Benjamín B. Alberdi; 10 Shorthorn de "La Victoria", de Ramón N. Alberdi; 5 Shorthorn de "El Parque", de Emilio Boudou y otros; 3 A. Angus, origen Estanguet, y 3 A. Angus, origen Suc. Minvielle.

POSTERGADO POR LLUVIAS PARA EL LUNES 1º. DE OCTUBRE, a las 14 hs.

EN NUESTRAS INSTALACIONES DE HUANGUELEN

Inf.: Casa Central LAPRIDA, U. T. 32, o Suc. HUANGUELEN, U. T. 36. 11638 v.30

JUAN IRIGOIN & CIA

SOC. DE RESP. LTDA. - CAPITAL $ 500.000 m|n.

1000 -Vacunos- 1000

MAÑANA, a las 13 hs.

En Pilar, F. C. P.—

Buenos novillitos y vaquillonas de invernada en lotes de marca liquida, bien consumo y haciendas generales. Tren de Retiro: 12.15 hs. Informes en n|escritorios.—J. Irigoin y Cía. 12312 v.30

20 lecheras especiales.—

Mañana, en n|Remate de Pilar. Consignación de Metetieri, Tehodoloz y Gómez y Tellez.—J. Irigoin y Cía. v.30

JESUS CUESTA

EN GARRE - F.C.C.G.

El Miércoles 3 de Octubre

A LAS 14 HORAS

1500 -vacunos- 1500

Incluso: 700 novillos, de 1 1|2 a 2 años, gran clase y estado. Resto vacas y vaquillonas para cría consignadas por los Sres. Trongé, Quintana y otros.

Informes en mis escritorios, o a Capdevielle, Kay y Cía., - U. T. 33 - 7031. 12249 v. 1

NAZAR & HERNANDEZ

Soc. de Resp. Ltda. — Cap. m$n 200.000

EN LUJAN, F. C. O.

1.000 VACUNOS. Invernada: 350 novillitos, 150 vaquillonas y 50 vacas con 50 crías, en lotes de marcas liquidas.—Consumo: 250 entre vacas, vaquillonas, novillos y terneros gordos.—Varios: 150 vacas entrando buenas lecheras.

HOY A LAS 13 y 30 HORAS

EN LUJAN, F. C. O.

ESPECIAL DE INVERNADA

2.000 VACUNOS. El Miércoles 10 de Octubre. — Próximamente detalles.

L. N. Alem 443. 11993v30 U. T. 32 - 2272

LUIS GUILLET & Cía.

Martillero: SAMUEL DE LA CANAL

Pedernera 385 — C. C. 41 U. T. 1281 V. MERCEDES (S. Luis) F. C. P.

EN VILLA MERCEDES, F. C. P.

1165 VACAS DE CRIA — 250 CRIAS AL PIE — SHORTHORN BUENA CLASE

En REMATE ESPECIAL, de acuerdo al siguiente detalle: **305 Vacas señal de 1939 con 93 crías al pie; 383 Vacas señal de 1940 con 76 crías al pie; 477 Vacas señal de 1941 con 81 crías al pie,** además para invernada: **140 novillitos de año, origen de "Las Totoritas"; 450 novillitos de año, origen y marca liquida de Luna.** En nuestras instalaciones de esta ciudad, el día

MIERCOLES 3 DE OCTUBRE, a las 14 horas en punto

Trátase de haciendas sola marca, en buen estado con terneros de días a dos meses de edad, duros y en perfecto estado para arreos o embarques, resto con servicio del 6 o|o de toros desde el 1o. de Julio de 1944 al 30 de Marzo de 1945, buena clase y desarrollo. Más detalle a n|escritorio.— LUIS GUILLET Y CIA. 10967 v. 30

VIRGILIO GADDI & Cía.

EN ELVIRA (F. C. S.) — EL MARTES 2

800 VACUNOS: 80 vacas, vaq. y tern. gordos; 350 novillitos y 200 vaquill. de 1 a 1 1|2 años; 60 vacas b|invernada; 40 id. c|40 terneros al pie; 30 vacunos lecheros; 4 **cerdos D. J. p. p. c.**

EN DUDIGNAC (F. C. M.) — EL MARTES 2

EN CAÑUELAS (F. C. S.) — EL MIERCOLES 3

HACIENDAS GENERALES

EN MERLO (F. C. O.) — EL VIERNES 5

TAMBOS

12318 v.1

BERNARDO M. CALDERON

En Est. RIVAS, F. C. P. — MAÑANA, a las 13.30

1.000 VACUNOS 1.000

Shorthorn en lotes total de la producción de la zona, marca liquida, incl. 500 NOVILLITOS de 1 a 1 1|2 años, buena y muy buena clase y estado. 200 VAQUILLONAS de 1 a 2 años "TAMBERAS". Resto vacas de cría o invernada y HACIENDAS de CONSUMO y para PLAZA.

Concurrencia por F. C. P. con tren que sale de Retiro a las 7.00 o por F. C. O. hasta Mercedes desde ahí en los autos que dispone la casa, en todos los casos el regreso en el mismo día. Comodidad para los embarques por FF. CC. Pacífico, Oeste a 5 leguas y Cía. Gral. a 2 1|2 leguas.

En MERCEDES, Bs. As. El Jueves 11 de Octubre — **1.000 VACUNOS** — El Jueves 25 de Octubre — MI REMATE de HACIENDAS de INVERNADA. 12258v30

VALLERGA, FERRO & Cía.

Soc. de Resp. Ltda. — Capital $ 1.000.000.— m|n.

En CHIVILCOY — El Miércoles 3 de Octubre (13 Hs.)

1.250 VACUNOS, entrando: **100 Novillitos** de 1 1|2 años, Shorth., M|Liq. del señor **Antonio H. Galiani; 150 Novillitos** y **Vaquillonas P. Angus,** de 12|15 meses, M|Liq. del estab. **"San Bernardo"**, del Sr. **Marcelo Lynch Gorostiaga;** resto haciendas para invernada, cría y plaza. 12372 v.2

REMATE ESPECIAL

En RAWSON, F. C. P. — EL 15 DE OCTUBRE (13.30 hs.)

4.000 (Anotado hasta la fecha) NOVILLOS - VAQUILLONAS VACAS con y sin CRIAS

De **MARCAS LIQUIDAS, GRAN CLASE, EXCELENTE ESTADO,** consig. directas, entrando de los Estos.: **"La Negra"** y **"Colonia Lynch"**, de los Sres. **Angel y Andrés Rossi; 1.500 Novillitos Shorthorn,** de 14 a 24 meses, muy b|c. y estado; **200 Vacas** tamberas, con **200 Crías** al pie, muy b|c. y est.; **100 Vacas** A. Angus, próximas a parir y **100 Vaquillonas** de 1 1|2 a 2 años, tamberas, muy b|c. y est.; del Esto. **"El Sandú"**, **500 Novillos** Shorthorn, de 2 años (casi listos), muy b|c. y est. del Dr. **Luis P. O'Farrell.** (En breve detalles). 12373 v.2

CASA VALLERGA, GORTARI

de VIEYTES, ARRESE y Cía.

En Trenque Lauquen, F.C.O. - El Lunes 1º de Octubre, a las 14 hs.

1500 VACUNOS, según detalle: 300 novillos Shorthorn de 12 a 15 meses, muy buena clase y estado, m|l. de Huberty Trezza y Cía. 550 novillos Shorthorn, 1 a 2 años, incl|lotes m|liquida; 200 vacas Shorthorn, incl|150, de 4|6 años, preñadas, m|liquida de Don Eduardo Dutroc; 150 vacas Shorthorn, con 150 terneros al pie, entrando 125 con 125 crías, de segunda y tercera parición, hacienda mansa, proced. tambera, m|liquida de Eduardo Dutroc; 150 vaquillonas Shorthorn, 1 a 2 años, incl. preñadas, en lotes; 300 gordos para abasto y plaza. 11609 v-30

TOMAS J. GARBISO y Cía.

Soc. de Resp. Ltda. — Cap. $ 60.000

En 9 de Julio, FCO. - El sábado 6 de octubre de 1945

2.700 VACUNOS

Entrando 1.700 novillos de 1, 1 1|2, 2 y 2 1|2 años, Shorthorn en su mayoría m|liquida. 350 vaquillonas de 1, 1 1|2, 2 y 2 1|2 años, en lotes bien clasificados. 325 vacas con 325 terneros al pie, en lotes debidamente clasificados. 12380 v-3

BENZO, DEL FABRO y Cía.

Soc. Resp. Ltda. — Capital $ 320.000

En MONTE, F.C.S. y Pcial. — JUEVES 27

POSTERGADO POR LLUVIAS PARA EL LUNES 1o. DE OCTUBRE

1500 VACUNOS gordos e invernada

12306 v.30

SOCIEDAD RURAL DE GALVEZ

1a. Exposición Ganadera, Industrial y Avícola - Concurso de Vacas Lecheras y Ordeñadores - (Auspiciada por el Ministerio de Agricultura)

LOS DIAS 6, 7, 12, 13 y 14 DE OCTUBRE 1945

102 BOVINOS, 27 PORCINOS, 157 AVES

Expositores:

26 Toros Holando Argentino y Shorthorn Lechero

PEDIGREE Y P. P. CRUZA

"La Olga" de Félix Astegiano; "La Suiza" de Carlos J. Camussi; "La Aurora" de Arnaldo C. Amweg; "Santa Teresa" de F. F. y J. Garnero; "Maimará" de Carlos Llambi-Campbell; "La María Luisa" de Guillermo Southam; "El Cerro" de E. Vercelli; "La Francesa" de Francisco Guerin; "Los Plátanos" de Pedro P. Rampone.

76 Vaquillonas Holando Argentinas

PEDIGREE Y P. P. CRUZA

"La Magdalena" de Ricardo Becú; "La Olga" de Félix Astegiano; "Orión" Estancias y Cabaña Ltda.; "La Magdalena" de Ricardo Armando; "Teresita" de Casimiro Trecú; "Maimará" de Carlos Llambi-Campbell; "La María Luisa" de Guillermo Southam; "La Francesa" de Francisco Guerin; "La Suiza" de Carlos J. Camussi; "San Bautista" de Atilio Arri.

Orden de Ventas

DOMINGO 7: De 9 a 12 PORCINOS y AVES. De 15 a 19 VAQUILLONAS HOLANDO ARGENTINAS.

LUNES 8: De 9 a 12 PORCINOS y AVES. De 15 a 19 TOROS RAZAS LECHERAS.

Martilleros oficiales: Astegiano Hnos. y Cía.- y Américo Bertiche

"CASA VALLERGA, GORTARI"

De HUERTAS, PERALTA y GIBERT

En Bolívar, F.C.S. — El miércoles 3 de octubre, a las 15 hs.

REMATE ESPECIAL

1.800 NOVILLOS

Incluso 800 Durham y 200 P. Angus de 20 meses a 2 1|2 años, muy buena clase y estado; 700 Durham y 100 P. Angus de 1 a 1 1|2 años, de muy buena clase, buen estado, toda hacienda de marcas liquidas, procedencia de conocidos establecimientos de la zona. 12356 v.2

Asociación de Fomento Rural de General Belgrano

12a. EXPOSICION DE GANADERIA

130 TOROS SHORTHORN

Aberdeen Angus y Hereford. De pedigree, p. p. cruza, a corral y a campo. Procedentes de las cabañas: "El Porvenir", de Maglione; "La Porteñita", de Uhalde; "Santa Elena", de Macdonald; "La Cuadrada", de Boussoni; "La Esperanza", de Otero; "La Nueva", de Tallarico Facio; "Negrete", de Healy; "San Martín", de Bazterrechea; "San Jorge", de Carpinacci; "San Simón", de Elissondo; "La Silvia", de Fernández Nessi; "La Margarita", de Genaro; "La Británica", de Walker; "La María Luisa", de Boavi; "La Graciela", de Duche; "La Pichincha", de Ibarra e Hijos; "La Chiquita", de Rodríguez Pucheu; "El Rosario", de Chás; "El Porvenir", de Beheran y Cía.; "La Primavera", de Della Casa Hnos.

EL DIA 7 DE OCTUBRE, A LAS 13 HORAS

12331 v.30

BRAVO & CASTRO

En Intendente Alvear, F.C.O.

900 VACUNOS

Incluso 270 gordos y 480 novillos invernada de 10 a 15 meses.

El **Jueves 4 de octubre,** a las 10 horas. 11800 v-3

En Huinca Renancó, F. C. P.

El **viernes 5 de octubre,** a las 10 horas. 11801 v-3

Exposición ganadera en Huinca Renancó, F. C. P.—

Con el concurso de prestigiosas cabañas y bajo los auspicios de la Sociedad Rural de Huinca Renancó.

El **Sábado 6 de octubre,** a las 14 horas, inauguración y ventas. 12387 v.5

ANSORENA - PIUZZI y Cía.

En Cañada Verde

900 VACUNOS SHORTHORN, incl. 100 vac. gord. 150 nov. gord. 500|550 kilos, 100 vaq., novios. y terneros gord. p|plaza, 200 nov. inv. 1 a 1 1|2 y 2 años en lot. 50 vac. c|20 crías al pie, 50 vac. preñez rev., 180 tern. machos y hemb. de año. Resto hac. gener.

El **miércoles 3 de octubre,** 10 hs. en n|inst. 11795 v-1

MOVIMIENTO MARITIMO

BUQUES DE ULTRAMAR A ENTRAR HOY

Nacional.	Nombre	Agente	Procedencia	Girado a:
Danés	ANNAM	Houlder Bros.	Rosario	Dna. Norte

A ENTRAR MAÑANA

Nacional.	Nombre	Agente	Procedencia	Girado a:
Británico	DORNOCH	Dodero S. A.	San Nicolás	Dársena C
Británico	EMPIRE NEWTON	Chadwick Weir	Calcuta	Dársena A
Sueco	SVEN SALEN	Johnson Line	Gotemburgo	Dna. B, 1a.
Español	C. DE HORNOS	Ybarra y Cía.	Barcelona	D. Nte., andén
Norteam.	Francis M. Smith	Delta Line	N. Orleáns	Dársena B
Argentino	RIO LUJAN	Flota M. del Estado	R. de Janeiro	Dársena E
Norteam.	Nicholas Biddle	I. F. Corporation	Rosario	Dársena C
Británico	MOVERIA	J. R. Williams	Rada	Dock Sur II
Argentino	QUILMES	Navegación Dodero	Curaçao	Dock Sur II

A SALIR HOY

Nacional.	Nombre	Agente	Lugar salida	Destino
Norteam.	Cape Cumberland	Moore y McCormack	Dna. Norte	Nueva York
Argentino	AFRICA	Navegación Dodero	Barracas	V. Constit.
Sueco	BENGAL	La Patagonia S. A.	Dársena B	Rosario
Sueco	IVAN GORTHON	La Patagonia S. A.	Dique 1	R. de Janeiro

A SALIR MAÑANA

Nacional.	Nombre	Agente	Lugar salida	Destino
Argentino	SUD	Navegación Dodero	Riachuelo	Necochea
Argentino	Gral. MOSCONI	Y. P. Fiscales	Dock Sur II	La Plata
Británico	BARON HERRIES	Houlder Bros.	Dock Sur I	B. Blanca
Norteam.	CAESAR RODNEY	I. F. Corporation	Dársena C	Nueva York

ENTRADOS AYER

Nacional.	Nombre	Agente	Procedencia	Girado a:
Brasileño	RIOLOIDE	Lloyd Brasileño	Santos	Dique 1, Este
Argentino	RIO SANTA CRUZ	Flota M. del Estado	Río Gallegos	Dársena Sur
Argentino	Ernesto Tornquist	Dodero S. A.	South Georgia	Dna. Norte

SALIDOS AYER

Nacional.	Nombre	Agente	Lugar salida	Destino
Noruego	MOLDA	C. H. Sprague	Dársena E	Nueva York
Norteam.	Joseph Dinard	Moore y McCormack	Dique 4	San Francisco
Uruguayo	URUGUAY	Lehmann y Molseeff	Riachuelo	Porto Alegre

BUQUES DE PASAJEROS

Para Buenos Aires

ARGENTINA (Sueco). El 28|9 de Gotemburgo.

BRASIL (Sueco). El 10|9 de Gotemburgo.

CABO DE HORNOS (Español). De Barcelona. Mañana, alrededor de las 16, en la Dársena Norte, con 242 pasajeros, 1000 toneladas de carga y 2000 sacas de correspondencia.

CHILE (Sueco). El 4|10 de Gotemburgo.

DESIRADE (Francés) El 25|9 de La Pallice. El 18|10 en ésta.

ECUADOR (Sueco). El 29|9 de Gotemburgo.

JOSE MENENDEZ (Arg.). De Nueva York. El 21|9 de Trinidad. El 1|10 en Río.

MONTE ALBERTIA (Español). El 25|9 de Bilbao.

RIO TUNUYAN (Argentino). De Nueva York. El 24|9 de Puerto Cabello. El 5|10 en Recife.

Para Europa y los Estados Unidos

CABO DE BUENA ESPERANZA (Español). Para Barcelona. El 14|9 de ésta.

GROIX (Francés), Para La Pallice. En la dársena A.

MONTE AMBOTO (Español). Para Bilbao. El 11|9 de ésta.

MONTE AYALA (Español). Para Bilbao. Dique 4, sección 6a.

ORINOCO (Sueco). Para Gotemburgo. El 28|8 de Buenos Aires.

PERU (Sueco). Para Gotemburgo. El 27|9 en ésta.

RIO JACHAL (Argentino). Para Nueva York. El 19|9 de Río de Janeiro. El 29|9 en Trinidad.

SUECIA (Sueco). Para Gotemburgo. Dique 4, sección 8a.

VENEZUELA (Sueco). Para Gotemburgo. El 24|8 de la dársena B.

VAPORES FLUVIALES

A entrar hoy en la Dársena Sur: Ciudad de Buenos Aires, de Montevideo, a las 8; Ciudad de Asunción, de Asunción, a las 10, y Ciudad de Colonia, de Colonia, a las 20.

A salir hoy de la Dársena Sur: Ciudad de Colonia, para Colonia, a las 9, y Ciudad de Buenos Aires, para Montevideo, a las 22.

PUERTO DE ROSARIO

Rosario, 29.—Salió con destino al puerto de Buenos Aires el buque de bandera norteamericana Nicholas Biddler, cargado de cereales, a completar en el mismo.

PUERTO DE MONTEVIDEO

Montevideo, 29 (DP).—Barcos entrados: Tordene, británico, de Hull, y Wilson B. Keene, norteamericano, de Bahía Blanca.

Zarparon: Wilson B. Keene, para Nueva Orleáns, y Argentina, brasileño, para Corumbá.

Esperado: Argentino, de Tampico.

RECAUDACION ADUANERA

La Aduana de la Capital recaudó ayer, por los conceptos que se expresan, las siguientes sumas:

Importación	$ 169.030.12
Exportación	7.065.85
Derechos portuarios	5.087,38
Total	$ 181.183.35

Desde el 1o. de enero se han recaudado, por los mismos conceptos, $ 85.909.938,21.

Dif. a favor de 1945, $ 6.640.814,—